



広報

# 海陽

10月号

2017.10月  
No.138

主な内容

- P 2 町長室から
- P 3 人権問題学習会
- P 6 総合検診のおしらせ
- P 8 インフルエンザ予防接種について
- P 10 家具固定手伝います。
- P 11 海部高校魅力化にむけて
- P 24 求人情報サービス

総人口 / 9,699 人  
男 / 4,554 人  
女 / 5,145 人  
世帯数 / 4,699 戸  
(平成 29 年 8 月末日現在)

# KAWAYO



伊勢エビ漁 解禁



## 町長室から

海陽町長 前田 恵

## 〈防災公園計画と海部道路の関係について〉

近い将来、確実に大規模地震・津波に襲われる本町は、その対策を最重要課題として取り組んでいます。阿南安芸自動車道（牟岐～野根間）の海部道路整備は、南海トラフ地震への備えとして最も重要な基盤となるものです。

しかしながら、当初出された国の整備方針（案）では穴喰地区にインターチェンジ計画がありませんでした。これでは穴喰地区の孤立は解消されません。

そこで徳島県ならびに海陽町の意見書を国に提出。再度検討がなされ平成27年4月国土交通省より出された最終的な整備方針では「穴喰地区防災公園を介して海部道路との連絡を図る」との内容となりました。

今般、完成いたしました穴喰地区防災公園基本設計は、国土交通省に対し、その設計成果を現在計画中の高規格道路ルートに反映していただく事となります。

こうしたことから、8月30日（水）には徳島県知事とともに国土交通大臣に設計が完了したことをお伝えし、9月7日（木）穴喰老人憩いの家での住民説明会におきまして、基本設計成果を国土交通省徳島河川国道事務所の島本所長にお渡しし、今後、速やかに海部道路新規事業化の為に都市計画決定手続きに着手していただくよう、強く要望いたしました。



国土交通大臣に要望



国土交通省徳島河川国道事務所所長への要望

## 上田利治元監督お別れ会のご案内

総務課（海南庁舎） ☎ 0884-73-4151

去る7月1日、元プロ野球選手で監督も務められた海陽町（旧穴喰町）出身の上田利治氏をご逝去されました。享年80歳。心より哀悼の意を表します。

この度、次のとおり「上田利治元監督お別れ会」を執り行いますので、ご案内申し上げます。多くの皆様のご参会をお待ちしております。

日時：平成29年10月20日（金）

受付：11：00より 開会：12：00

会場：穴喰町民センター 3階大会議室

（徳島県海部郡海陽町穴喰浦字穴喰 362番地）

なお、葬儀等につきましては過日近親者にて執り行われました。

供花、香典等の儀は固くご辞退申し上げます。

当日は平服でご参会頂くようお願いいたします。



## 国民年金からのお知らせ

～年金をうけとるために必要な納付期間が 25 年から 10 年に減りました～

住民人権課（海南庁舎） ☎ 0884-73-4152

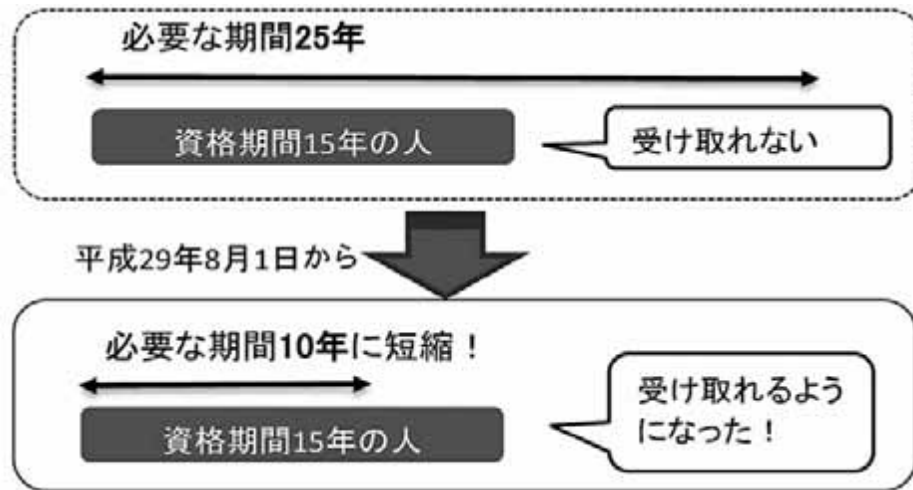

### 「資格期間」とは？

- ◎国民年金の保険料を納めた期間や免除された期間
- ◎サラリーマンの期間（船員保険を含む厚生年金や共済年金等の期間）
- ◎年金制度に加入していなくても資格期間に加えることができる期間（「カラ期間」と呼ばれる合算対象期間）

これらの期間を合計したものが、「資格期間」です。資格期間が 10 年（120 月）以上あると、年金を受けとることができます。

注：年金の額は、納付した期間に応じて決まります。40 年間保険料を納付された方は、満額を受けとれます。（10 年間の納付では、受けとる年金額は、概ねその 4 分の 1 になります）

### 対象となる方は手続きが必要です。

新たに年金を受けとれるようになる資格期間が 10 年以上 25 年未満の方には、日本年金機構より年金請求書が郵送されます。黄色の封筒が届きましたら「ねんきんダイヤル」で予約の上手続きしてください！

### 今から保険料を納めて年金額を増やすこともできます

- 1 **60 歳以上の方も国民年金に加入できます（任意加入制度）**  
希望される方は、「60 歳から 65 歳まで」の 5 年間、国民年金保険料を納めることで 65 歳からの老齢基礎年金の額を増やすことができます。
- 2 **過去 5 年間に納め忘れた保険料を納めることができます（後納制度）**  
過去 5 年以内に国民年金保険料の納め忘れがある場合も、申込みにより保険料を納めることができます（平成 30 年 9 月までに）。
- 3 **専業主婦（主夫）の届け出漏れの期間のお届け（特定期間該当届）**  
会社員の夫が退職したときや、妻の年収が増えて夫の健康保険の被扶養者から外れたときに国民年金を 3 号から 1 号に切替が必要です。「特定期間該当届」の手続きをすることで、最大 10 年分の保険料を納め、受けとる年金額を増やすことができます（平成 30 年 3 月まで）。

☎ 088-652-1511 徳島南年金事務所お客様相談室



## 公共下水道加入のご案内 ～浅川処理区・海部処理区・穴喰処理区～

上下水道課 (海南庁舎) ☎ 0884-73-4157  
(穴喰庁舎) ☎ 0884-76-1514

現在、海陽町では皆様の生活環境を良くするために、公共下水道への加入の促進を行っています。加入に際しましての加入金及び各種奨励金制度は、供用開始から3年以内となっており、内容は次のとおりです。詳しくは、海陽町役場上下水道課までお問い合わせ下さい。

1. 加入金
 

1年目加入	100,000円
2年目加入	110,000円
3年目加入	120,000円
4年目以降加入	150,000円
2. 加入金一括納付奨励金制度 (全期全納) 10,000円  
 ※1年目に加入金全期全納の場合  
 100,000円 (加入金) - 10,000円 (報奨金) = 90,000円
3. 宅内用排水設備等改造奨励金
 

1年以内に工事実施	30,000円
2年以内に工事実施	20,000円
3年以内に工事実施	10,000円
4. 浄化槽廃止奨励金 50,000円
5. 下水道事業等排水設備工事助成金  
 排水設備工事費の3分の1以内で、上限を100,000円とする。  
 ※対象世帯 65歳以上の世帯、重度身体障害者のいる世帯、母子世帯、生活保護世帯のいずれかの世帯で、前年度町民税非課税世帯で被扶養者でない世帯など諸条件がありますので、お問い合わせ下さい。

## 地籍調査のお知らせ！ (その6)

管財課 地籍係 (海南庁舎) ☎ 0884-73-4169



### 土地への立ち入り等について

(H29年度 地籍調査対象地区) 日比原、大野、正田、中川原、馳馬

調査期間中 (現地確認から登録完了までの間) に現地調査や測量等のため、土地への立ち入りが必要となりますので、次の事項について、ご了承ください。

- ① 町職員、推進委員及び測量業者等が土地に立ち入ること。
- ② 現地調査や測量時に雑木の刈り払い及び、枝打ち等を行うこと。
- ③ 測量の基準となる標石やプラスチック杭及び金属標を設置すること。



今回の地籍調査を良い機会として捉えていただき、お隣同士でよく話し合い、協力して境界を確認して下さるようお願いいたします。

土地を受け継ぐ子や孫のためにも、筆界未定とならないよう皆様のご協力を重ねてお願いいたします。

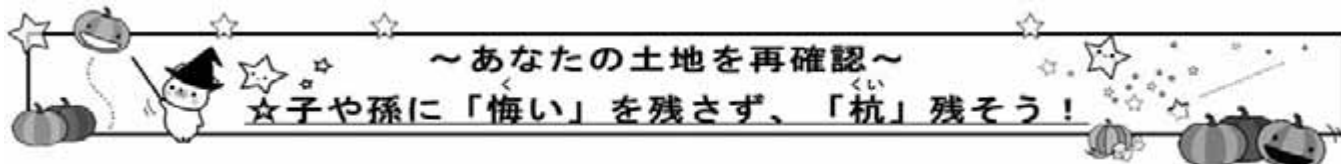

## 総合健診のお知らせ ～特定健診及びがん検診について～

保健環境課 (海部庁舎) ☎ 0884-73-4311  
FAX 0884-73-3880

### ●婦人がん検診

#### 1. 健診日 **11月5日(日曜日)**

\*10月27日(金曜日)までに申し込みください。後日、問診票をお送りします。

#### 2. 場所・受付時間

場 所	受付時間
海 部 庁 舎	午前 9時30分～午後12時30分
宍 喰 庁 舎	午後 1時30分～ 2時30分

#### 3. 項目及び料金

\*クーポン対象の方は、無料です。(骨粗しょう症を除く)

マンモグラフィー	1,000円
子宮頸がん検診	500円
骨粗しょう症検診	500円
大腸がん検診	400円



### ●特定健診の対象者について

#### 1. 健診日 **11月19日(日曜日)**

\*11月13日(月曜日)までに申し込みください。後日、問診票をお送りします。

#### 2. 場所・受付時間

場 所	受付時間
海 部 庁 舎	午前 7時30分～ 9時30分
宍 喰 庁 舎	午前10時30分～12時

#### 3. 項目及び料金

特定健診 *国保に加入されている満40歳の方、昨年度特定健診を受けられた方には無料券を送付しています。	1,000円	
20歳30歳代健診・ピロリ菌検査 *ピロリ菌検査は一度検査された方は対象外です。	1,000円	
肝炎ウイルス検査 *対象となる方 ① 昭和52年4月2日～昭和53年4月1日生まれの方 ② ①以外の方でまだ、受診されていない方	500円	
肺がん検診	胸部レントゲン	100円
	喀痰検査	500円
胃がん検診	800円	
前立腺がん検診	500円	
大腸がん検診 *節目年齢の方には、無料券を発行しています。	400円	

\*問診票を直接取りに来られる方は、

・海南庁舎(住民人権課)・海部庁舎(保健環境課)・宍喰庁舎(宍喰振興課)までお越しください。

9月17日(日)に台風のため延期になりました乳がん検診、骨粗しょう症検診、大腸がん検診を10月15日(日)に浅川漁村センターと海南庁舎で実施します。(\*子宮頸がん検診はありません)ご希望される方は、10月6日までに保健環境課までご連絡ください。

特定健診を受診できる期間、大腸がん・婦人がん検診、歯周病検診の無料クーポン券の有効期限は、11月30日までです。

集団健診は、11月19日が最後になります。期間内に、是非、受診してください。

受診券、無料券を紛失された方は、再発行できますので、保健環境課までご連絡ください。



## 特定健診って？

- ◎特定健診は血液検査等で自分の身体をチェックすることで、自覚症状の出にくい生活習慣病の発症や重症化を予防することを目的としています。（40～74歳の方対象）  
◎内容は、身体・腹囲計測、血圧、検尿、血液検査、医師の診察で、時間もかからなく、簡単な検査で下の項目のように身体各部のスクリーニングができるようになりました。

## 健診項目で何がわかるの？

			基準値	こんなことをみている、わかります
身体計測	①	身長		身長と体重のバランスをみている。BMIは一般的には体脂肪の量の多さの目安にします
	②	体重		
	③	BMI	18.5～24.9	内臓脂肪の量を表す指標です
	④	腹囲	男～84.9 女～89.9	
肝機能	⑤	AST	～30U/l	肝細胞が傷むと細胞の中にあつた酵素が血液中に流れ出し、検査値が上がります。アルコールや脂肪肝にも反応します
	⑥	ALT	～30U/l	
	⑦	γ-GTP	～50U/l	
血圧	⑧	収縮期血圧	～129mmHg	全身に血液を送るための圧力です。内臓肥満があると昇圧物質を出すようになり、血圧があがります
	⑨	拡張期血圧	～84mmHg	
代謝系	⑩	尿酸	～7.0mg/dl	高くなるといがぐりのような形の結晶で血管の壁が傷つけられます
血中脂質	⑪	中性脂肪	30～149mg/dl	車のガソリンと同じで身体を動かせば減り、補給すれば増えます
	⑫	HDL コレステロール	40～119mg/dl	貯まったコレステロールを回収し、肝臓に集める収集車のような仕事をしてくれる善玉コレステロールです
	⑬	LDL コレステロール	60～119mg/dl	高いと内臓脂肪の蓄積がなくても血管が傷つき、動脈硬化を進行させます
糖尿	⑭	血糖	空腹時～99mg/dl	血液や尿の中にある糖の量をみている。HbA1cは長期間（1～3ヶ月）の血糖値の状態をみる検査です。内臓肥満があると糖の処理が遅れるので、食後の血糖やHbA1cの値が高くなります
	⑮	HbA1c (NGSP)	～5.5%	
	⑯	尿糖	(-)	
腎機能	⑰	クレアチニン	男～1.0mg/dl 女～0.7mg/dl	腎臓の、ろ過機能を知ることが出来る検査です
	⑱	尿蛋白	(-)	本来排泄されない尿蛋白が出ていた場合は詳しい検査を行います
	⑲	尿潜血	(-)	腎臓や尿管、膀胱など尿の通り道（尿路・尿道）に何らかの異常が起こっているときに尿中に血が混じります
	⑳	eGFR (糸球体ろ過量)	60以上	クレアチニン値と年齢、性別で計算し、腎臓がいらない物を捨てる力が弱っていないかみている
貧血	㉑	赤血球	男 410～540×10 <sup>4</sup> /mm <sup>2</sup> 女 380～480×10 <sup>4</sup> /mm <sup>2</sup>	赤血球は、酸素を肺から身体各組織に運ぶ働きをしています。赤血球数、血色素、ヘマトクリットの3つの検査は血液中の赤血球の状態を調べるもので、貧血の手がかりになります。低い場合は貧血、高い場合は血液が濃縮されて血栓ができやすい状態になる場合があります
	㉒	血色素	男 13.1～16.6g/dl 女 12.1～14.6g/dl	
	㉓	ヘマトクリット	男 38.5～48.9% 女 35.5～43.9%	

国民健康保険以外の保険（協会けんぽ・建設国保・共済等）に加入されている皆様へ  
職場健診等の結果をお持ちいただければ、健診結果の見方、個々の健診結果に合わせた生活について、保健師、管理栄養士からお話しさせていただくこともできますので、是非、お気軽にお声かけください。

# インフルエンザ予防接種助成金制度について

保健環境課（海部庁舎） ☎ 0884-73-4311

海陽町にお住まいの方は、申請して頂くとインフルエンザワクチン接種費用の助成が受けられます。

助成対象者	助成金額
生活保護受給世帯	全額助成（上限：1回目 4,300円・2回目 3,100円）
住民税非課税世帯	全額助成（上限：1回目 4,300円・2回目 3,100円）
満1歳から高校3年生に相当する年齢の方	1回につき 2,250円
妊婦	1回につき 2,250円

※接種日が基準日になります。 ※1回の接種料金が助成金額に満たない場合は実費分を助成します。

助成対象期間……………平成29年10月1日から平成30年3月31日

申請場所……………海陽町役場 海南庁舎（住民人権課）、海部庁舎（保健環境課）、穴喰庁舎（穴喰振興課）

申請時に必要な物……印鑑・領収書・振込先が確認できるもの

申請の期限……………平成30年4月10日まで

助成金の支払い方法…後日、口座振り込みによりお支払いいたします。

## 窓口負担の免除について

対象者…生活保護世帯及び住民税非課税世帯の方

方法…対象者の方は、接種前に、海陽町役場（上記申請場所）で証明書の発行を受け、医療機関に提出すると窓口負担なしで接種することができます。ただし、海部郡内の医療機関に限ります。なお、対象者の方で自己負担された方については、上記申請方法により、申請いただくと助成限度額の範囲内で助成されます。

# 高齢者インフルエンザ予防接種について

保健環境課（海部庁舎） ☎ 0884-73-4311

海陽町では、予防接種法に基づき、高齢者の方にインフルエンザの予防接種を郡内医療機関で次のとおり実施します。

対象者……………海陽町に住所を有する方で、次に該当する方

①65歳以上の方（接種実施日の年齢） ②60歳以上65歳未満の方で、心臓・腎臓・呼吸器に重い病気のある方

実施期間……………平成29年10月1日～平成30年2月28日

※医療機関により異なりますので、お申し込みの際に、ご確認ください。

個人負担金……………1,000円（1人1回限り）

接種申込方法…郡内の実施医療機関の中で、希望する医療機関に直接、お申し込みください。

※お申込の際に、接種・診療時間等をご確認ください。

実施医療機関	連絡先 実施日時等
海南病院	☎73-1355（海陽町四方原字広谷 16-1） （月～金）午後 2:00～4:30 ※外来通院中の方は、通常の診察時に接種可
海陽町 穴喰診療所	☎76-2028（海陽町穴喰浦字松原 142-1） （月～金）午前 9:00～11:30 午後 2:00～4:45 ※ただし木曜日は午前のみ
いしもと ファミリー クリニック	☎74-3503（海陽町大里白水 91-17） （月・火・木・金・土）午前 9:00～11:30 午後 2:30～5:00 ※必ず事前予約ください。
大里医院	☎73-3102（海陽町大里字松原 34-47） （月・火・水・金）午前 9:00～12:30 午後 2:00～6:00 （木）午前 9:00～12:30 （土）午前 9:00～12:30 午後 2:00～5:00
寿満内科 クリニック	☎73-3741（海陽町四方原字町西 16-1） （月・火・水・金）午前 9:00～12:00 午後 2:00～6:00 （木）午前 9:00～12:00 （土）午前 9:00～12:00 午後 2:00～3:00
折野胃腸科内科	☎76-2249（海陽町穴喰浦字松原 58-5） （月・火・水・金）午前 9:00～12:00 午後 5:00～6:00 （木・土）午前 9:00～12:00

## 【美波町】

日和佐診療所 ☎77-1212

イワキ病院 ☎77-0005

富田病院 ☎77-0368

ヒワサクリニック ☎74-7518

美波病院 ☎78-1373

## 【牟岐町】

県立海部病院 ☎72-1166

玉真病院 ☎72-2856

牟岐診療所

北川医院 ☎72-0260

小柴医院 ☎72-3311

牟岐駅前クリニック

美海クリニック ☎72-3939



## 町税の納付には口座振替が便利です

**税務課（町県民税・固定資産税・軽自動車税）** ☎ 0884-73-4153  
**福祉課（国民健康保険税）** ☎ 0884-73-4313

口座振替を利用すれば、納期ごとに金融機関等へお出かけいただく手間がいらず、また納め忘れの心配もなくなり便利です。町税の口座振替日は、各町税の納期月の25日（休日の場合は、金融機関等の翌営業日）です。

口座振替をご希望の場合は、希望する月分の前月末までにお申し込みください。

### ◆必要なもの◆

- ・口座振替依頼書  
（海陽町役場または町内金融機関等に備えてあります）
- ・通帳
- ・通帳の届出印

### ◆提出先◆

（口座振替ご利用の金融機関）

- 阿波銀行 徳島銀行 四国銀行
- かいふ農業協同組合
- 徳島県信用漁業協同組合
- 郵便局

## ◆町税の納期について◆

税目	月	5月	6月	7月	8月	9月	10月	11月	12月	1月	2月
町県民税			1期※		2期			3期			
固定資産税			1期※		2期			3期			
軽自動車税	全期										
国民健康保険税				1期※	2期	3期	4期	5期	6期	7期	8期

※全期前納の場合は、第1期の月に全期分一括で振替します。

その他、公共料金（水道料金、保育料など）も口座振替が利用できますので、各担当課へお問合せ下さい。

## NHKのラジオ中継局が開局します!!

今年10月28日から **NHKラジオ第1** を **FM** でもお届けします。みなさん、是非お楽しみください!

### 地域

美波町、牟岐町、海陽町の一部（右図参照）

### 受信方法

- ①90.1 MHz以上が受信できるFM受信機（ワイドFM対応ラジオ）を用意
- ②周波数を94.6 MHzにあわせる

名称 NHK日和佐補完ラジオ局  
 開局日 平成29年10月28日（土）  
 周波数 **94.6MHz**

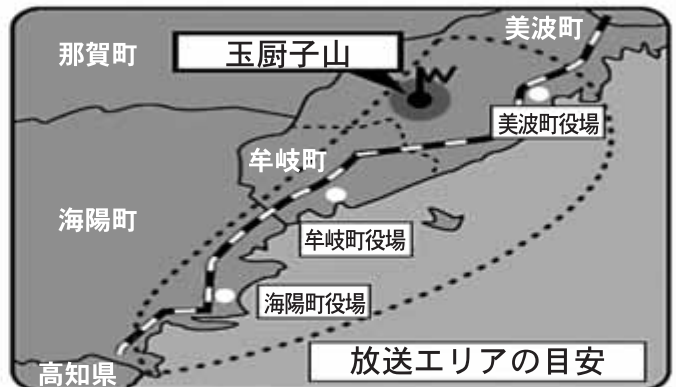

放送エリア内であっても地形などにより受信できないことがあります。



〈ラジオの受信に関するお問い合わせ〉  
 NHKふれあいセンター（受信相談コールセンター）  
 ☎ 0570-00-3434  
 （受付時間：午前9時～午後8時／年末年始を除く）

平成29年  
**10/28**  
 放送開始!

## 家具の固定で地震からわが身を守る

建設課（海南庁舎） ☎ 0884-73-4159

近い将来、発生する確率が高いと言われる南海トラフ大地震に備え、ご家族の安全のためにも、是非家具の固定を実施しましょう。

この度、65歳以上、障がい者、要介護認定者、小学生以下のお子さんがある世帯という要件を撤廃し、どなたでも（世帯）申込みいただけるようになりました。

### ●海陽町が家具固定のお手伝いをします！！

#### 団体向け【家具固定専門員派遣制度】

防災活動の一環として、自主防災会で家具固定に取り組む場合に家具固定専門員を派遣します。

自主防災会で多数の方（5戸以上）をとりまとめて申込み下さい。  
世帯が対象です。 3家具まで無料とします。

申込書は  
役場建設課に  
あります。

○4家具目からは、実費負担8,000円程度で実施します。

○申込み期間：平成29年10月2日（月）から平成29年11月30日（木）

○なお、これまでに実施した自主防災会からの申請は1件からでも受け付けます。

#### 《ご注意下さい》

○申込みは自主防災会代表者からに限ります。個人からは出来ません。

○キャンセル等により実施する戸数が5戸を下回った場合は、派遣を中止する場合があります。

## マイナンバーカード普及促進キャンペーン 実施期間：9月4日（月）～12月31日（日）

住民人権課（海南庁舎） ☎ 0884-73-4152

### マイナンバーカード申請のお手伝いをしています。

通知カード・申請書・印鑑・写真・封筒をもって各庁舎窓口（月～金曜日）にきてね！



- ・マイナンバーカードを受け取るには申請が必要になります。通知カードに同封されている交付申請書でマイナンバーカードの申請ができます。
- ・「パソコンによる申請」「スマートフォンによる申請」もありますので、JLISのマイナンバーカード総合サイトをご確認ください。

※カード交付通知書（ハガキ）が届いた方で、まだ受け取りされていない方！  
受け取りにお越しく下さい。

マイナンバー総合サイト→

<https://www.kojinbango-card.go.jp/>





## 海部高校魅力化に向けた取り組み

徳島県立海部高等学校 ☎ 0884-73-1371

### 地域からそして地域へ

徳島県立海部高等学校校長 中島 康男

日頃は海部高等学校に対してご理解ご協力をいただき誠にありがとうございます。心から感謝申し上げます。過疎進行が激しくなった現在、学校では人を惹きつける力を押し出しては、工夫や努力を重ねております。海部高校では、地域から育った貴重な人材を地域へ返していこうという意思を育み、生徒に働きかけを続けております。特に今年度は、町の絶大なる支援をいただき、新たなトライに挑んでいます。

今回は、広報誌の一コマをお借りし、高等学校のPRをさせていただきます。

4月から海陽町の新たな支援が始まりました。そのうち1学期間で著しい動きのあったもの2つを紹介いたします。

### Classi クラッシー (スマホ利用)

Classi クラッシーとは義務教育範囲(小・中学校)の学び直しから大学入試対策まで、スマートフォンやタブレットを使って学習を幅広くサポートするサービスです。

苦手なところ、つまづいたところまで戻って学習ができるので、弱点・課題の克服に向けて生徒自ら学習に取り組むことができます。また、学習した内容を記録できるので、学校も生徒の学習状況を確認でき、個々に応じた指導に役立てることができます。Classi クラッシーは県内では海部高校だけが導入しています。



### 海外短期留学 (カナダ トロント大学)

英語短期留学は、海部高校全員への英語教育、グローバル教育の推進に繋げることを目的としています。多数の希望者の中から選出された5名の生徒が7月23日～8月7日までの16日間、カナダ留学を経験しました。海陽町から奨学金として経費の一部を補助していただきました。



#### 留学した生徒の感想

留学へ行きたい、その気持ちを胸に海部高校へ入学しました。目標を叶えることができた自分をほめたいです。そして支えてくれた方々、応援してくれた両親、友達に感謝が尽きません。この思いを忘れず、今後の生活に活かしていきたいです。

(1年 垣内葉月)

他の参加者は、自分の意見をしっかり伝えていました。私のつたない英語でも、みんな親身になってしっかり気持ちを受け止めようとしてくれました。英語という言葉一つで全員が気持ちを伝え合えることに感動しました。

(2年 北村万葉)



## 防災だより ～いつ起こるか分からない災害に向けての取り組み～

危機管理課（海南庁舎） ☎ 0884-73-4163

### 緊急地震速報による訓練の実施について

#### J-ALERT 訓練

平成29年11月1日(水)、消防庁による全国瞬時警報システム（J-ALERT）を使った緊急地震速報による訓練が行われます。海陽町では、訓練当日にJ-ALERTの情報を受けて、防災行政無線ならびに、各戸に設置しております告知端末機を使用し、訓練放送を行います。ご理解、ご協力いただきますようお願いします。

##### 訓練日および内容

1. 訓練日 平成29年11月1日(水) 午前10時00頃
2. 訓練内容 国からの信号を受けて防災行政無線で訓練放送を行います。  
※放送を聞いたら、どう行動するか考えておくことが重要です。  
【頭を保護し、机の下に身を隠すなどの行動をしてください】
3. 放送内容



(♪チャイム音♪)

こちら防災海陽町役場です。ただ今から訓練放送を行います。

(♪緊急地震速報チャイム音♪)

※緊急地震速報。大地震です。大地震です。これは訓練放送です。

※3回くりかえし

こちら防災海陽町役場です。これで訓練放送を終わります。

(♪チャイム音♪)

##### ★ J-ALERTとは…

通信衛星と市町村の同報系防災行政無線を利用し、緊急情報を住民へ瞬時に伝達するシステムです。

### 宍喰漁協と災害協定締結

海陽町と宍喰漁業協同組合は、南海トラフ巨大地震などの津波災害に備え、町の要請によって漁船で支援物資や負傷者を運ぶ災害協定を結びました。9月8日(金)に役場海南庁舎で、調印式があり、前田町長と濱部組合長が協定書に署名しました。

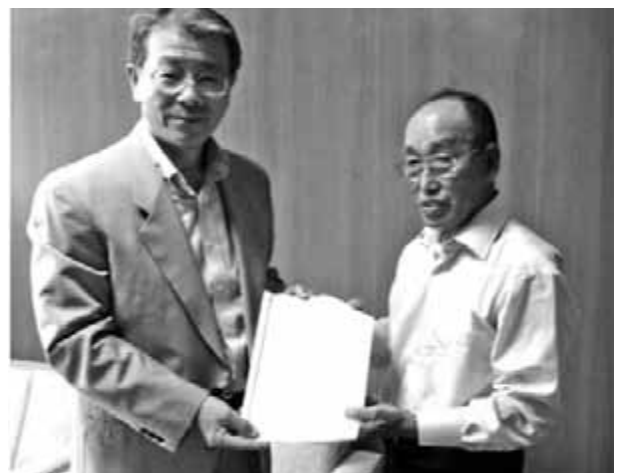



いつ発生するとも分からない災害に対して、各自で取り組まれている訓練の状況等を紹介します。

## 穴喰地区消防団 防災訓練

防災の日に合わせて、9月1日（金）午後5時30分より、穴喰地区の消防団による防災訓練が行われました。芥附地区での放水訓練のほか、台風災害などに備え土嚢の作成を行いました。



放水訓練



土嚢の作成

## 松原町内会 1－3組 消火栓講習会

9月3日（日）午前8時より、消火栓の使い方の講習会を開催しました。近所で火事があった場合、消防団が来るまでに初期消火ができるよう、道路に埋まっている消火栓に、ホースをつないで、放水するまでの講習を行いました。



## 集中豪雨・台風 早めの避難行動を！

近年、狭い地域で比較的短時間に多量の雨が降る「集中豪雨」が増えています。

また、がけ崩れや土石流、地すべりなどの土砂災害は主に大雨などが引き金となって発生します。災害の発生が差し迫り避難が必要になった場合は、「避難準備・高齢者等避難開始」、「避難勧告」、「避難指示（緊急）」を発令する場合があります。

※必ずしも段階的に発令されるとは限らないので、ご注意ください。

※これらの情報が発令されていなくても、身の危険を感じる場合は、自らの判断で早めに避難することが重要です。

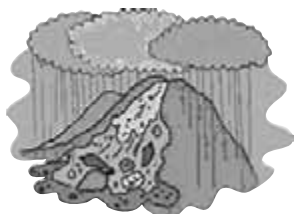

■避難行動が遅れると、暴風雨で身動きがとれず、避難できなくなる可能性が高いので、早めの避難が必要です。

■各地域によって、地理的条件や状況が異なります。役場からの「避難所開設」などの防災無線放送を待つことなく、自らで状況を判断し、早めに自主避難する場合は、個別に避難所を開設しますのでご一報ください。

第二回

ミラクル  
未来うつぼ検定開催

開催日

11/15 申し込み締め切り

2017/11/26(日)

両コース・検定費：1500円



## うつぼ漁師見習いコース

- ・海のギャングうつぼを獲る方法を学べます。
- ・大変危険なので細心の注意を払って参加してください。
- ・うつぼ漁師の見習いになると、もしもうつぼを自分で釣ってしまった場合、自分で処理して食べることができます。
- ・シェフコースと同様、生態と成分についての問題が出ます。

## うつぼシェフコース

- ・うつぼの調理方法を学べます。
- ・うつぼシェフコースではエプロン、バンダナをお持ちください。
- ・検定内容としてはうつぼの生態、成分についてと、うつぼの骨抜き実技になります。
- ・この資格を取得すると、うつぼの調理方法を自分で開拓していくことができます。

詳細は下記電話番号にお問い合わせください。

0884-70-5837

コワーキングセンター城山荘

担当：未来うつぼ協会 栗田までご連絡ください。

## 「地域おこし協力隊活動報告」

地域おこし協力隊 ☎ 0884-70-5837

現在活動している隊員は6名

博物館担当

島田 佳香

まぜのおか担当

中島 昇志

マリンジャム担当

池浦 智史

林業担当

齋藤 大貴

サテライトオフィス担当

西山 洋平

食育担当

栗田 朱理

各担当で地域を盛り上げるための活動を行っております。どんな活動を行っているのか、報告をさせていただきます。

食育担当 栗田：

9月は名古屋で行われた全国ふるさと県人会や横浜港北インター住宅展示場にて阿波踊り演舞とこだわり野菜、物産販売を行いました。この販売イベントでは、未来（ミラクル）野菜のセット販売を促すチラシ（下記参照）を配布し、海陽町産野菜の発送を開始しました。ぜひご利用ください。

また、週に1回火曜日にすぎの子市場で海陽町産の野菜を使用したお弁当を販売中です。左記のようなチラシを配布しました。



今回のデザインや毎月広報に掲載されている野菜紹介、ロゴ作成、イベントチラシはまぜの丘担当中島隊員が担当しております。担当以外の部分でも個々の才能を生かして協力しながら活動を行っております。

お問い合わせは地域おこし協力隊までお願いします。

コワーキングセンター城山荘 Tel:0884-70-5837  
〒775-0203 海部郡海陽町大里字山下 4-1 城山荘



## 敬老会

地域包括ケア推進課 (海部庁舎) ☎ 0884-73-4312



海陽町敬老会が9月24日(日)海南文化館で行われました。

式典では、来賓祝辞や小学生からのお祝い作文朗読があり芸能の部では民謡クラブ、童謡を歌う会「たんぽぽ」、海部高校演劇部が会場を盛り上げました。

今回の参加者：77歳以上（昭和16年4月1日以前の出生者）

◆対象者：2193名（出席者：286名）

◆喜寿：140名（出席者：25名）

喜寿代表者：元木 和平さん

◆米寿：89名（出席者：15名）

米寿代表者：鉦本 圭二さん



### 米寿おめでとうございます！



## 第11回 海陽町商工業祭開催！！

海陽町商工会 海南本所 ☎ 0884-73-0350

と き：平成29年11月5日（日）  
 と ころ：まぜのおか オートキャンプ場  
 内 容：地元特産品や美味しいものがいっぱい！

### 《出店業者募集》

当日出店をご希望の方は10月12日(木)までに海陽町商工会 海南本所までご連絡ください。

※原則、海陽町内の商工業者に限る。



## 海南病院よりお知らせ CT装置が新しくなりました

海陽町立 海南病院 ☎ 0884-73-1355



海南病院ではCT装置（コンピュータ断層撮影装置）の老朽化により、10月1日よりGE社製「Revolution ACT」の最新型CT装置を導入しました。

疾患の早期発見・早期治療を行うことで、町民の皆様の健康管理の向上に寄与してまいります。

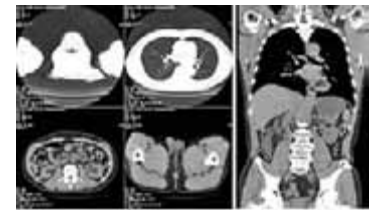

### 新型CT装置の特徴

#### ◆16列型32スライスCT装置

→ 検出器が従来の2列から16列になり、より高画質で高速な撮影ができます。（撮影時間が短縮されました）

#### ◆高齢化にやさしいCT装置を導入

→ デジタルチルト方式でベットに寝るだけで今までより楽な姿勢で早く検査完了します。

## 海陽町でのお買い物を応援します。海陽町元気プレミアム商品券 10月11日(水) 発売!

海陽町商品券実行委員会 海陽町商工会 ☎ 0884-73-0350

プレミアム10%付（1割お得です）1万円で1万1千円の商品券をお求めになれます！

各販売場所では、商品券がなくなりしだい、その場所での販売は終了とさせていただきます。

販売日時	販売場所
10月11日(水)～ 9時～18時	・海陽町商工会 海南本所・穴喰支所
10月11日(水)～ 9時～15時	・JAかいふ海南支所 ・穴喰漁業協同組合信用部・靱浦漁業協同組合
10月11日(水)～ 9時～12時	・浅川漁業協同組合

この商品券の使用期間は平成30年1月31日です。お一人様5セット（5万円+5千円プレミアム）まで、1セット1万円から購入できます。家族などの代表として買いに来られた方が、1回で購入出来る限度金額は、30万円です。購入できる方は海陽町に住所（住民登録）のある方、海陽町内にある事業所の勤務者です。購入時には、購入申込書と現金をご用意ください。



## リユースフリーマーケット開催のお知らせ

保健環境課 ☎ 0884-73-4311

今回、ごみの減量を目的として、リユース（使用済みのものでも、廃棄せずに再使用すること）できるものでのフリーマーケットを開催します。

**開催日：平成29年11月3日(金) 午前9時～午後3時**

**場所：海南文化村催事広場** ※小雨決行 雨天時 海南保育所ホール  
※買い物袋は各自で持参してください。  
※転売目的での購入や一人での大量購入はできません！！

### 出店希望者の方へ

**申込み方法：1. 代表者の名前 2. 代表者の住所及び連絡先**  
**3. 参加予定人数** を、電話、メール又はFAXで海陽町保健環境課までご連絡下さい。  
**電話：73-4311、FAX：73-3880、Mail：hokenkankyo@kaiyo-town.jp**  
**申込締切日：平成29年10月27日(金) 午後5時**

**概要 出店要件：**営利目的及び業者の方以外ならどなたでも出店できます。  
但し、高校生以下の方が出店する場合は保護者の同意が必要です。  
**出店料：**無料  
**出店予定数：**10店舗（定数に達し次第募集を締め切らせて頂きます。）  
**出店スペース：**1店舗につき約2m×2m  
**出店場所：**主催者側で決定し、後日ご連絡します。

### 注意事項

- 販売に関するトラブルや物損、盗難等につきましては、主催者は一切関知しません。  
その他、主催者の指示に従うようお願いいたします。
- 車での出店はできません。
- 商品搬入・搬出時以外は、海南文化館前駐車場にご駐車ください。
- ごみは各自でお持ち帰りください。
- 当日、主催者の記録用及び広報用として写真撮影する場合があります。あらかじめご了承ください。
- 出店に必要なものは各自でご用意ください。

**出品禁止品目** ○違法品（偽造品やコピー商品等） ○危険なもの ○医薬品等 ○飲食物（お酒もNG）  
○骨董品や高額商品 ○動物 ○自動車やバイク等 ○公序良俗に反するもの  
○壊れたものや、破れたもの（多少の傷や錆等はOK）  
○その他主催者の趣旨に反すると判断したもの

## 穴喰町民センター利用再開のお知らせ

穴喰振興課（穴喰庁舎） ☎ 0884-76-3686



穴喰保育所改修工事により、平成29年7月22日(土)～平成29年9月23日(土)の間穴喰保育所仮園舎としておりました穴喰町民センターの2・3階は、関係工事完了に伴い、皆様の利用を再開いたしますのでお知らせ致します。期間中の皆様のご理解とご協力、ありがとうございました。

# 海陽愛♥あいクラブからのお知らせ

## ベテランズクラブ参加者募集

**参加費無料**

この教室は、海陽町地域包括ケア推進課からの委託事業として行います。

ベテランズクラブとは…65歳以上男性限定の健康教室です。11月限定で4回開催します。  
この機会に色んな体験をしませんか！！

- ★第1回「プール」体験 ～浮力や水の抵抗を活かして無理なく水中で筋トレやウォーキング～  
日時：11月10日(金) 10:00～11:00 講師：靄 真美(健康運動指導士)  
場所：B & G海南海洋センター
- ★第2回「やさしい料理教室」体験 ～お家でも作れる簡単で体にやさしい料理教室です～  
日時：11月17日(金) 10:00～12:30 講師：柿原 佳代子(栄養士) 場所：文化村 三幸館
- ★第3回「ウォーキング」体験 ～自分に適したウォーキングや体操を身につけませんか～  
日時：11月24日(金) 9:00～10:00 講師：靄 真美(健康運動指導士)  
場所：ピクニック公園(雨天時海部公民館)
- ★第4回「トレーニングジム」体験 ～愛あいクラブでトレーニングジム体験しませんか～  
日時：12月1日(金) 9:00～10:00 講師：田中 亜弥(パーソナルトレーナー) 場所：海部公民館3階
- ★参加費 無料(食材費500円とプール入場料250円は別料金となります)
- ★定員 各教室20名(先着順)



## 小豆島へ行こう！

日時：11月13日(月) 6:45穴喰図書館出発 7:00海南文化館出発  
料金：6,300円(会員) 6,800円(一般)  
定員：25名(先着順)【交通費・保険代・フェリー代・ロープウェイ代・入場料・昼食代】  
行先：穴喰図書館(6:45)海南文化村(7:00)～高松(10:40)～フェリー(弁当)～  
小豆島(11:45)～オリーブ公園(12:35)～寒霞渓(12:55～14:00)～お猿の国(14:45)  
土庄港(15:45)～高松(16:55)～ゆめタウン(自由食)19:00～海南(20:45)～穴喰(21:00)  
お申込：10月10日(火)より申込開始となります。(電話予約可)

■ベテランズクラブ&「小豆島へ行こう！」 お問い合わせ・お申し込み

海陽愛あいクラブ事務局(海部公民館内3階) TEL.0884-73-3960(平日9:00～17:00)



かいようファミリー・サポート・センター\*交流会

## 親子 de パン作り♪

日時：10月14日(土)

9:40～受付 10:00～13:00頃まで

場所：海南文化館・調理室

講師：北詰 典子氏(歯科衛生士)

参加費：親子2人1組500円

要申し込み ※10/6ひめ切り

(来所またはお電話にて受付できます)

定員に限りがありますので申し込みはお早めに！！

生地をごねたり、丸めたりして親子で楽しいパン作り教室を開催します♪できたてパンはみんなでワイワイ一緒に食べよ！！みなさまのご参加おまちしていま～す！



(問)かいようファミリー・サポート・センター 海陽町奥浦字新町44 TEL.0884-74-3112

## はじめてのビーズ教室

教育委員会 ☎ 0884-73-3100

初心者向けのビーズ教室！第2回目からの参加を募集しています。初めての方のための、ビーズ作りの基本を学ぶ講座です。どなたでも作れる、優しいアットホームなビーズ教室を心がけております。



- ◇日 時 10月14日(土) 午前9時30分～(時間厳守)  
 ◇集合場所 阿波海南文化村 工芸館  
 ◇予定する作品 フラワーモチーフのパールブローチ 1つ  
 ◇材料代 1,500円(材料代のみ自己負担となります)  
 【申込先】 下記の内容を海陽町教育委員会(TEL 73-3100)までご連絡下さい。  
 1.住所 2.氏名 3.連絡先  
 【締切日】 10月11日(水) 午後5時まで

## 海陽町立博物館 秋のイベントウォーキング&史跡巡りを楽しもう！ 「野根山二十三士が歩いた道を歩く ～土佐篇～」

博物館 ☎ 0884-73-4080

二十三士が歩いた野根山街道の一部〔奈半利登山口～米ヶ岡(約6km)〕と二十三士にゆかりのある場所を巡ります。

【日 時】 平成29年11月26日(日) 海南文化館集合の方 8:00 出発 17:00 頃解散  
 道の駅穴喰温泉集合の方 8:15 出発 16:45 頃解散

【集合場所】 海南文化館駐車場 または、道の駅穴喰温泉前駐車場

【対象】 小学生～一般

【参加費】 無料

【定員】 40名(先着順)

【講師】 郷土史家 原田 英祐 氏

【行き先】 海陽町〔国道493号線〕一野根山街道〔奈半利登山口～米ヶ岡(約6km)〕、  
 二十三士公園、福田寺、清岡道之助邸等(予定)

【備考】 昼食・飲み物持参(外で食べるので敷物等各自でご用意願います)、山歩きができる服装と靴

【申込期限】 平成29年11月17日(金) 17:00まで

【主催・お申込先】 海陽町立博物館(9:00～17:00、月曜休館)〔電話番号〕0884-73-4080

★お申込の際に「お名前」「ご住所」「お電話番号」「年齢」「参加人数」をお知らせ下さい。

## 大里八幡神社秋祭り

海陽町観光協会 ☎ 0884-76-3050

10月21日(土) 赤ちゃんの土俵入り  
 午前9時～(鞆浦山下広場)  
 八幡神社奉納花火  
 午後7時～(旧海部川橋下流)

10月22日(日) 7台の関船・だんじりの宮入り  
 午前11時30分～  
 渡御祭(とりよさい)  
 関船・だんじりの浜入り  
 午後2時～  
 流鏝馬(やぶさめ)  
 午後3時30分







### お知らせ

#### 技能検定のお知らせ

▼とき・ところ

平成29年12月～2月

実技試験・学科試験が県内各会場で実施されました。

▼職種

配管等43職種

▼申込み

10月2日(月)～10月13日(金)

徳島県職業能力開発協会

TEL 088-663-2316

#### 職業訓練説明会のお知らせ

スキルアップを通じて早期の就職を目指す方のために訓練があります。就業訓練を受講して早期の就職を目指したい方、どのような訓練があるのか知りたい方はぜひ参加してください。

▼とき・ところ

ハローワーク牟岐 2階会議室

10月18日(水)  
午前10時～午前11時

▼お問合せ

ハローワーク牟岐職業訓練担当  
TEL 088-472-1103

### 相談

#### 法の日週間行事における無料法律相談

▼とき・ところ

10月12日(木)

午前9時30分～午後3時30分  
(最終受付午後3時まで)

徳島地方・家庭裁判所

(徳島市徳島町二丁目5番地1)

▼定員 40人

▼申込み(予約制)

徳島地方裁判所事務局

総務課庶務係

電話にてお申し込み下さい。

TEL 088-603-0111

### 講演

#### 学びの森講演会

▼内容

水都徳島の象徴ともいえるひょうたん島の道路橋の歴史を掘り起こし、橋が住民生活に果たしてきた役割を明らかにします。

▼講師 とくしま学博士

▼とき・ところ

10月21日(土)  
午後1時～午後3時

徳島県立図書館 3階集会室1

▼定員 60人

▼申込み・お問合せ

放送大学徳島学習センター

TEL 088-602-0151

講演会開催日の前日までに電話でお申し込みください。

## ハロウィン ジャンボ宝くじ

10月11日(水) 発売!!

1枚 300円

この宝くじの収益金は市町村の明るく住みよいまちづくりに使われます。

(公財)徳島県市町村振興協会

## 今月の表紙紹介



### ・穴喰伊勢エビ漁

伊勢エビ漁が解禁しました。前日に早い者勝ちで網を仕掛け、早朝に揚げに行き、港では網から活きのいい伊勢エビを素早く丁寧に外していきます。伊勢エビと漁師お互い元気いっぱい賑やかな漁です。

### ・穴喰漁協 濱部組合長

「伊勢エビ漁は穴喰漁協の漁の中でも定置網に次ぐ大事な漁。今年は去年に比べ多く獲れそうだ。近年は、漁師の高齢化、後継者不足が進んでいるが、今いる若者と昔からの年長者が支え合い頑張っている。」



穴喰漁協 濱部組合長

# 図書館だより

TRC 図書館流通センター  
『新刊全点案内』より

## 新着ご案内

（海）は海南図書館所蔵  
（宍）は宍喰図書館所蔵



**この世の春** 上・下巻  
宮部 みゆき 著  
新潮社（海・宍）

美貌の青年藩主・重興が、突然隠居を強いられるという変事のあった北見藩。重興の押し込められた座敷牢からは、夜な夜な奇怪な声が。亡者たちの叫びか、それとも…。サイコ & ミステリー長編。『週刊新潮』掲載を単行本化。

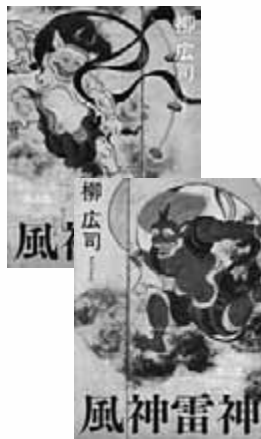

**風神雷神** 雷の章・風の章  
柳 広司 著  
講談社（海・宍）

法橋の位を与えられ禁中の名品を模写し、古今東西のあらゆる技法を学んだ宗達。盟友が次々に逝くなか、天皇までが惚れた天才絵師は、国宝・風神雷神図屏風で何を描いたのか。『小説現代』連載に加筆修正し単行本化。



**月たった2万円のふたりごはん**

奥田 けい 著  
幻冬舎（海・宍）

食材はまとめ買い。その日のうちに一口大に切って冷凍。ちくわ、きのこ、とうふ、キャベツ、もやしはいつも安くて大活躍!

ふたり分の食費を月2万円に抑えるコツと、料理が苦手でもできるメニューを紹介する。



**天女かあさん**

ペク ヒナ 作  
長谷川 義史 訳  
ブロンズ新社（海・宍）

ホホが熱を出して学校を早退した。会社においてすぐに家に帰れない母さんが助けを求めてあちこちに電話するうちに、天女大雨の日に起きた、じんわりしみる奇蹟の物語。天女シリーズ第2弾。

一般書

- ・バック・ステージ／芦沢央／小説（海・宍）
- ・Ank : a mirroring ape／佐藤究／小説（海・宍）
- ・さらさら流る／柚木麻子／小説（海・宍）
- ・警視庁生きものがかり／福原秀一郎／動物保護（宍）
- ・相撲巡業の楽しみ方徹底ガイド／横野 レイコ、荒井 太郎／相撲（海）

児童書

- ・てをつなぐ／鈴木まもる／絵本（宍）
- ・サイモンは、ねこである。／ガリア・バーンスタイン／絵本（宍）
- ・いないねこ／ヒグチユウコ／読み物（海）
- ・だいぶつさまのうんどうかい／荻田 澄子ぶん、中川 学え／絵本（宍）
- ・妖怪一家のハロウィン／富安陽子／読み物（宍）



### 今月のおはなし会

海南図書館（お話:にもの会）  
10月14日（土）午前10時～  
宍喰図書館 お休みです。

■は休館日です

2017年10月						
日	月	火	水	木	金	土
1	2	3	4	5	6	7
8	9	10	11	12	13	14
15	16	17	18	19	20	21
22	23	24	25	26	27	28
29	30	31				

2017年11月						
日	月	火	水	木	金	土
			1	2	3	4
5	6	7	8	9	10	11
12	13	14	15	16	17	18
19	20	21	22	23	24	25
26	27	28	29	30		

海南図書館 TEL : 0884-73-3591 FAX : 0884-73-3551  
 宍喰図書館 TEL : 0884-76-1030 FAX : 0884-76-1040  
 図書館ホームページ 『海陽町立図書館』で検索

e-mail : ktosyo@tk3.nmt.ne.jp  
 e-mail : sisilib@lily.ocn.ne.jp  
 蔵書検索できます



# 「ふれあい・いきいきサロン」のご紹介

ふれあいいきいきサロンとは、歩いて行けるお近くの公民館などで、地区の誰もが気軽に参加でき、おしゃべりやお茶などをして楽しむ「ふれあいの場」です。平成12年から始まったサロンも、徐々に各地区で広まり、現在は海陽町内42地区でサロンが開催されています。サロンで行われる内容は、社協の出前講座の他、遠足や新年会、お茶、フラワーアレンジなど、各サロンによって様々で、参加者の皆さんで相談しながら楽しく計画を立てています。

日頃、お家で過ごす時間が多い方、介護予防のための活動したい方、ぜひお近くのサロンに参加してみませんか！お住まいの地区のサロンについて知りたい方、サロンがないので新たに立ち上げたいという方、社協にお気軽にご相談下さい☆



和気あいあいと昼食作り♪皆さんに美味しいと言ってもらえるのが楽しみです！



工作中針仕事を  
する様子  
手先を動かす  
のは脳トレに  
もなります。

サロンでは、専門講師や社協職員  
による出前講座を行っています。

- ① 体操
- ② 口腔指導
- ③ 認知症予防について
- ④ 交通安全教室
- ⑤ 工作
- など

# ひだまり

海陽町社会福祉協議会

第127号

2017年10月

本所  
(海部庁舎2階)  
TEL 73-1980  
FAX 73-3471

穴喰支所  
TEL 76-3444  
FAX 76-3440



～ひきこもりかな？と思ったら～

## ～相談窓口のお知らせ～

子どもに  
どう接したらいいの？

人と関わるのが苦手

このままではよくない  
と思うけど、どうすれば  
いいかわからない

将来のことが心配

「ひきこもり」とは、様々な要因によって社会参加の場面がせばまり、就労や就学など、自宅以外での生活の場が長期にわたって失われている状態です。

買い物や趣味のための外出はできるという方から、必要な時以外はほとんど自分の部屋で過ごしている方まで、それぞれ様相は異なります。

ひきこもりの問題を抱えている家庭では、世間の目などを気にして隠してしまいがちになります。ただ、家族だけで抱え込んでしまうと、家族も本人も社会から孤立し、問題が長期化してしまうことがあります。

回復のためには、個々の状態に合わせた対応が必要です。本人や家族だけで状況を打開することが困難な場合もよくありますので、まずは下記までご相談下さい。プライバシーは守られます。

徳島県ひきこもり地域支援センター「きのほり」

徳島市新蔵町3丁目80

TEL 088-602-8911 FAX 088-652-2327

相談日 月～金曜日 9:00～16:00 (原則、来所・予約制)



海陽町社会福祉協議会

海陽町奥浦字新町44番地

TEL 73-1980 FAX 73-3471





# 笑いあり！体操あり！ 楽しく、ためになる健康づくり講演会

開催日：平成29年10月11日(水)

場所：海陽町役場 海南庁舎3階

時間：午前10時～11時30分

演題：「サルコペニアとフレイルについて」

参加無料  
申込不要



※「サルコペニア」とは、加齢に伴って筋肉量が減った状況のことをいい、「フレイル」とは、筋力や持久力が低下して、生活しづらくなっている状況のことをいいます。



動きやすい服装でお越し下さい。

多くの方のご参加お待ちしております！！

講師：医学博士 鷲 春夫 先生  
(徳島文理大学教授)



連絡先：海陽町社会福祉協議会 地域包括支援センター 73-0620

海陽町地域包括支援センター通信 27



「募金ご協力お願いしまーす！」



町内のあちらこちらの商店でも、  
独自に募金活動に取り組みま  
いました。(レジの様子)

皆様から寄せられた募金総額は  
107,253円！！  
全額募金口座へ振り込まれました。

「募金ご協力お願いしまーす！」  
等々で元気に募金活動を行いました。

ＴＩＣ活動報告  
24時間テレビ募金協力

## 無料弁護士相談

★先着順の  
予約制です。  
秘密厳守！

日時：平成29年10月21日(土)

午前10時より12時までのうち1人30分

場所：海陽町役場 海部庁舎2階(海陽町社会福祉協議会)

今回の担当は 上地 大三郎 先生です

相談内容：多重債務・相続・離婚・契約・消費者相談  
・交通事故等何でも可

一人で悩まず  
まずは無料相談

要予約



申し込み・お問い合わせ先  
海陽町社会福祉協議会 事務局  
電話 73-1980 Fax73-3471

# 海陽町求人情報サービス

海陽町では、定住促進を目的として、住民の方  
移住・定住を予定している方に町内の求人情報を  
発信しています。

## ◆海陽町求人情報掲示板◆

◎平成29年9月5日現在、町へ直接提供された求人  
情報です。詳細は求人者へ直接ご連絡ください。  
◎充足 取り消されている場合がありますので、  
あらかじめご了承ください。

- 【アルバイト】
- ◎拡張員
- ◎園ミルセンター
- ◎園宅配先の新規拡張
- ◎園時給1,000円
- ◎園1000~1800のうち二~三時間
- ◎園不問
- ◎園1名
- ◎園なし
- ◎園普通自動車免許
- 【お問合せ】 TEL73-2978まで

## —— 求人事業主の皆様へ ——

- ◎求人情報サービス手続きの流れ
- ◎「求人情報掲示板用シート」の提出
- ◎「まち・みらい課に直接」提出ください。
- ◎「まち・みらい課」による提出不可
- ◎「求人情報掲示板用シート」は町ホームページ  
http://www.town.kayoko.lg.jpより  
ダウンロード又は、役場各庁舎に備付のもの  
をご利用ください。
- ◎「広報「海陽」へ掲載
- ◎「受付は随時行っておりますが、提出日によつて  
掲載時期が変わりますので、ご了承ください。」
- ◎「ホームページ」：1週間以内掲載
- ◎「広報誌」：15日まで↓翌月広報誌に掲載
- ◎「16日以降」翌々月広報誌に掲載
- ◎「当事者間で交渉
- ◎「希望者から連絡がありましたら、当事者間で交  
渉してください」
- ◎「充足」 取り消した段階で、まち・みらい課へ  
連絡ください。

◎次の事項をご確認のうえ、手続きをお願いしま  
す。

- ◎町内の求人情報で、ハローワークに求人申込み  
をしていない求人情報に限り、  
◎役場では求人情報の提供のみを行います。  
◎求人内容によっては、ハローワークでの求人申  
込みをお勧めする場合があります。  
◎労働条件が著しく不適当な場合など、内容によつ  
ては掲載できない場合があります。

◎ハローワーク求人情報について  
ハローワークで求人申込みを行った求人者の方  
は町への手続きは不要です。

## ◆ハローワーク求人情報◆

◎平成29年9月5日現在、ハローワーク牟岐で受  
理している求人のうち、町内の求人情報を抜粋  
してあります。面接を希望される方は、必ず窓口

で紹介状の交付を受けてください。  
◎充足 取り消されている場合がありますので、  
ご了承ください。

◎求人業主の皆様へ  
◎広報海陽「ハローワーク求人情報」において事  
業所名の掲載を希望される場合は、ハローワー  
クで申込みが必要で  
◎お問い合わせ・お申込み  
ハローワーク牟岐（阿南公共職業安定所牟岐出  
張所） TEL72-1103

- 【フルタイム】
- ◎（請負）調理師／正社員
- ◎園イフスコヘルステア
- ◎園病院給食の調理、盛り付け、洗浄、事務処理
- ◎園五、六、〇〇〇円～三三、〇〇〇円
- ◎園①6,500②15,300③15,800④13,500⑤2,000
- ◎園不問
- ◎園1人
- ◎園雇用
- ◎園労災
- ◎園健康
- ◎園厚年
- ◎園財形
- ◎園栄養士／調理師 36010-1320471

- ◎看護職員／正社員
- ◎園老人保健施設「サン」保健風会
- ◎園入所利用者の健康管理及び看護業務
- ◎園一七〇〇～一五、〇〇〇円
- ◎園交賃制①7,000②16,000③17,300④9,300⑤18,300
- ◎園不問
- ◎園2人
- ◎園雇用
- ◎園労災
- ◎園健康
- ◎園厚年
- ◎園看護師又は准看護師 36051-628071

- ◎管理栄養士及び栄養士／正社員
- ◎園老人保健施設「サン」保健風会
- ◎園栄養士業務・調理業務
- ◎園一五、〇〇〇円～二六、〇〇〇円
- ◎園①6,500②15,000③17,300④9,900⑤18,000
- ◎園不問
- ◎園1人
- ◎園雇用
- ◎園労災
- ◎園健康
- ◎園厚年
- ◎園管理栄養士又は栄養士 36051-629371

- ◎介護職員／正社員
- ◎園老人保健施設「サン」保健風会
- ◎園老人福祉施設で高齢者の自立支援に向けた日常  
生活介護
- ◎園一五、〇〇〇円～一九、〇〇〇円
- ◎園①6,500②15,000③15,300④8,300⑤17,300
- ◎園不問
- ◎園3人
- ◎園雇用
- ◎園労災
- ◎園健康
- ◎園厚年
- ◎園36051-630571

- ◎副所長／正社員
- ◎園セントゲア四国株式会社
- ◎園セントゲア四国株式会社
- ◎園提供責任者業務補佐
- ◎園二〇、〇〇〇円～二八、〇〇〇円
- ◎園不問
- ◎園1人
- ◎園雇用
- ◎園労災
- ◎園健康
- ◎園厚年
- ◎園介護福祉士 普通自動車免許（A/T限定可）  
36051-740171

- ◎ケアスタッフ／正社員
- ◎園セントゲア四国株式会社
- ◎園セントゲア四国株式会社
- ◎園供給を担当
- ◎園一五、〇〇〇円～一八、〇〇〇円
- ◎園7:00~20:00の間の8時間
- ◎園不問
- ◎園1人
- ◎園雇用
- ◎園労災
- ◎園健康
- ◎園厚年
- ◎園介護初任者研修修了者 介護実務者研修修了者  
介護福祉士 看護師 准看護師のいずれか、  
◎普通自動車免許（A/T限定可） 36051-644171

- ◎製造／正社員以外
- ◎園オナタ農協同組合
- ◎園機械で加工、味付けされた弁当の総菜等をコン  
ベア上でチエック、箱詰めする作業
- ◎園一三、四〇〇円～一八、〇〇〇円
- ◎園不問
- ◎園1人
- ◎園雇用
- ◎園労災
- ◎園健康
- ◎園厚年
- ◎園36051-697571

- ◎薬剤師／正社員
- ◎園調剤薬局における薬剤師業務全般
- ◎園三〇、〇〇〇円～四五、〇〇〇円
- ◎園9:00~18:00 不問
- ◎園1人
- ◎園雇用
- ◎園労災
- ◎園健康
- ◎園厚年
- ◎園薬剤師免許 36051-522071

- ◎看護師／准看護師／正社員
- ◎園医療法人 松原会 大里医院
- ◎園内科 小児科 耳鼻科 放射線科の看護業務
- ◎園二〇、〇〇〇円～三〇、〇〇〇円
- ◎園①8,300②18,000③8,300④17,300
- ◎園不問
- ◎園1人
- ◎園雇用
- ◎園労災
- ◎園健康
- ◎園厚年
- ◎園看護師又は准看護師 36051-521171

- ◎技術職（土木施工管理業務）／正社員
- ◎園土木建設現場
- ◎園土木工事現場の施工管理業務及び現場管理業務
- ◎園一八、〇〇〇円～二五、〇〇〇円
- ◎園8:00~17:00 園四五歳以下 省令三号のイ
- ◎園1人
- ◎園雇用
- ◎園労災
- ◎園健康
- ◎園厚年
- ◎園普通自動車免許（A/T限定不可） 36051-529271

- ◎建設・土木作業員／正社員以外
- ◎園多田工業
- ◎園官公庁工事の土木工事現場における作業全般
- ◎園一八、四〇〇円～一七、二〇〇円
- ◎園8:00~17:00 不問
- ◎園2人
- ◎園雇用
- ◎園労災
- ◎園健康
- ◎園厚年
- ◎園36051-536871

- ◎技術職（土木施工管理業務）／正社員
- ◎園多田工業
- ◎園官公庁工事の土木工事現場における施工管理業  
務及び現場管理業務全般等
- ◎園一八、〇〇〇円～三〇、〇〇〇円
- ◎園8:00~17:00 園四五歳以下 省令三号のイ
- ◎園1人
- ◎園雇用
- ◎園労災
- ◎園健康
- ◎園厚年
- ◎園1級又は2級土木施工管理技士  
36051-727671

- ◎生コンミキサー車運転手／正社員以外
- ◎園多田工業
- ◎園生コンクリートミキサー車の運転に関する業務  
全般
- ◎園二〇、七〇〇円～三三、〇〇〇円
- ◎園8:00~17:00 不問
- ◎園1人
- ◎園雇用
- ◎園労災
- ◎園健康
- ◎園厚年
- ◎園中型自動車免許以上 36051-661071

- ◎自動車整備士／正社員
- ◎園海南中古車センター
- ◎園自動車整備、車検整備、分解整備、分解修理等
- ◎園一五、〇〇〇円～二〇、〇〇〇円
- ◎園8:30~17:30 不問
- ◎園2人
- ◎園雇用
- ◎園労災
- ◎園健康
- ◎園厚年
- ◎園普通自動車免許（A/T限定不可）整備士経験有り  
36051-614471

- ◎一般事務／正社員
- ◎園海南中古車センター
- ◎園一般事務業務（窓口対応、電話対応、振替伝票  
作成、PC入力他）
- ◎園一四、〇〇〇円～一八、〇〇〇円
- ◎園不問
- ◎園1人
- ◎園雇用
- ◎園労災
- ◎園健康
- ◎園厚年
- ◎園普通自動車免許（A/T限定可）※必須  
36051-707171

- ◎事務及び製造（ペットフード）／正社員
- ◎園丸本
- ◎園事務作業（パソコン、来客対応、製造作業
- ◎園一三、四〇〇円～一八、〇〇〇円
- ◎園不問
- ◎園1人
- ◎園雇用
- ◎園労災
- ◎園健康
- ◎園厚年
- ◎園普通自動車免許（A/T限定可） 36051-576571

- ◎精肉係（7.5時間）／正社員以外
- ◎園サンシャインモア
- ◎園スーパードの業務全般（商品のバック詰め、品  
出し、値付け等）
- ◎園一六、四七二円～一八、六〇〇円
- ◎園8:00~17:00 不問
- ◎園1人
- ◎園雇用
- ◎園労災
- ◎園健康
- ◎園厚年
- ◎園39040-1664771

- ◎惣菜係（7.5時間）製造要員／正社員以外
- ◎園サンシャインモア
- ◎園スーパード惣菜部門業務全般（バック詰め、品  
出し、販売等）
- ◎園一六、九二七円～一八、六〇〇円
- ◎園8:00~17:00 不問
- ◎園1人
- ◎園雇用
- ◎園労災
- ◎園健康
- ◎園厚年
- ◎園39040-1666271

- ◎惣菜係（7.5時間）／正社員以外
- ◎園サンシャインモア
- ◎園スーパード惣菜部門業務全般（バック詰め、  
品出し、販売等）
- ◎園一六、九二七円～一八、六〇〇円
- ◎園8:00~17:00 不問
- ◎園1人
- ◎園雇用
- ◎園労災
- ◎園健康
- ◎園厚年
- ◎園39040-1667971

- ◎お菓子係（7.5時間）／正社員以外
- ◎園サンシャインモア
- ◎園スーパードお菓子部門業務全般（品出し、管理、  
その他雑務）
- ◎園一四、七四〇円～一三、八六〇円
- ◎園8:00~17:00 不問
- ◎園1人
- ◎園雇用
- ◎園労災
- ◎園健康
- ◎園厚年
- ◎園39040-1668171

- ◎鮮魚係（7.5時間）製造要員／正社員以外
- ◎園サンシャインモア
- ◎園スーパード鮮魚部門業務全般（商品のバック詰  
め、品出し、値付け等）
- ◎園一三、八六〇円～一七、〇〇〇円
- ◎園不問
- ◎園1人
- ◎園雇用
- ◎園労災
- ◎園健康
- ◎園厚年
- ◎園39040-1670471

- ◎鮮魚係（7.5時間）／正社員以外
- ◎園サンシャインモア
- ◎園スーパード鮮魚部門業務全般（商品のバック詰  
め、品出し、値付け等）
- ◎園一三、五二五円～一三、八六〇円
- ◎園8:00~17:00 不問
- ◎園2人
- ◎園雇用
- ◎園労災
- ◎園健康
- ◎園厚年
- ◎園39040-1671771

- ◎青果係（7.5時間）／正社員以外
- ◎園サンシャインモア

◎青果係（7.5時間）／正社員以外  
◎園サンシャインモア







看護師又は准看護師 3605-168871

お菓子係(5時間)／パート労働者

園サンシャインモアナ  
園スーパードお菓子部門業務全般(品出し、管理、その他雑務)  
園七二〇円～八〇〇円  
園800～1700の間の5時間 園不問 園1人  
園雇用 労災 園39040-169071

鮮魚係(5時間)／パート労働者

園サンシャインモアナ  
園スーパード鮮魚部門業務全般(商品のバック詰め、品出し、値付け等)  
園七八〇円～八五〇円  
園800～1700の間の5時間程度 園不問  
園1人 園雇用 労災 園39040-1672871

青果係(5時間)／パート労働者

園サンシャインモアナ  
園スーパード青果部門業務全般(商品のバック詰め、品出し、値付け販売等)  
園七二〇円～八〇〇円  
園800～1700の間の5時間程度  
園不問 園1人 園雇用 労災 園39040-1675171

レジ係(5時間)／パート労働者

園サンシャインモアナ  
園スーパードレジ操作、品出し業務全般  
園七五〇円～一〇〇〇円  
園800～2100の間の5時間程度  
園不問 園1人 園雇用 労災 園39040-1677371

事務員／パート労働者

園南風ベジタブル  
園パソコンを使用した事務  
園七二〇円 園900～1700の間の4時間以上  
園不問 園1人 園雇用 労災 園36051-574371

パン販売【急募】／パート労働者

園(山田)玉米堂  
園販売及び商品の陳列、簡単な調理補助  
園七六六円 園800～2000の間の5時間程度  
園不問 園1人 園雇用 労災  
園普通自動車免許(AT限定可) 36051-516671

受付・歯科助手(急募)／パート労働者

園やまいし歯科  
園歯科診療のアシスト業務、受付業務など  
園七五〇円～九五〇円  
園①1500～1900②1700～1900③900～1600  
園不問 園1人 園雇用 労災 園36051-518471

看護職員／パート労働者

園老人保健施設シャネル風会  
園老人保健施設で入所利用者の健康管理及び看護業務  
園一三〇〇円～一四三〇円  
園①1700～1600②830～1730③930～1830  
園不問 園2人 園雇用 労災 健康 厚手  
園看護師又は准看護師 36051-540671

介護職員／パート労働者

園老人保健施設シャネル風会  
園老人福祉施設で高齢者の自立支援に向けた日常生活介護

園八七〇円～一〇三〇円  
園①600～1500②930～1830③1200～2100  
園不問 園3人 園雇用 労災 健康 厚手  
園36051-541571

製造／パート労働者

園和洋菓子の製造 園七五〇円  
園①1700～1200②800～1300③1500～1900  
園不問 園2人 園雇用 労災  
園36051-728571

一般事務／パート労働者

園共同店舗運営に伴う事務や管理業務  
園七五〇円 園900～1600  
園不問 園1人 園雇用 労災 健康 厚手  
園パソコン操作ができる人、  
普通自動車免許(AT限定可)  
36051-682871

製造／パート労働者

園ベツトフードの製造作業(機械加工されたヘッ  
トフードをコンベア上でチェック・箱詰め)  
園七〇〇円 園800～1700の間の4時間程度  
園不問 園3人 園雇用 労災 園36051-683271

洗い場および調理補助／パート労働者

園ホテルにて調理補助業務 園七二〇円  
園①500～1000②1000～1500③1700～2200  
園不問 園1人 園雇用 労災 園36051-699771

清掃・ベツトメイキング／パート労働者

園自動車教習所にある寮での清掃作業、軽作業  
園七二〇円 園800～2200の間の5時間程度  
園不問 園1人 園雇用 労災 園36051-634271

接客サービス／パート労働者

園レストラン、宴会場でのサービス全般  
園七二〇円  
園①500～1100②1700～2200 又は 900～2100  
園不問 園1人 園雇用 労災 園36051-635971

接客サービス／パート労働者

園ホテル及び道の駅内のレストラン・宴会場など  
の接客サービス全般、レジ打ちなど  
園七二〇円  
園①500～1100②1700～2200 又は 700～2100  
園不問 園1人 園雇用 労災 園36051-636171

販売／パート労働者

園商品販売(レジでの接客)、商品管理(発注  
品出し、陳列、整理)など  
園①900～1830②700～1100  
園不問 園1人 園雇用 労災 園36051-641871

教習指導員／パート労働者

園自動車学校のインストラクターとして運転者の  
育成を行う(技能教習や学科教習)  
園八五〇円 園800～2050の間の4時間以上  
園不問 園5人 園労災  
園教習指導員資格 36051-648571

販売員／パート労働者

園ホームセンターでの商品陳列、補充、商品整理  
レジ、清掃等の店内作業他  
園七三〇円～一〇二〇円 園845～1300  
園不問 園1人 園労災 園33110-482671

販売員／パート労働者

園ドラッグストアでのレジ・品出し・接客・売り  
場メンテナンスなど  
園七〇〇円  
園①830～1500②1500～2130③830～1300  
又は 830～2130の間の5時間程度  
園不問 園3人 園雇用 労災 財形  
園39010-1644371

清掃／パート労働者

園パチンコホールの清掃  
園九〇〇円 園800～900の間の5時間程度  
園一八〇五九歳者令二号 園2人 園雇用 労災  
園36010-11035971

パチンコホールスタッフ／パート労働者

園接客、店舗業務全般  
園①800～900の間の4時間以上  
園一八〇五九歳者令二号 園2人 園労災  
園36010-11036171

調理／パート労働者

園社員食堂での調理に従事(下)じらえから調理  
全般  
園七四〇円 園800～1700 園不問 園1人  
園雇用 労災 健康 厚手 園36051-564171

歯科助手(急募)／パート労働者

園歯科診療のアシスト業務、受付業務など  
園七五〇円～一〇〇〇円  
園①900～1300②1500～1800 又は 900～1800  
園不問 園1人 園雇用 労災 園36051-567671

歯科衛生士／パート労働者

園歯科診療のアシスト業務、受付業務など  
園八五〇円～一五〇〇円  
園①900～1300②1500～1800 又は 900～1800

の間の4時間以上  
園不問 園1人 園雇用 労災  
園36051-568571

販売員／パート労働者

園ホームセンターでの商品陳列、補充、商品整理、  
レジ、清掃等の店内作業他  
園七五〇円～七六〇円  
園①845～1300②1545～1945  
園不問 園2人 園労災 園33110-4727171

接客／パート労働者

園ラーメン店でのフロア業務全般、厨房補助業務  
園七二〇円 園1700～2200  
園不問 園1人 園労災 園36051-514071

商品発送・準備業務／パート労働者

園商品の検品、梱包、発送準備、レーザー加工商  
品の製作補助など  
園七五〇円 園1400～1600  
園不問 園1人 園労災  
園普通自動車免許(AT限定可) 36051-533571

客室・敷地内清掃／パート労働者

園ホテルでの清掃作業全般  
園七二〇円 園800～1500の間の5時間程度  
園不問 園雇用 労災 園36051-535771

の間の4時間以上  
園不問 園1人 園雇用 労災  
園36051-568571

の間の4時間以上  
園不問 園2人 園労災 園33110-4727171

園商品の検品、梱包、発送準備、レーザー加工商  
品の製作補助など  
園七五〇円 園1400～1600  
園不問 園1人 園労災  
園普通自動車免許(AT限定可) 36051-533571

客室・敷地内清掃／パート労働者

園ホテルでの清掃作業全般  
園七二〇円 園800～1500の間の5時間程度  
園不問 園雇用 労災 園36051-535771

の間の4時間以上  
園不問 園1人 園雇用 労災  
園36051-568571

の間の4時間以上  
園不問 園2人 園労災 園33110-4727171

園商品の検品、梱包、発送準備、レーザー加工商  
品の製作補助など  
園七五〇円 園1400～1600  
園不問 園1人 園労災  
園普通自動車免許(AT限定可) 36051-533571

客室・敷地内清掃／パート労働者

園ホテルでの清掃作業全般  
園七二〇円 園800～1500の間の5時間程度  
園不問 園雇用 労災 園36051-535771

の間の4時間以上  
園不問 園1人 園雇用 労災  
園36051-568571

の間の4時間以上  
園不問 園2人 園労災 園33110-4727171

の間の4時間以上  
園不問 園1人 園雇用 労災  
園36051-568571

園ホームセンターでの商品陳列、補充、商品整理、  
レジ、清掃等の店内作業他  
園七五〇円～七六〇円  
園①845～1300②1545～1945  
園不問 園2人 園労災 園33110-4727171

接客／パート労働者

園ラーメン店でのフロア業務全般、厨房補助業務  
園七二〇円 園1700～2200  
園不問 園1人 園労災 園36051-514071

商品発送・準備業務／パート労働者

園商品の検品、梱包、発送準備、レーザー加工商  
品の製作補助など  
園七五〇円 園1400～1600  
園不問 園1人 園労災  
園普通自動車免許(AT限定可) 36051-533571

客室・敷地内清掃／パート労働者

園ホテルでの清掃作業全般  
園七二〇円 園800～1500の間の5時間程度  
園不問 園雇用 労災 園36051-535771

の間の4時間以上  
園不問 園1人 園雇用 労災  
園36051-568571

の間の4時間以上  
園不問 園2人 園労災 園33110-4727171

園商品の検品、梱包、発送準備、レーザー加工商  
品の製作補助など  
園七五〇円 園1400～1600  
園不問 園1人 園労災  
園普通自動車免許(AT限定可) 36051-533571

客室・敷地内清掃／パート労働者

園ホテルでの清掃作業全般  
園七二〇円 園800～1500の間の5時間程度  
園不問 園雇用 労災 園36051-535771

の間の4時間以上  
園不問 園1人 園雇用 労災  
園36051-568571

の間の4時間以上  
園不問 園2人 園労災 園33110-4727171

園商品の検品、梱包、発送準備、レーザー加工商  
品の製作補助など  
園七五〇円 園1400～1600  
園不問 園1人 園労災  
園普通自動車免許(AT限定可) 36051-533571

客室・敷地内清掃／パート労働者

園ホテルでの清掃作業全般  
園七二〇円 園800～1500の間の5時間程度  
園不問 園雇用 労災 園36051-535771

の間の4時間以上  
園不問 園1人 園雇用 労災  
園36051-568571

の間の4時間以上  
園不問 園2人 園労災 園33110-4727171

園商品の検品、梱包、発送準備、レーザー加工商  
品の製作補助など  
園七五〇円 園1400～1600  
園不問 園1人 園労災  
園普通自動車免許(AT限定可) 36051-533571

客室・敷地内清掃／パート労働者

園ホテルでの清掃作業全般  
園七二〇円 園800～1500の間の5時間程度  
園不問 園雇用 労災 園36051-535771

の間の4時間以上  
園不問 園1人 園雇用 労災  
園36051-568571

の間の4時間以上  
園不問 園2人 園労災 園33110-4727171

園商品の検品、梱包、発送準備、レーザー加工商  
品の製作補助など  
園七五〇円 園1400～1600  
園不問 園1人 園労災  
園普通自動車免許(AT限定可) 36051-533571

客室・敷地内清掃／パート労働者

園ホテルでの清掃作業全般  
園七二〇円 園800～1500の間の5時間程度  
園不問 園雇用 労災 園36051-535771

の間の4時間以上  
園不問 園1人 園雇用 労災  
園36051-568571

徳島県最低賃金  
平成29年度10月5日から  
時間額 740円  
※一部の製造業には特定最低賃金が定められています  
徳島労働局労働基準部資金室  
08866529165  
または最寄りの労働基準局まで

◆お問い合わせ  
海陽町役場まち・みらい課  
TEL 73-4156

※海陽町では定任促進等を目的とした求人情報の提供と位置づけ、求人情報の発信のみを実施してあります。職業紹介事業の運営等の仲介業務は行っておりませんので、採用条件及び申込み等は利用者(事業所等)が自らの責任において行ってください。

山 酒 坂 森 舛 海 西 北 田 峠 仲  
口 井 東 下 谷 部 山 川 倉 村  
ト シ 三 ス 汐 菊 キ ク ノ 和 久 仁 子 政 廣 吏  
子 郎 エ 音 彦 ノ 美 子 保 廣 吏  
92才 88才 93才 15才 81才 91才 64才 82才 98才 61才 68才  
竹ヶ島 南柳東 大野 佐 町 桜 町 富 田 高 園 小 川 原 野

八月

【海部地区】

【穴喰地区】

◆お誕生  
おめでとーございます

【海部地区】

齋藤 大貴 三男 光風 中山  
陽子 三男 光風 中山

◆謹んでご冥福をお祈りいたします

※8月届出分

**行政相談**

と き…10月24日(火)  
午前9時～12時  
ところ…穴喰庁舎 2F

**人権相談**

と き…10月16日(月)  
午前10時～12時  
ところ…海南庁舎

**「行政相談週間」**

10月16日(月)から22日(日)までは『行政相談週間』です。  
行政相談週間は、行政相談制度を広く国民の皆様にお知らせして利用していただくために、総務省が全国一斉に実施しているものです。役所の仕事について、苦情がある、困っている、こうしてほしい、役所の説明や措置に納得がいかない、どこに相談してよいかわからない、制度やしくみがわからないなど、お気軽にご相談ください。相談は無料で、秘密は固く守られます。

**駐在所だより**

〈事件・事故は110番〉

**8月中の海陽町内 事件・事故発生件数**

\*交通事故について 人身交通事故…… 1件、物損交通事故… 26件  
\*事件について 盗難… 2件

※このコーナーは、注意喚起のため地域で発生した事件・事故をお知らせするものです。

穴喰駐在所	Tel. 76-2029
奥浦駐在所	Tel. 73-0878
大里駐在所	Tel. 73-0867
浅川駐在所	Tel. 73-1064

**牟岐警察署 Tel. 72-0110**

**相談窓口ご案内**

ストーカー・DV・悪質商法・薬物・けん銃・廃棄物・性犯罪・交通関係等様々な相談に応じます。

- #9110(プッシュ回線のみ) (088)653-9110
- 犯罪被害者相談・心のケア (088)656-8080
- 子どもたちの悩み事相談 (088)625-8900
- 子どもたちのいじめに関する相談 (088)623-7324
- 運転免許に関する相談 (088)662-0561

**木工体験** ◇と き…午前9時より午後4時まで  
◇ところ…阿波海南文化村・工芸館

**藍染体験** ◇と き…午前9時30分より午後3時まで  
(午前9時30分開始、午後1時30分開始)  
◇ところ…阿波海南文化村・工芸館

**展示** 三幸館では10月1日(日)から10月31日(火)まで絵画展を行っております。  
※変更になる場合がありますので事前にお問い合わせ下さい。

**お問い合わせ 海南文化館 Tel.73-3100**

**平成29年 10月カレンダー**

日	月	火	水	木	金	土
1	2	3 藍染	4	5 木工	6	7
8 木工	9	10	11 藍染	12 木工	13	14
15 木工	16	17 藍染	18	19 木工	20	21
22 木工	23	24 藍染	25	26 木工	27	28
29 木工	30	31				





# 突喰伊勢エビ祭り

海陽町観光協会 TEL.0884-76-3050

海陽町の旬！ **ビリビリ** 伊勢エビ を楽しもう！

とき：10月8日(日) 9:30～14:00

場所：突喰漁港周辺 (海陽町突喰浦正梶 1-2)

- ・伊勢エビの味噌汁無料配布！！ 先着 500名 (午前 11時～)
- ・伊勢エビを市価より安く販売！！
- ・海陽町自慢の鮮魚、野菜や美味しいお寿司、干物の物産販売！！



## あさてつブース



### ○あさてつ抽選会

伊勢エビ、鮮魚の突喰自慢の景品！ 抽選会は祭り会場にて12時より！  
空くじなし！ ダブルチャンスあり！ ※その場で抽選券と景品を引き換えます。

抽選券は下記の方にお配りします。

- ・当日 (10月8日 8:00～11:40) に阿佐東線に乗車し突喰駅で降りた方
- ・伊勢エビ祭り会場阿佐鉄ブースで500円以上ご購入頂いた方
- ・当日あさてつファンクラブに新規加入頂いた方



### ○海部高校器楽部ステージ演奏！

11:30～12:00

### ○DMV会場展示



### 伊勢エビ祭りに関するお問合せ

海陽町観光協会 TEL.0884-76-3050

### 「阿佐鉄ブース」に関するお問合せ

阿佐東線連絡協議会 0884-76-3701

## ヘルプマークを知っていますか？

ヘルプマークとは義足や人工関節を使用している方、内部障がいや難病の方、または妊娠初期の方など、外見から分からなくても援助や配慮を必要としている方々が、周囲の方に配慮を必要としていることを知らせることで、援助を得やすくなるよう、作成したマークです。

ヘルプマークを身に着けた方を見かけた場合は、列車やバス内で席をゆずる、困っているようであれば声をかける等、思いやりのある行動をお願いします。

- ・**配付対象者** 義足や人工関節を使用している方、内部障がいや難病の方、妊娠初期の方など、援助や配慮を必要としている方
- ・**配付方法** 海陽町では海陽町役場福祉課(海部庁舎)、住民人権課(海南庁舎)、突喰振興課(突喰庁舎)にて配付しております。

### ヘルプマークを身に着けた方を見かけたら

列車・バスの中で、席をお譲りください。外見では健康に見えても、疲れやすかったり、つり革につかまり続けるなどの同じ姿勢を保つことが困難な方がいます。

駅や商業施設等で、声をかけるなどの配慮をお願いします。交通機関の事故等、突発的な出来事に対して臨機応変に対応することが困難な方や、立ち上がる、歩く、階段の昇降などの動作が困難な方がいます。

災害時は、安全に避難するための支援をお願いします。視覚障がいや聴覚障がいがあり、状況把握が難しい方や、肢体不自由等があり自力での迅速な避難が困難な方がいます。

【問い合わせ】海陽町役場 福祉課 (海部庁舎)  
TEL.0884-73-4313

表面

裏面

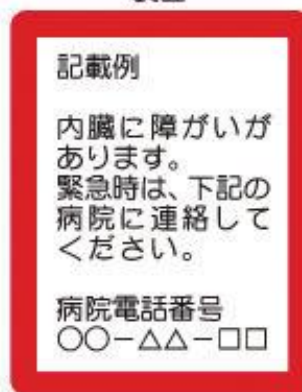
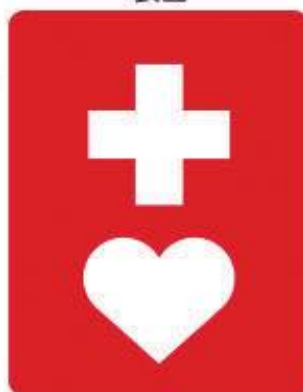

ヘルプマーク