



広報  
2月号

2018.2月 No.142

# 海陽

総人口 / 9,627 人  
男 / 4,526 人  
女 / 5,101 人  
世帯数 / 4,680 戸  
(平成 29 年 12 月末日現在)



主な内容

- P 2 臨時職員募集
- P 3 教育委員会からのお知らせ
- P 11 人権啓発コンサート ～津軽の響き～
- P 15 地域おこし協力隊がいく！
- P 20 求人情報



**消防団出初め式**

## 臨時職員募集

### 臨時保育士募集

- ◆職 種：保育士
- ◆業務内容：保育所における乳幼児の保育
- ◆応募資格：保育士資格を有する者又は平成30年3月31日までに取得予定の者  
心身ともに健康な方
- ◆募集人員：若干名
- ◆勤務地：海南保育所もしくは海部西保育所
- ◆勤務：原則として、月曜日から土曜日（ただし、保育所行事等により勤務変更あり）  
午前7時15分～午後5時30分  
ただし、勤務は交代により1週間で38.75時間を超えない範囲とする。
- ◆給 与：海陽町臨時的任用職員の取扱いによる。
- ◆採用期間：平成30年4月1日～平成31年3月31日（原則）
- ◆選考方法：面接（日程等は応募者に別途通知）
- ◆提出書類：履歴書、保育士免許の写し（提出書類を持参または郵送してください。）
- ◆締め切り：平成30年2月21日(水) 午後5時 必着  
海部庁舎福祉課 TEL. 0884-73-4313



### 保育所臨時調理員募集

- ◆職 種：調理員
- ◆業務内容：給食調理及び関連業務
- ◆応募資格：調理師免許を有する者又は平成30年3月31日までに取得予定の者  
心身ともに健康な方
- ◆募集人員：1名
- ◆勤務地：海南保育所
- ◆勤務：原則として、月曜日から金曜日（ただし、保育所行事等により勤務変更あり）  
午前7時45分～午後4時30分（休憩時間あり）
- ◆給 与：海陽町臨時的任用職員の取扱いによる。
- ◆採用期間：平成30年4月1日～平成31年3月31日（原則）
- ◆選考方法：面接（日程等は応募者に別途通知）
- ◆提出書類：履歴書、調理師免許の写し（提出書類を持参または郵送してください。）
- ◆締め切り：平成30年2月21日(水) 午後5時 必着  
海部庁舎福祉課 TEL. 0884-73-4313

### 徳島県立南部防災館臨時補助員募集

- 職 種：一般事務
- 業務内容：徳島県立南部防災館での業務に関する事務補助
- 応募資格：①パソコンを使用した業務ができる者  
②普通自動車運転免許を有する者  
③地方公務員法 第16条（欠格条項）に該当しない者
- 採用予定人員：1名
- 勤務時間：午前8時30分から午後5時15分まで
- 待遇：海陽町臨時的任用職員の取扱いによる 社会保険・通勤手当あり
- 任用期限：平成30年4月1日～平成31年3月31日まで（原則）
- 試験日：後日連絡します
- 選考方法：面接試験及びパソコン技能試験
- 提出書類：履歴書（写真添付）1通（提出書類を持参または郵送してください。）
- 締切日：平成30年2月19日(月) 午後5時まで 危機管理課必着
- 問い合わせ先：危機管理課 TEL. 73-4163



## 教育委員会からのお知らせ

教育委員会 ☎ 0884-73-1246

### 海陽町臨時教員募集

- ◆職 種：海陽町立小学校／中学校での臨時教員
- ◆募集人員：若干名
- ◆申込方法：「海陽町立幼稚園、小学校・中学校臨時教員登録要綱」により海陽町ティーチャーズバンクに登録していただき、その中から審査（面接等）の上、採用します。  
要綱・登録申請書は海陽町教育委員会にあります。
- ◆締め切り：平成30年3月30日(金)

### 学校給食代替調理員の登録を受け付けています

給食調理員が休みをとる時や、調理員が不足した時などに代替で勤務していただく代替調理員を募集しています。

- ◆応募資格 調理員免許を有する者（採用後取得可）  
海陽町在住
- ◆勤 務 原則として、月曜日から金曜日1日4時間～8時間程度  
（ただし、常に出勤が約束されたものではありません。）
- ◆勤務場所 海陽町内の学校給食センター
- ◆待 遇 日給6,600円 労災保険あり
- ◆申込方法 履歴書、調理師免許の写しを持参または郵送してください。  
申し込みは随時受け付けています。  
海陽町教育委員会



### 海陽町奨学金貸与制度について

本町に住所を有する向学心に富む生徒・学生であって、経済的理由により修学が困難な方に対して奨学金を貸与することにより、将来地域の発展に有為な人材の育成を図ることを目的として海陽町奨学金制度があります。平成30年度の申し込みを次の要領で行います。

- 募集人員及び金額
 

・高等学校等	月額 15,000円以内	各学年	5名以内
・大学等	月額 50,000円以内	各学年	12名以内
- 返 還 奨学金は無利子とし、学校を卒業して1年経過後10年以内に返還すること。
- 申 請 書 類
  - ・奨学金貸与申請書（教育委員会にあります。）
  - ・所得証明（世帯全員のもの）
  - ・在学証明又は合格通知書
- 申 請 方 法 申請書類をすべて揃え、生徒・学生本人が持参してください。
  1. 申請場所：海陽町教育委員会
  2. 受付時間：平日 午前8時30分～午後5時15分
  3. 申請締め切り日：平成30年4月6日(金)
- 書類提出先・問い合わせ先 海陽町教育委員会 奨学金担当

### 平成30年度 就学援助費について

義務教育期間中、経済的理由により就学困難な児童生徒の保護者に対し、就学にかかる費用の一部を援助します。

- 援助を受けられる方 海陽町に住所を有し、町内の小中学校に通うお子さんのいる世帯で、経済的理由によって就学困難と認められた保護者。
- 援 助 の 内 容 学用品費・給食費・修学旅行費（実費の1/2）・校外活動費（宿泊訓練）  
PTA会費・生徒会費・医療費（学校保健安全法に基づく学校病の治療に限る）
- 手 続 き 平成30年度就学援助費の受給を希望される方は、所定の申請書に記入・押印の上、必要書類を添えて平成30年2月23日(金)までに教育委員会にご提出ください。（※申請書は幼稚園、各小中学校、教育委員会にあります。）
- 書類提出先・問い合わせ先 海陽町教育委員会

## 学生のための知っておきたい年金のはなし

住民人権課 ☎ 0884-73-4152

### 1. 公的年金って何？

公的年金の制度とは、年老いたときやいざというときの生活を、働いている世代みんなで支えようという考えで作られた仕組みです。日本国内にお住まいの20歳以上60歳未満のすべての方に、国民年金への加入が法律で義務付けられています（国民皆年金）。

### 2. 公的年金はどんな時にもらえるの？

若いときに公的年金制度に加入して、保険料を納め続けることで、次のような場合に、年金を受け取ることができます。

1. 年をとったとき（老齢基礎年金）
2. 病気やケガで障害が残ったとき（障害基礎年金）
3. 家族の働き手が亡くなったとき（遺族基礎年金）

ただし、必要な手続きを行わず、保険料を未納のまま放置すると、これらの年金が受け取れなくなる場合があります！

### 3. 20歳になったら国民年金加入の手続きを！

20歳の誕生月の前月に日本年金機構からお送りする「国民年金資格取得届」に必要な事項を明記し、お住まいの町役場、もしくはお近くの年金事務所に提出してください。

後日「年金手帳」がお手元に届きます。年金手帳は保険料納付の確認や将来年金を受け取る際に必要ですので、大切に保管してください（障害・遺族年金を受給している方（していた方）にはお送りしません）。

### 4. 保険料の納付方法

1. 後日届く「国民年金保険料納付書」で納める

2. 口座振替を利用する

1年度分の保険料を現金で前納（前払い）すると「3,510円」の割引。

口座振替で前納すると割引額が「640円」アップして「4,150円」の割引！

さらに、2年度分を前納すると「15,640円」（現金・クレジットカード納付は「14,400円」）の割引！！

3. クレジットカードで納める

※平成29年度の場合の例

### 5. 保険料を支払えないときは！

学生の方は「学生納付特例制度」の申請を！

1. 必要な書類

- ・国民年金保険料学生納付特例申請書
- ・在学証明書または学生証の写し

2. 手続き窓口

- ・住民登録をしている町役場（郵送も可）

学生納付特例が承認された期間の保険料は、10年以内であれば、古い期間から順に納付できます（追納）。追納した期間は、保険料を全額納付した場合と同じ扱いとなります！

## 本人通知制度について

住民人権課 ☎ 0884-73-4152

海陽町では、平成30年4月より事前登録制の本人通知制度を開始します。制度の利用を希望される方は、事前登録をお願いします。

本人通知制度とは、住民票の写しや戸籍謄本・抄本等を第三者等（本人等の代理人を含む。）に交付した場合に、事前に登録された方に対し、その交付の事実を通知し、不正請求の抑止及び不正取得による個人の権利・利益の侵害の防止を図ることを目的とした制度です。

※第三者等からの請求があった場合に、証明書の交付を止めたり、交付の可否をお問い合わせする制度ではありません。

#### ◆事前登録受付

・受付日：平成30年3月1日～随時

※3月31日までに登録された方は4月1日から、4月1日以降に登録された方は申請日の翌日から適用されます。

- ・受付場所：海陽町役場 海南庁舎 住民人権課
- 海部庁舎 福祉課
- 穴喰庁舎 穴喰振興課

#### ◆事前登録に必要なもの

・事前登録申請書

・本人確認書類（運転免許証・パスポート・個人番号カード・住民基本台帳カード等）

※代理人が申請される場合は、委任状が必要です。

#### ◆制度の内容・登録方法

について詳しくは海陽町役場住民人権課（TEL73-4152）までお問い合わせください。

## 地域包括ケアシステムづくりに向けて

地域包括ケア推進課（海部庁舎） ☎ 0884-73-4312

### 認知症サポーター養成講座

地域・事業所・団体での認知症サポーター養成講座、やってみませんか？

1月11日は海南小学校5年生のみなさんを対象に、認知症サポーター養成講座を行いました。講座では、認知症の基礎知識だけでなく、認知症の方の気持ちを理解した接し方について学んでもらいました。また、コグニサイズのじゃんけんなどを体験してもらいました。

※コグニサイズとは…頭と体を使う認知症予防のこと

- 【感想】
- ・だれでも起こる可能性のある脳の病気ということがわかった。コグニサイズじゃんけんが頭の体操になることがわかりました。
  - ・認知症は聞いたことがあったけど、今日勉強して、認知症の人がいたら、やさしく助けてあげようと思いました。

【アンケートより抜粋】



海南小学校5年生のみなさん



コグニサイズの様子

"認知症サポーター"とは、なにか特別なことをする人ではありません。認知症について正しく理解し、偏見を持たず、認知症の方や家族の方に対して温かい目で見守る応援者です。認知症を自分自身にとって身近な問題と認識し、認知症の方やその家族の気持ちを理解しようと努めることも、サポーターの大切な役割です。講座を受けた方がオレンジリングを身につけています。



海陽町のHPでは今までの広報海陽が読むことができます。興味がある方は是非こちらまで  
**海陽町公式HP/広報海陽**  
 URL <http://www.town.kaiyo.lg.jp/category/zokusei/koho/>



# 平成30年 海陽町消防団出初式

危機管理課（海南庁舎） ☎0884-73-4163

新春恒例の海陽町消防団出初式が1月4日、奥浦町民グラウンドにて開催されました。  
式典では、徳島県知事等の来賓多数の中、乃一夫団長が『自分達の町は、自分達で守る』と防災への決意を訓示し、辞令交付、賞状授与等を行いました。  
その後、海部川河川敷において、放水実演を行いました。



●消防団について  
消防団員は、本業を持ちながら、地域における消防防災のリーダーとして、地域に密着し、町民の安心と安全を守るという重要な役割を担っています。  
海陽町では約五〇〇〇人の消防団員が活躍しています。

## 平成三十年 海陽町消防団出初式表彰受賞者

本年の消防団出初式において、多くの方が表彰されました事は団員の皆様の日頃の献身的な消防団活動の賜物です。

### ○消防庁長官表彰

【永年勤続功労章】

本部 村上 和博

### ○徳島県知事表彰

【功労章】

浅川第1分団 岩佐 哲

川東第1分団 中島 貴博

海部第4分団 平岡 豊永

海部第4分団 米田 進吾

海部第6分団 居敷 良展

穴喰第2分団 多田 雅幸

### ○日本消防協会会長表彰

【功績章】

本部 村本 栄一

【精績章】

浅川第1分団 大東 正人

浅川第3分団 椎崎 泉美

【勤続章】

本部 辻 芳昭

本部 村上 和博

川東第1分団 中島 貴博

浅川第3分団 原 敏邦

川上第4分団 二宮 敏晶

海部第4分団 平岡 豊永  
穴喰第3分団 平岡 伸弘

### ○徳島県消防協会会長表彰

【功績章】

川上第1分団 北川 純一

川上第3分団 北川 和幸

海部第4分団 前山 克次

海部第6分団 居敷 良展

海部第6分団 堀内 幹夫

【精績章】

川東第1分団 橋本 幸治

川東第1分団 畦内 昭幸

川東第3分団 戎井 俊治

浅川第3分団 横岡 義人

川上第3分団 刈村 康仁

川上第3分団 東 和彦

川上第4分団 二宮 敏晶

海部第2分団 多田 吉男

穴喰第2分団 橋本 堅介

穴喰第3分団 青山 桂

穴喰第4分団 樽井 勇人

### ○牟岐警察署長表彰

穴喰第6分団 戎谷 悟

### ○海部地方分会会長表彰

川上第1分団 藤塚 文弥

海南機動分団 叶崎 恵子

海南機動分団 岡本 侑紀

浅川第1分団 賀来 りか

浅川第1分団 井口 真実  
浅川第1分団 谷原 邦彦  
浅川第2分団 藤本 和宏  
川上第5分団 野尻 智裕  
海部第1分団 西元 祐介  
海部第3分団 吉岡 和将  
穴喰第2分団 白濱健太郎  
穴喰第3分団 吉川 明  
穴喰第3分団 田中 宗豊  
穴喰第3分団 平岡 伸  
穴喰第3分団 村上 正明  
穴喰第3分団 島崎 卓也  
穴喰第4分団 横瀬 光一



今年は12名が入団しました

## 宝くじ助成金で消防団員用雨衣を購入しました 平成 29 年度コミュニティ助成事業（地域防災組織育成助成事業）

危機管理課（海南庁舎） ☎ 0884-73-4163



◎購入備品 消防団員用雨衣 上下 120 着

本町では、コミュニティ助成事業助成金を受け、海陽町消防団に消防団員用雨衣を追加購入しました。

消防団は、地域の安全と安心を守る地域防災組織として、日々活動しております。本事業は消防団による消防防災活動をより安全、円滑に行う為に整備したものです。

※この助成事業は宝くじの普及広報を目的に行われているもので、宝くじの収入を財源にしています。



## 海陽町営バスから新しいバスのご紹介



まち・みらい課（海南庁舎） ☎ 0884-73-4156

このたび、老朽化した町営バス平井線・相川線の車両が新しくなりました。

新しいバスでの運行を開始いたしますので、ぜひご利用ください。

## ～第10回記念大会 徳島・海陽究極の清流海部川風流マラソン～ 「メモリアル缶バッジ」で大会を盛り上げよう！

海部川風流マラソン大会事務局 ☎ 0884-73-4156

心を一つに!



『第10回記念大会 徳島・海陽究極の清流海部川風流マラソン』開催を記念して、海部高校生を対象にメモリアル缶バッジデザインの募集を行い、61作品の中から一年生の濱部 来佳（はまべらいか）さんの作品が缶バッジデザインとして採用されました。

メモリアル缶バッジは、マラソン当日の各給水所で配布します。（2月13日（火）以降、役場各庁舎にて配布いたします。）また、ランナーと同じ缶バッジをつけて、沿道で一緒に応援しましょう！

※参加者やボランティアスタッフ、町内幼小中学校の生徒の皆様には別にお渡しします。

小さな掛金、大きな補償

# スポーツ安全保険®

対象となる事故

団体活動中の事故/往復中の事故

保険期間

平成30年4月1日午前0時から  
平成31年3月31日午後12時まで



加入区分・掛金・補償額

加入対象者	補償対象となる団体活動	加入区分	年間掛金 (1人当たり)	傷害保険金額				賠償責任保険 支払限度額 (免責金額なし)	突然死葬祭 費用保険 支払限度額
				死亡	後遺障害 (最高)	入院日額 (1日目から/ 180日限度)	通院日額 (1日目から/ 30日限度)		
子ども (中学生以下) ※特別支援学校高等部の生徒を含む	スポーツ活動 文化活動 ボランティア活動 地域活動	A1	800円	2,000万円	3,000万円	4,000円	1,500円	対人・対物賠償 合算1事故 5億円 (ただし、対人賠償は 1人1億円)	突然死 (急性心不全 脳内出血 など)
	上記団体活動に加え、個人活動も対象 上段:団体活動中およびその往復中の補償額 下段:上記以外(個人活動など)の補償額	AW	1,450円	2,100万円 熱中症および細菌性・ウイルス性食中毒の 場合、保険金額はA1区分と同様	3,150万円	5,000円	2,000円	対人・対物賠償 合算1事故 5億 500万円 (ただし、対人賠償は 1人1億500万円)	葬祭費用 180万円
大人 (高校生以上)	スポーツ活動 スポーツ活動の指導・審判	C (64歳以下)	1,850円	2,000万円	3,000万円	4,000円	1,500円	対人・対物賠償 合算1事故 5億円 (ただし、対人賠償は 1人1億円) ⚠️ 自動車事故によ って賠償責任を 負った場合は、 補償の対象とな りません。	突然死 (急性心不全 脳内出血 など) 葬祭費用 180万円
	※右記年齢の判断は、「平成30年4月1日」と「掛金の支払い手続きを行う日」のいずれか遅い日の年齢を基準とします。	B (65歳以上)	1,200円	600万円	900万円	1,800円	1,000円		
	文化活動 ボランティア活動 地域活動 準備・片付け・応援・団体の送迎 ※スポーツ活動を行う場合は対象となりません。	A2 A2区分は 65歳以上 の方も加入 できます。	800円	2,000万円	3,000万円	4,000円	1,500円		
全年齢	危険度の高いスポーツ	D	11,000円	500万円	750万円	1,800円	1,000円		

年間掛金には、制度運営費(10円)が含まれます。

公益財団法人 **スポーツ安全協会 徳島県支部** 〒770-0942 徳島市昭和町三丁目35番地1  
((公財) 徳島県体育協会内)

TEL **088-655-3660** 電話受付時間 午前8時30分~午後5時15分(土、日、祝日を除く。)



保険の詳細内容、資料の請求は、  
ホームページをご覧ください。  
※インターネットからも加入受付をおこなっております。

スポーツ安全保険 **検索**

〈引受幹事保険会社〉  
東京海上日動火災保険株式会社  
担当課 公務第2部 文教公務室  
TEL 03-3515-4346 (平日9:00~17:00)  
〈共同引受保険会社(平成30年4月予定)〉  
あいおいニッセイ同和 共栄火災 損保ジャパン日本興亜  
大同火災 東京海上日動 日新火災 三井住友海上 AIG損保



国民健康保険加入の皆様へ

**平成30年度から"保険者努力支援制度"が本格実施！**

福祉課 国保担当 ☎ 0884-73-4313

保健環境課 保健師 ☎ 0884-73-4311

**保険者努力支援制度とは？**

～医療費適正化や保険料収納率の向上などの国保財政の健全化につながる対策に取り組んだり、成果を上げた市町村に多くの交付金を配分する制度です～

がんを含む生活習慣病を中心とした疾病の予防、合併症予防を含む重症化予防、介護予防、後発医薬品の使用や適切な受療行動をとることを目指し、特定健診やがん検診の受診率向上に取り組みつつ、個人や保険者の取組を促すインセンティブのある仕組みです。海陽町では生活習慣病予防を重視しています。

○国の予算 平成29年度 250億円 → **平成30年度 1000億円（都道府県分含む）**

○国の決めた評価指標ごとに町の取り組み状況で、加点がつき（最高100点）、交付金の金額が決まります。

○保険者努力支援制度のお金が増える分、皆さんの保険料負担が減る仕組みになっています。

平成28年度の海陽町の状況は…

評価指標(一部)	平成28年度分		平成30年度
	得点	満点	満点
特定健診受診率	15	20	50
特定保健指導実施率	20	20	50
メタボ該当者・予備群の減少率	15	20	50
重症化予防の取組	40	40	100
がん検診受診率	0	10	30
収納率	0	40	100



特定健診、がん検診受診率、収納率の向上やメタボを改善することで加点が増え、交付金の増加に繋がります。

平成30年度から評価指標の点数が上がります！

特定健診を受けられていない場合でも、病院での検査結果を情報提供していただくことで、特定健診の受診率に反映させることができます！！

**鳥インフルエンザ予防対策は万全に！**

産業観光課（海南庁舎） ☎ 0884-73-4161

**高病原性鳥インフルエンザをご存知ですか？**

- 鳥インフルエンザは、A型インフルエンザウイルスが引き起こす鳥の病気です。
- このウイルスは野生の水禽類(カモ類)の腸管で増殖し、糞に含まれるウイルスが他の鳥への感染源となります。
- 鶏などに感染した場合、産卵低下、神経症状、下痢等の症状を起こして、ついには死亡させてしまうものが**高病原性鳥インフルエンザ**と呼ばれます。

**鶏や愛玩鳥の飼い主は次のことを守りましょう**

- ・ 放し飼いはやめましょう
- ・ 鳥小屋周辺の清掃・消毒をしましょう
- ・ 世話用の衣類や履き物を準備しましょう
- ・ 飲み水には消毒された水道水を使用しましょう
- ・ 野鳥やネズミが鳥小屋に入らないようにしましょう



**消毒薬の配布について**

○鳥インフルエンザ発生防止の徹底を図るために毎月「0」のつく日を定期一斉消毒日として、消毒のお願いしています。つきましては愛玩鳥飼育者への消毒薬の配布を実施しておりますので必要な方は海陽町産業観光課へご連絡ください。

# 古文書の読み方講座

阿波徳島藩末藩  
 幸月日自叙(部書)皇  
 日加(中)公(公)書(書) 号  
 幸月日自叙(部書)皇  
 天(天)龍(龍)聖(聖)教(教)由(由)中(中)朝(朝)皇  
 大(大)化(化)聖(聖)王(王)二(二)月(月)十(十)日(日)少  
 乃(乃)飯(飯)多(多)餘(餘)入(入)難(難)中(中)室(室)内(内)の  
 是(是)八(八)百(百)五(五)十(十)五(五)年(年)也(也) 攝  
 先(先)上(上)進(進)出(出)す(す)と(と)天(天)文(文)館(館)を(を)主(主)  
 打(打)ち(ち)替(替)り(り)も(も)大(大)正(正)二(二)年(年)に(に)  
 西(西)州(州)の(の)天(天)文(文)館(館)に(に)書(書)き(き)置(置)か(か)れ(れ)て(て) 徴(徴)収(収)

中世文書や近世文書の読み方とともに、  
 背景にある郷土の歴史も学べます。

初めての方  
 大歓迎!

**2月10日(土) 13:30~15:30**

(講師)徳島県立文書館 課長補佐 金原 祐樹 氏

**2月24日(土) 13:30~15:30**

(講師)徳島の古文書を読む会 戸田真理子 氏

(対象) 一般向け

(受講料) 無料

(定員) 40名

(場所) 海南文化館大会議室

※申し込みの必要はありません。  
 当日会場へお越しください。

【主催・お問い合わせ先】

阿波海南文化村 **海陽町立博物館**  
 ☎ 0884-73-4080

海陽町四方原字杉谷 73

開館時間：9：00~17：00

休館日：月曜（祝日の場合その翌日）

## 海陽幼稚園に人形劇団すぎのこが来ます!

今年度も地域の方々にご協力いただいている廃品回収の収益で、人形劇団を招くことになりました。

昨年度から、地域の方々にもお知らせして園児たちと一緒に観劇していただいています。

今年も下記の日時で行うことが決定しましたので、お知らせいたします。

ぜひ、お誘いあわせの上お越しください。

今年度最後の廃品回収が  
 2月3日(土)にあります。  
 ご協力よろしくお願ひ致します。

日時：平成30年2月27日(火)

9:30~10:30

場所：海陽幼稚園 リズム室

\*駐車場は文化村をご利用ください。

演目：「おだんごぱん」

「ぷうう~ぼわああああ~ん」



【お問い合わせ】海陽幼稚園 TEL. 73-1401

人権啓発コンサート

津軽三味線の音色を歴史と共に

感謝の心で奏でる

## 津軽三味線の郷音

来世楽 (ラセラ)

京極流師範代の腕前を持つ

実力派女性津軽三味線ユニット

小学校の頃より同じ京極流で三味線と民謡を学んでいた「あつこ」と「ゆか」が、自分達の学んできた津軽三味線や民謡といった純邦楽を新しいスタイルで表現して、若い人達にも純邦楽の良さを知ってもらおうと、2001年に、女性津軽三味線ユニット「来世楽」(ラセラ)を結成。同年より民謡大会等で活動を始め、各地で好評を得る。両名とも京極流師範代の腕前を持つ実力派で、津軽三味線と民謡の楽曲のみならずオリジナル曲や、沖縄民謡を邦楽風にアレンジするなど、幅広い活動を行っている。



日時

2018年 2月12日(月・祝) 開場/13:00  
開演/13:30

会場

海南文化村 文化館ホール

主催/海陽町人権教育協議会 後援/海陽町教育委員会・海陽町

お問合せ

海南文化館 TEL.0884-73-3100 海部郡海陽町四方原字杉谷73

全席自由  
入場料  
無料

## かいようファミリーサポートセンター



### 子育てパパ・ママ “知事とわいわい”

日 時…2月17日(土) 14:30～16:00

参加  
無料



場 所…かいようファミリー・サポート・センター  
持 ち 物…エプロン、三角巾、マスク(親子分) 要申し込み(先着 親子10組)  
申込みは…2月8日(木)まで  
★申し込みは、来所またはお電話にて受け付けます。

かいようファミサポに徳島県知事飯泉嘉門氏が訪問して下さり、「子育てパパ・ママ 知事とわいわい」を開催します。

みんなで一緒に和菓子作りやお茶会をした後、「海陽町の子育ての現状と問題」というテーマで知事との意見交換会を行います。

どなたでもご参加いただけますので、ぜひ遊びに来てね!!



### おうちでできる!簡単!ビューティーレッスン

日 時…2月22日(木)  
13:00～15:00

場 所…かいようファミリー・サポート・センター  
講 師…エコール・ド・エレガンス  
東 條 美 晴 先生  
(徳島市内エステサロン)

申込締切…2月15日(木)まで(要申し込み)  
★申し込みは、来所またはお電話にて受け付けます。

ファミサポ活動のお話や説明会の後に、会員交流としてリンパケアや簡単笑顔メイクなど、おうちでできる簡単ビューティーレッスンをを行います。皆さまのご参加お待ちしております!

参加  
無料



(お問い合わせ&申込み)

かいようファミリー・サポート・センター  
海陽町奥浦字新町44 海部庁舎3階  
TEL…0884-74-3112  
月曜日～金曜日：午前9時～午後5時まで

## NPO法人 あど未来 室戸市佐喜浜の 1000年杉! 天然巨木群トレッキング募集

NPO法人 あど未来 ☎0884-76-3243

- ◆参加費：無料 (弁当・飲料水付き)
- ◆日 時：3月4日(日) 午前8時集合 午後1時解散予定
- ◆集合解散場所：穴喰道の駅 (雨天中止)
- ◆準備物：トレッキングシューズ(スニーカー可)・ジャケット  
動きやすい服装(長袖長ズボン)・帽子・飲み物
- ◆対象者：海陽町在住の小学生(13歳未満の方は保護者同伴)・中学生・高校生
- ◆募集締切：2月27日午後5時まで
- ◆お問合せ・お申し込み：NPO法人 あど未来 0884-76-3243

参加  
無料



# 海陽愛♥あいクラブからのお知らせ

## クラブ会員 300名達成記念イベント

日時：2月25日（日）9：00スタート

場所：海部公民館3階 愛あいクラブ

### ※トレーニングジム無料体験会

時間：9：00～15：00（最終受付14：00）

室内シューズ・飲物・タオル等をお持ちください。

インストラクターが器具の使い方やその方に合った運動内容を指導致します。

トレーニングジムに興味のある方は是非体験してみませんか。



### ※ハッピーポイント抽選会

時間：14：00 抽選スタート

愛あいハッピーポイント100点貯まった方は、抽選にお越しください。

当日不在の方は後日当選通知させていただきます。

## 男性の初心者健康料理教室

いざというとき困らない 趣味がひとつ増える  
栄養バランスが良くなる 身体も元気になる

\*料理教室の前後に栄養や健康に関するミニ講座・実技もあります。



回数	実施日時	内容
1	2月14日(水)	野菜をたっぷり摂ろう *簡単で栄養バランスの良い家庭料理
	10：00～12：30	
2	2月28日(水)	減塩料理を学ぼう *塩分を見直しながらおいしく調理
	10：00～12：30	
3	3月14日(水)	たんぱく質をしっかりとろう *カロリーオフの調理法を身につけよう
	10：00～12：30	

この教室はスポーツアプローチ推進事業の一環として実施いたします。

- ★会場：文化村 三幸館
- ★定員：各教室12名（先着順）
- ★参加費：無料 食材費として1回500円徴収いたします
- ★持物：エプロン・三角巾・マスク
- ★お申し込み：ご希望の方は事務局まで（電話予約可）

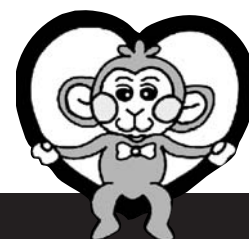

お問い合わせ・お申し込み

海陽愛♥あいクラブ事務局（海部公民館内3階）TEL.0884-73-3960

海陽町関西ふるさと会通信

# ふるさとトーク

～郷土愛のリレーコラム～

おくむら やすし  
 奥村 靖さん 昭和19年4月28日 73歳  
 穴喰地区出身 1963年海南高校卒業、現在奈良市在住  
 海陽町関西ふるさと会会長



海陽町の皆様、こんにちは。海陽町関西ふるさと会の一員として、海陽町が少しでも良くなることを念頭に活動しているところです。出身地の穴喰には毎年、数回は帰省しますが水床湾から竹ヶ島、八坂神社から鈴ヶ峰への軽登山、そして野根川上流の船津キャンプ場前の清流が圧巻です。正に“海よし 山よし 川よし 人よし”の連続で日本の桃源郷と日経新聞にも掲載されました。

この四国の東南が注目され全国の人にもっと知って頂けるよう願っています。私も会社の仲間をよく穴喰にお連れし案内しましたが、いずれの時も絶賛で、魚のおいしさに驚き、上流の船津、久尾の天然鮎は日本有数であると評価されました。地方の格差が叫ばれて久しいが、“どうすることも出来ない”ではなくて、埋もれている資源を開発し成功事例につなぐことも私達、出身者にも求められています。お隣は高知県、土佐とつなぐ関係強化は急務と思います。明るいニュースでは DMV の導入、高知からは安芸自動車道へと延伸されているので、徳島県の日和佐道路、海部道路への直結の早期実現には、両県と市と町が連携のパワーで更にスピードアップを図ることを希望いたします。新しい時代が、すぐそこに来ていますので未来に希望を持ち、さらに前進しましょう。

海陽町関西ふるさと会事務局 ☎0884-73-4156

## 阿佐東線連絡協議会からのお知らせ



### シルバー会員募集中

※年会費3,000円必要

随時受付中です！

65歳以上の方対象で  
 会員になると阿佐東線  
 間が、片道1回100円  
 (シルバー切符)で  
 乗ることができます。

シル バ ー 料 金	甲浦駅	穴喰駅	海部駅
	← 100円 →		



\*\*\*\*\*  
 阿佐東線 列車で  
7分気分  
**なごみ列車**  
 ゆっくり走る列車に揺られ、コーヒー片手に  
 菓子パンをパクリ、のんびりなごみませんか♪  
**2月25日(日)**  
 なごみ切符 ※当日穴喰駅にて販売  
 大人 540円  
 子供 280円 ※未就学児は無料  
 午前の部 10:20 発  
 午後の部 14:10 発  
穴喰駅発着、運行は40分程度です  
 ※小学3年生以下の方は保護者同伴をお願いします。  
**お好きな菓子パン2個選べます!!**  
お好きなドリンクを1つ選べます  
 ドリップコーヒー ミルクティー   
 アンパンマンジュース 梅こぶ茶   
主催：阿佐東線連絡協議会・阿佐海岸鉄道株式会社 問合せ先：穴喰駅 0884 (76) 3700  
 \*\*\*\*\*

◎詳しくは、阿佐海岸鉄道(株) TEL. 76-3700までお問い合わせください。

## 地域おこし協力隊がいく！

### 竹ヶ島魅力化事業担当 藤田 奈都季

竹ヶ島にはどんなサンゴが生息しているのでしょうか？また、海と人との関わりは…？

それを知るために、入隊後～現在は、竹ヶ島のサンゴを研究対象にするにあたって勉強、また、みなさんに知っていただく普及活動の方法について、様々な方から様々な方面で勉強させていただいています。

昨年11月、環境省の行っている、「モニタリングサイト1000 サンゴ礁調査」に参加させていただきました。この調査は、簡単に言えば全国のサンゴ達の健康診断です。ここ竹ヶ島も、牟岐町と共に全国で指定されたモニタリング地点になっているんです。残念ながら、竹ヶ島のサンゴも、白化（サンゴの中にいる植物プランクトン"褐虫藻"が水温の影響などでサンゴの中からいなくなってしまうこと）や、サンゴ死亡群体もあり、現状を垣間見ることができました。

また、12月からは高知県の犬伏町にある公益財団法人 黒潮生物研究所への研修も始まりました。2月からは藻場の活動も進んでいきます。

今後、まずは竹ヶ島にはどんなサンゴが生息しているのかしっかりと調査し、竹ヶ島のサンゴの一覧などがつくれたらいいなと思っています。ゆくゆくは老若男女問わず多くの人に海に親んでもらえるきっかけづくりができればと思っています。しかし、自然を相手にしている以上、すぐに結果は出ませんし、目先の成果だけに一喜一憂できません。なので、今は"目の前にあること＝基盤づくり"が重要だと思っています。今後ともどうぞよろしくお願いたします。

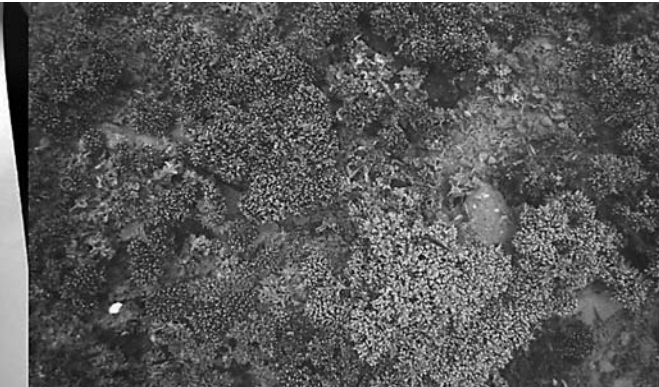

写真左：モニタリング調査の野帳。耐水紙できており、これを持ちながら海に入って記録をおこないました。

写真右：ヒメエダミドリインの群落。この日、あいにく天気は雨でしたが、海は色とりどりの世界が広がっていました。

## 「海陽町暮らしのガイドブック」発行します

まち・みらい課 ☎ 0884-73-4156



(注) 表紙のデザインは実物と異なる場合があります。

海陽町では、町のガイドブック「暮らしのガイドブック」を作成し、平成30年7月頃、全戸配布する予定です。

このガイドブックには、役場での各種手続きや施設案内など、町民の皆さまの日常生活に役立つ行政情報のほか、観光や地域に関する情報も掲載し、より利便性の高い情報を掲載いたします。

編集・発行は、官民協働事業として株式会社サイネックスと協定を結び、町が行政情報を提供し、同社が広告の募集、冊子の制作・配布業務を行います。

平成30年2月から、便利帳への広告掲載のお願いに、同社の営業担当者が、町内の商店や事業所などを訪問させていただきますので、作成の趣旨をご理解いただき、ご協力をお願いします。

なお、広告の掲載を希望する場合は、直接同社へお問い合わせください。

【広告募集・掲載に関するお問い合わせ】

株式会社サイネックス徳島支店 電話.088(623)0530 FAX.088(623)4779



### お知らせ

#### 阿南税務署から確定申告に関するお知らせ①

平成29年度の所得税及び復興特別所得税の確定申告の相談及び申告書の受付は、平成30年2月16日(金)～3月15日(木)までです。

阿南税務署における所得税及び復興特別所得税、個人事業者の消費税(地方消費税を含む)、贈与税の確定申告会場は次の通りです。

申告期限間近になりますと大変混雑し、長時間お待ちいただくことがあります。申告書はできるだけご自分で作成し、お早めに提出してください。なお、申告書は郵便や信書便により提出することもできます。

#### ▼確定申告会場

阿南市商工業振興センター  
2階展示ホール

(阿南市富岡町今福寺34-4)  
▼開設期間 平成30年  
2月16日(金)～3月15日(木)  
(土曜、日曜を除く)

#### ▼受付時間

午前9時～午後4時  
(混雑状況により受付を早く終了する場合があります。)

※申告に来られる方はフジグラン阿南の駐車場を利用してください。

#### 阿南税務署から確定申告に関するお知らせ②

申告に関するご質問や必要な書類の確認などはお電話で問い合わせることができます。最寄りの税務署にお電話頂きますと、自動音声によりご案内しておりますので、相談内容に応じて該当の番号を選択してください。

#### ▼阿南税務署

TEL 0884-2210414

所得税及び復興特別所得税・贈与税・消費税及び地方消費税の確定申告に関するご質問やご相談 …「0」

確定申告以外の国税に関する一般的なご質問やご相談 …「1」

阿南税務署からのお尋ねや納付に関するご相談など …「2」

消費税の軽減税率制度に関するご質問やご相談 …「3」

#### 職業訓練説明会のお知らせ

スキルアップを通じて早期の就職を目指す方のために訓練があります。就業訓練を受けて早期の就職を目指す方、どのような訓練があるのか知りたい方はぜひ参加してください。

#### ▼とき・ところ

ハローワーク牟岐

2階会議室 2月21日(水)

午前10時～午前11時

#### ▼お問合せ

ハローワーク牟岐

職業訓練担当

TEL 0884-721103



## 今月の表紙紹介



### ・消防団出初式

新春恒例の海陽町消防団出初式が1月4日挙行されました。

辞令交付や表彰状の授与、火の用心三唱などを行った後、海部川河川敷で放水実演を行いました。

### ・海陽町消防団 乃一一夫団長

「明けましておめでとうございます。新年のおよろこびを申し上げますとともに、今年が無事平穏でよい年でありませう様心からお祈り申し上げます。

火災・風水害のみならず、海陽町では南海トラフ巨大地震発生の切迫性が指摘されており、時代に即した消防防災体制の強化が益々重要となっています。

『自分達の町は自分達で守る』という消防精神を基に、我々消防団も一致団結し、地域の皆さんとともに安心・安全な街づくりのため、力を合わせて前進したいと思います。



火の用心 三唱



TRC  
図書館流通センター  
『新刊全点案内』より

# 図書館だより

(海) 海南図書館所蔵  
(宍) 宍喰図書館所蔵

## 新着ご案内



**窓から見える  
最初のもの**  
村木 美涼 著  
早川書房 (海・宍)

心療内科に通う女子大生、  
絵の真贋を疑う 絵画収集  
者、喫茶店経営を始めよう  
とする若者、自分の名前を  
騙られた会社員。閉じられた  
毎日を変えようとする四者四  
様の物語が、

ひそかに重なり合ってゆき…。  
新・日常系ミステリ。  
アガサ・クリスティー賞大賞 (第7回)



**漫画君たちは  
どう生きるか**  
吉野 源三郎 原作  
羽賀 翔一 漫画  
マガジンハウス  
(海・宍)

自分の生き方を決定できる  
のは、自分だけだ。人間  
としてあるべき姿を求め  
続ける、コペル君と叔父  
さん。「子どもたちに向けた  
哲学書であり、道徳の書」と  
して読み継がれてきた歴史  
的名著を漫画化。

### 一般書

- ・天帝のみはるかす桜火 / 古野 まほろ / 小説 (海・宍)
- ・タフガイ / 藤田 宜永 / 小説 (海・宍)
- ・遺訓 / 佐藤 賢一 / 小説 (海・宍)
- ・仮面の君に告ぐ / 横関 大 / 小説 (海・宍)
- ・おもかげ / 浅田 次郎 / 小説 (海・宍)

### 児童書

- ・コンガらがっちどしんどしんちょこちょこすすめ!の本 / ユーフラテス 作 / 絵本 (宍)
- ・なんでやねーん! / 安田 夏菜 作, 魚戸 おさむ 絵 / 読み物 (海・宍)
- ・えがないえほん / B.J.ノヴァク 作, おおとも たけし 訳 / 絵本 (海・宍)
- ・オレ、カエルやめるや / デヴ・ペティ 文, マイク・ポルト 絵, こばやし けんたろう 訳 / 絵本 (宍)
- ・せかいいちまじめなレストラン / たしろ ちさと / 絵本 (海・宍)

## 臨時休館のおしらせ

資料の点検確認と整理のため、休館します。  
休館中の本の返却につきましては、正面玄関わきのブックポストをご利用下さい。  
なお、休館中は移動図書館「まつかぜ」の運行も休止します。  
利用者の皆さまにはご迷惑をおかけしますが、ご理解とご協力の程よろしく申し上げます。



蔵書点検期間 (臨時休館期間) 3月5日(月)～3月12日(月)

### \* 今月のおはなし会 \*

海南図書館 (お話:にもの会)  
2月10日(土) 午前10時～

宍喰図書館 (お話:ミネルバの会)  
2月10日(土) 午前10時半～

2月							3月						
日	月	火	水	木	金	土	日	月	火	水	木	金	土
				1	2	3					1	2	3
4	5	6	7	8	9	10	4	5	6	7	8	9	10
11	12	13	14	15	16	17	11	12	13	14	15	16	17
18	19	20	21	22	23	24	18	19	20	21	22	23	24
25	26	27	28				25	26	27	28	29	30	31

海南図書館 TEL: 0884-73-3591 FAX: 0884-73-3551  
宍喰図書館 TEL: 0884-76-1030 FAX: 0884-76-1040  
図書館ホームページ 『海陽町立図書館』で検索

e-mail: ktosyo@tk3.nmt.ne.jp  
e-mail: sisilib@lily.ocn.ne.jp  
蔵書検索できます

# ご本人もご家族も、みんな笑顔に!



## 海陽町社会福祉協議会 ひだまり

第131号

認知症の方や、そのご家族の方が、楽しく、ゆったりと過ごせる場所を提供できればと、海陽町地域包括支援センターでは、「おれんじの集い」と「おれんじ家族交流会」を開催しています。

「おれんじの集い」  
認知症の方を対象に、楽しめる脳トレや体操やレク等を行い、また、職員が同席して、必要に応じて介護サービスの利用へとお繋ぎしています。  
(毎月)

「おれんじ家族交流会」  
認知症の方のご家族を対象に、認知症についての理解を図ったり、接し方について学んでいます。また、同じ思いを抱える方とお茶を飲みながら、ゆったりと日頃の悩みや思いを話し合っています。  
(3カ月に1度)



同じ立場の方々、わいわいと雑談も交えながら、日頃の思いを話すことで、「気持ちが軽くなって、介護を続けることができている」と、参加された方はおっしゃっています。気さくな、楽しい会になるよう心がけていますので、皆様もお気軽に足をお運びください。

なんで「おれんじ」なの?  
…オレンジは明るさや楽しさを象徴する色と言われ、人と人が支え合うということを表現した色でもあります。認知症の方を支え合う、優しさをイメージした色として、オレンジが使われています。

次の開催は…

日程：2月23日（金）  
時間：13時30分～15時頃  
場所：穴喰老人憩いの家

交流会	集い
認知症について	脳トレ・体操
豆まき・お面作り	
みんなでゆったり交流	

※今回は同時開催です。

# 子どもから大人まで、みんなが集まる「虹まつり」



愛あいクラフのキッズ達が、かわいいダンスを披露してくれました!

ご参加くださった皆様へ  
開催当日は気持ちの良い晴天に恵まれ、子どもから高齢者の方まで、大勢の方にお集りいただき、にぎやかに虹まつりを開催することができました。前日の準備から当日の運営にご協力くださった方々、ステージを楽しく盛り上げて下さった皆さん、心から感謝申し上げます。これからも地域に根差した作業所「虹」として活動していきたいと思っていますので、今後ともよろしくお願ひします。  
地域共同作業所「虹」 所長 乃一裕子



今年も大盛況のもち投げ!

来年もお楽しみに! 作業所で待ってるよ!



医師による



# 聴こえの相談会

聴こえに関する不安・お困り事、ありませんか？

この事業では、耳鼻科の専門のお医者さんに診ていただいて、必要に応じて、

- ①身体障害者手帳の手続き
- ②補装具費支給制度の申請手続き

に必要な診断書・意見書を書いてもらうことができます。

②の制度に該当される場合には、自己負担1割で補聴器を購入することができます。  
(所得制限有)

日 時：平成30年2月25日（日） 午後1時～4時

場 所：海陽町社会福祉協議会（海部庁舎2階）

定 員：10名

担当医師：中村 克彦 先生（中村耳鼻咽喉科クリニック）

申込方法：電話・FAXでお申込みください。

※先着順ではありません。申込多数の場合はお断りさせていただきます。  
いただく場合がありますので、ご了承ください。

申込締切：平成30年 2月19日（月）

申 込 先：社会福祉法人 海陽町社会福祉協議会

相談  
無料



左：佐川富美さん 右：小原園栄さん  
(音訳グループのメンバーです。)

が表彰されました。視覚障がい者の方への情報提供や啓発活動のために現在も活躍されています。

『「とくしまボランティア賞」知事表彰』  
音訳グループれいんぼう  
(町広報、議会だより等を読み上げて録音し、目が見えにくい方々に届ける活動)

『ボランティア功労者に対する厚生労働大臣表彰』  
三浦秀野さん（点訳図書制作・校正活動、点訳グループへの指導、町内小学校での体験学習）

受賞おめでとうございます！  
12月14日、徳島県庁において、ボランティア活動に積極的に取り組んでいる方々に対する表彰式が行われ、海陽町からは、

各種お問い合わせ・ご相談は

海陽町社会福祉協議会

本所（海部庁舎2階）

TEL：73-1980

FAX：73-3471

宍喰支所（わしずみ荘内）

TEL：76-3444

FAX：76-3440

## 無料弁護士相談

要予約

日 時：平成30年 2月17日（土）  
午前10時～12時まで（1人30分）

場 所：海陽町社協 本所（海部庁舎2階）

弁 護 士：竹原 大輔 先生

相談内容：多重債務・相続・離婚・契約

・消費者相談・交通事故等何でも可

利用方法：先着・予約制となっておりますので、  
お電話等でお申込みください。



# 海陽町求人情報サービス

海陽町では、定住促進を目的として、住民の方、移住・定住を予定している方に町内の求人情報を発信しています。

## ◆◆海陽町求人情報掲示板◆◆

◎平成29年1月5日現在、町へ直接提供された求人情報です。詳細は求人者へ直接ご連絡ください。  
◎充足 取り消されている場合がありますので、あらかじめご了承ください。

- 【アルバイト】
- 拡張員
- 園宅配先の新規拡張 園時給1,000円
- 園2000〜2800のうち1〜3時間
- 園不問 園1名 園なし 園普通自動車免許
- 【休日】相談
- 【お問合せ】TEL7329780まで

## —— 求人事業主の皆様へ ——

- 求人情報サービス手続きの流れ
- ①「求人情報掲示板用シート」の提出
- ※まち・みらい課に直接提出してください。
- ※メール・ファクシミリによる提出不可
- ※「求人情報掲示板用シート」は町ホームページ <http://www.town.kaiyo.lg.jp/>よりダウンロード又は、役場各庁舎に備付のものをご利用ください。
- ②広報「海陽」に掲載
- ※受付は随時行っておりますが、提出日によって掲載時期が変わりますので、ご了承ください。
- ・ホームページ：1週間以内掲載
- ・広報誌：15日以内掲載
- ③当事者間で交渉
- ※希望者から連絡がありましたら、当事者間で交渉してください。
- ※充足 取り消した段階で、まち・みらい課へご連絡ください。

- ◎次の事項を「確認のうえ」手続きをお願いします。
- ・町内の求人情報で、ハローワークに求人申込みをしていない求人情報に限りです。
- ・役員では求人情報の提供のみを行います。
- ・求人内容によっては、ハローワークでの求人申込みをお勧めする場合があります。
- ・労働条件が著しく不適当な場合など、内容によっては掲載できない場合があります。
- ◎ハローワーク求人情報について
- ・ハローワークで求人申込みを行った求人者の方は町への手続きは不要です。

## ◆◆ハローワーク求人情報◆◆

◎平成29年1月5日現在、ハローワーク牟岐で受理している求人のうち、町内の求人情報を抜粋して紹介しています。面接を希望される方は、必ず窓口で紹介状の交付を受けてください。  
◎充足 取り消されている場合がありますので、

ご了承ください。  
◆◆求人事業主の皆様へ◆◆  
広報海陽「ハローワーク求人情報」において事業所名の掲載を希望される場合は、ハローワーク牟岐で申込みが必要となります。  
◆お問い合わせ・お申込み  
ハローワーク牟岐（阿南公共職業安定所牟岐出張所）TEL7211003

## 【フルタイム】

- 看護師・准看護師／正社員
- 園医療法人 松原会 大里医院
- 園内科 小児科 耳鼻科 放射線科の看護業務
- 園2,000円〜3,000円
- 園1800〜1800(2830)1730
- 園不問 園1人 園雇用 労災 健康 厚年
- 園看護師又は准看護師 360514781

## 薬剤師／正社員

- 園調剤薬局における薬剤師業務全般
- 園3,000円〜4,500円
- 園600〜1800
- 園不問 園1人 園雇用 労災 健康 厚年
- 園薬剤師免許 3605121881

## 技術職（土木施工管理業務）／正社員

- 園大倉建設工業株式会社
- 園土木工事現場の施工管理業務及び現場管理業務
- 園1,800円〜2,500円
- 園800〜1700 園四五歳以下 資力三号のイ
- 園1人 園雇用 労災 健康 厚年
- 園普通自動車免許（A-T限定不可）
- 3605123181

## 製造（ペットフード）／正社員以外

- 園株式会社
- 園ペットフードの製造作業（機械加工されたペットフードをコンベア上でチェック・箱詰め）
- 園1,300〜2,400円
- 園800〜1700 園不問
- 園1人 園雇用 労災 健康 厚年
- 園360513381

## 建設・土木作業員／正社員以外

- 園多田工業株式会社
- 園官公庁工事の土木工事現場における作業全般
- 園1,800円〜2,700円
- 園800〜1700 園不問 園2人
- 園雇用 労災 健康 厚年 園3605134681

## 技術職（土木施工管理業務）／正社員

- 園多田工業株式会社
- 園官公庁工事の土木工事現場における施工管理業務及び現場管理業務全般等
- 園1,800円〜2,700円
- 園800〜1700 園五十五歳以下 資力三号のイ
- 園1人 園雇用 労災 健康 厚年
- 園1級又は2級土木施工管理技士 36051961571

## 歯科衛生士／正社員

- 園デンタルクリニック
- 園歯科診療のアシスト業務、受付業務など
- 園1,400円〜2,000円
- 園800〜1800 園不問 園1人
- 園雇用 労災 健康 厚年

## 園歯科衛生士 3605143681

## 副所長／正社員

- 園セントケア四国株式会社
- 園人員・収支管理等の管理業務補佐及びサービス提供責任者業務補佐
- 園2,000円
- 園800〜1900の間の8時間
- 園不問 園1人 園雇用 労災 健康 厚年
- 園介護福祉士 普通自動車免許（A-T限定可）
- 36051929571

## ケアスタッフ／正社員

- 園セントケア四国株式会社
- 園サービス手順に基づいた身体介護、生活援助の供給を担当
- 園1,500円〜1,800円
- 園不問 園1人 園雇用 労災 健康 厚年
- 園介護初任者研修修了者、介護実務者研修修了者、介護福祉士、看護師、准看護師のいずれか、普通自動車免許（A-T限定可） 36051853171

## 製造／正社員以外

- 園オナタン農業協同組合
- 園機械で加工、味付けされた弁当の総菜等をコンベア上でチェック、箱詰めする作業
- 園1,300〜2,400円
- 園800〜1700 園不問 園1人 園雇用 労災 健康 厚年
- 園36051943371

## （請）栄養士・調理師／正社員

- 園インフォヘルスケア(株)
- 園病院給食の調理、盛り付け、洗浄、事務処理
- 園1,500円〜2,300円
- 園1600〜1530(2815)1800(2115)2000
- 園不問 園1人 園雇用 労災 健康 厚年 財形
- 園栄養士・調理師 360101868271

## 自動車整備士／正社員

- 園海南中古車センター
- 園自動車整備、車検整備、分解整備、分解修理等
- 園1,500円〜2,000円
- 園800〜1700 園不問 園1人 園雇用 労災 健康 厚年
- 園普通自動車免許（A-T限定不可）
- 整備士経験有り 36051842871

## 介護職員／正社員

- 園老人保健施設「サンボ緑風会」
- 園老人福祉施設で高齢者の自立支援に向けた日常生活介護
- 園1,500円〜1,900円
- 園1600〜1500(2630)1530(2830)1730
- 園不問 園3人 園雇用 労災 健康 厚年
- 園36051857571

## 管理栄養士及び栄養士／正社員

- 園老人保健施設「サンボ緑風会」
- 園栄養士業務・調理業務
- 園1,500円〜1,800円
- 園1600〜1700(2830)1730(2900)1800
- 園不問 園1人 園雇用 労災 健康 厚年
- 園管理栄養士又は栄養士 36051858471

## 看護職員／正社員

- 園老人保健施設「サンボ緑風会」
- 園入所利用者の健康管理及び看護業務
- 園1,700円〜2,500円
- 園700〜1600(2830)1730(2930)1830
- 園不問 園1人 園雇用 労災 健康 厚年
- 園看護師又は准看護師 36051859771

## 精肉係（7.5時間）／正社員以外

- 園サンシャインモア
- 園スーパーで惣菜部門業務全般（商品のパック詰め、品出し、値付け等）
- 園1,300〜1,700円
- 園不問 園1人 園雇用 労災 健康 厚年
- 園390402397371

## 惣菜係（7.5時間）／正社員以外

- 園サンシャインモア
- 園スーパーで惣菜部門業務全般（パック詰め、品出し、販売等）
- 園1,300〜1,700円
- 園不問 園1人 園雇用 労災 健康 厚年
- 園390402399571

## 惣菜係（7.5時間）／正社員以外

- 園サンシャインモア
- 園スーパーで惣菜部門業務全般（パック詰め、品出し、販売等）
- 園1,300〜1,700円
- 園不問 園1人 園雇用 労災 健康 厚年
- 園390402400071

## お菓子係（7.5時間）／正社員以外

- 園サンシャインモア
- 園スーパーでお菓子部門業務全般（品出し、管理、その他雑務）
- 園1,200〜1,700円
- 園不問 園1人 園雇用 労災 健康 厚年
- 園390402401371

## 鮮魚係（7.5時間）製造要員／正社員以外

- 園サンシャインモア
- 園スーパーで鮮魚部門業務全般（商品のパック詰め、品出し、値付け等）
- 園1,400〜1,700円
- 園不問 園1人 園雇用 労災 健康 厚年
- 園390402403571

## 鮮魚係（7.5時間）／正社員以外

- 園サンシャインモア
- 園スーパーで鮮魚部門業務全般（商品のパック詰め、品出し、値付け等）
- 園1,300〜1,700円
- 園不問 園2人 園雇用 労災 健康 厚年
- 園390402404471

## 青果係（7.5時間）／正社員以外

- 園サンシャインモア
- 園スーパーで青果部門業務全般（商品の仕入れ、パック詰め、品出し、管理、販売等）
- 園1,300〜1,700円
- 園不問 園1人 園雇用 労災 健康 厚年
- 園39040240871

フロアー係(5時間)正社員以外

- サンシャインモアナ
- スーパーでフロアー部門での業務全般(生鮮食品以外の食品などの品出し)
- 一八九三七円～一三八六〇〇円
- 800～1700 不問 1人
- 雇用 労災 健康 厚年 39040-2407271

レジ係(7.5時間)正社員以外

- サンシャインモアナ
- スーパーでレジ操作、品出し業務全般
- 一三三〇二円～一三八、六〇〇円
- 800～2100の間の7.5時間
- 不問 1人 雇用 労災 健康 厚年
- 39040-2409171

鮮魚係正社員/正社員

- サンシャインモアナ
- スーパーで鮮魚部門業務全般(商品の計数管理、パック詰め、品出し、値付け等)
- 一四七六〇円～一七〇〇〇円
- 800～1700 不問 1人
- 雇用 労災 健康 厚年
- 普通自動車免許(AT限定可) 39040-2412471

幹事候補/準社員

- サンシャインモアナ
- スーパーの各部門で幹部候補として仕入れから商品管理、製造販売などの業務全般
- 一六四〇〇〇円～一八〇〇〇〇円
- 800～1700 国五九歳以下、省令一呼
- 1人 雇用 労災 健康 厚年
- 普通自動車免許(AT限定不可)
- 業務経験5年以上必須 39040-2411571

介護職員/正社員以外

- 施設における介護業務全般
- 一七四、五〇〇円
- 615～1500②715～1600③730～1615
- 不問 1人 雇用 労災 健康 厚年
- 普通自動車免許(AT限定可) 36051-3481

現場管理/正社員以外

- 土木作業現場の管理
- 一六八〇〇〇円～一三二、〇〇〇円
- 800～1700 不問 1人
- 雇用 労災 健康 厚年
- 普通自動車免許(AT限定不可)
- 2級土木施工管理技術資格者 36051-19981

土木作業員/正社員以外

- 一般土木作業
- 一八九〇〇〇円～一五二、〇〇〇円
- 800～1700 不問 1人
- 雇用 労災 健康 厚年
- 普通自動車免許(AT限定不可)
- 土木作業経験 36051-20781

調理・接客/正社員

- ファミン店で調理全般を担当
- 一五〇〇〇〇円～一七〇〇〇〇円

店舗運営/正社員以外

- 800～2000②1100～2130 又は 900～2130の間の8時間
- 不問 1人 雇用 労災
- 普通自動車免許(AT限定可) 36051-31181

販売・店舗運営職 リージョナル社員/正社員

- 商品・販売企画、フォトショップ等を用いたマーケティング
- 一四〇〇〇〇円～一六〇〇〇〇円
- 800～1700 不問 1人 雇用 労災 健康 厚年
- 普通自動車免許(AT限定可) 36051-49281

販売・店舗運営職 リージョナル社員/正社員

- ホームセンターでの販売、接客、商品管理、売場づくり
- 一六二〇〇〇円～二四〇〇〇〇円
- 変形①845～1745②1045～1945③1215～2115
- 三五歳以下、省令三号のイ 2人
- 雇用 労災 健康 厚年 財形
- 普通自動車免許(AT限定可) 1570-10063271

自動車整備士/正社員

- 自動車の修理、点検、メンテナンス業務、その他業務にかかる接客対応
- 一七三、六〇〇円～二〇六、八〇〇円
- 800～1700 省令三号のイ 2人
- 三五歳以下、省令三号のイ 2人
- 雇用 労災 健康 厚年 財形 確定給付年金
- 普通自動車免許(AT限定不可)
- 自動車免許整備士2級 36010-20591871

営業社員/正社員

- 中古車、自動車保険、携帯電話の販売
- 一七二、六〇〇円～二二四、八〇〇円
- 800～1700 不問 1人
- 雇用 労災 健康 厚年 財形 確定給付年金
- 普通自動車免許(AT限定可) 36010-2059371

フロント【急募】/正社員以外

- 宿泊客、利用者等お客様への対応等
- 一七、八七二円
- 800～2200の間の8時間程度
- 不問 1人 雇用 労災 健康 厚年
- 普通自動車免許(AT限定可)
- 基本的なパソコン操作 36051-984171

管工事作業員/正社員以外

- 郡内での上下水道の配管工事
- 一四、四〇〇円 国800～1700
- 不問 1人 雇用 労災 健康 厚年
- 普通自動車免許(AT限定不可)
- 土木もしくは管工事経験者 36051-937571

管工事見習い/正社員

- 郡内での上下水道の配管工事
- 一五、五二〇円 国800～1700
- 二三歳以下、省令三号のイ 1人

雇用 労災 健康 厚年

- 普通自動車免許(AT限定不可) 36051-938471

理学療法士/正社員

- 病院や施設利用者に対し、身体機能の回復、維持のための訓練や指導
- 二〇〇〇〇円 国900～1800
- 不問 1人 雇用 労災 健康 厚年
- 普通自動車免許(AT限定可)
- 理学療法士 36051-905471

買物代行・買物同伴/正社員

- 買物代行・同伴、商品のアドバイス等
- 一五〇〇〇〇円～二〇〇〇〇〇円
- 900～800 不問 3人 国労災
- 普通自動車免許(AT限定可) 36010-19007071

警備員【急募】/正社員

- 道路工事、建築工事現場等のあらゆる場所での交通誘導
- 一三〇〇〇円～一五〇〇〇〇円
- 800～1700②2100～600
- 一八歳以上、省令二号 3人
- 雇用 労災 健康 厚年
- 普通自動車免許又は原付免許以上 36051-863271

事務員/正社員以外

- 自動車教習所の窓口や電話等でお客様対応や書類作成業務
- 一七、四〇〇円～一四六、〇〇〇円
- 800～1630②900～1630
- 不問 1人 雇用 労災 健康 厚年
- 普通自動車免許(AT限定可) 36051-861171

教習指導員見習い/正社員以外

- 自動車教習所において、教習指導員の資格取得に向け勉強や業務体験を行う
- 一七、四〇〇円～一四六、〇〇〇円
- 800～1630②900～1630
- 不問 3人 雇用 労災 健康 厚年
- 普通自動車免許(AT限定不可)
- 必須 36051-862071

調理【急募】/正社員以外

- ホテル等で厨房作業(調理全般・厨房の管理)
- 一七、八七二円～一三二、〇〇〇円
- 500～800の間の8時間程度
- 不問 1人 雇用 労災 健康 厚年
- 普通自動車免許(AT限定可)
- 通勤用 36051-873571

薬剤師/正社員以外

- 病院内の薬剤師業務全般
- 二〇、二〇〇円 国800～1715
- 不問 1人 雇用 労災 健康 厚年
- 薬剤師免許 36051-884871

【パートタイム】

- 介護職員/パート労働者
- 老人福祉施設で高齢者の自立支援に向けた日常生活介護
- 八七〇〇円～一〇三〇〇円
- 600～1500②930～1830③1200～2100
- 不問 3人 雇用 労災 健康 厚年
- 36051-17381

看護職員/パート労働者

- 老人保健施設で入所利用者の健康管理及び看護業務
- 一三二〇〇円～一四三〇〇円
- 700～1600③830～1730④930～1830
- 不問 2人 雇用 労災 健康 厚年
- 看護師又は准看護師 36051-18681

受付・歯科助手(急募)/パート労働者

- 歯科診療のアシスト業務、受付業務など
- 七五〇〇円～九五〇〇円
- 1500～1900②1700～1900③900～1600
- 不問 1人 雇用 労災
- 36051-22281

歯科助手(急募)/パート労働者

- 歯科診療のアシスト業務、受付業務など
- 七五〇〇円～一五〇〇〇円
- 900～1300②1500～1800
- 又は 900～1800の間の4時間以上
- 不問 1人 雇用 労災
- 基本的なパソコン操作 36051-41081

歯科衛生士/パート労働者

- 歯科診療のアシスト業務、受付業務など
- 八五〇〇円～一五〇〇〇円
- 900～1300②1500～1800
- 又は 900～1800の間の4時間以上
- 不問 1人 雇用 労災
- 歯科衛生士 36051-42381

事務員/パート労働者

- パソコンを使用した事務
- 七四〇〇円～八〇〇〇円
- 800～1700の間の4時間以上
- 不問 1人 雇用 労災
- 基本的なパソコン操作 36051-53581

配送/パート労働者

- 3トントラックを使用して、徳島市・鳴門市方面へ農作物の配送を行う
- 八〇〇〇円～九〇〇〇円
- 1200～2100の間の8時間程度
- 不問 1人 雇用 労災
- 普通自動車免許(AT限定不可)
- 平成19年以降に免許を取得された方は中型免許が必要 36051-52981

**ホームヘルパー(急募)／パート労働者**  
 ①訪問介護事業及び障害支援事業に関するサービス手順に基づいたケアサービス  
 ②1人 ③1人 ④1人 ⑤4時間程度  
 ⑥700～2200の間の5時間程度  
 ⑦300～2200の間の5時間程度  
 ⑧介護福祉士、准・正看護師  
 ⑨ホームヘルパー1級2級のいずれか  
 ⑩普通自動車免許 36051-930871

**ホームヘルパー(土日)／パート労働者**  
 ①訪問介護事業及び障害支援事業に関するサービス手順に基づいたケアサービス  
 ②1人 ③1人 ④1人 ⑤4時間程度  
 ⑥700～2200の間の5時間程度  
 ⑦300～2200の間の5時間程度  
 ⑧介護福祉士、准・正看護師  
 ⑨ホームヘルパー1級2級のいずれか  
 ⑩普通自動車免許 36051-931271

**商品仕分け作業／パート労働者**  
 ①弁当食材や資材を配送するための商品の仕分けをしてトラックへ積み込む作業  
 ②1人 ③1人 ④1人 ⑤4時間程度  
 ⑥700～2200の間の5時間程度  
 ⑦300～2200の間の5時間程度  
 ⑧介護職員初任者研修修了者以上  
 ⑨普通自動車免許 36051-931271

**一般事務／パート労働者**  
 ①事務作業(受注・PCにて伝票作成、受注商品の仕分けなど)  
 ②1人 ③1人 ④1人 ⑤4時間程度  
 ⑥700～2200の間の5時間程度  
 ⑦300～2200の間の5時間程度  
 ⑧介護職員初任者研修修了者以上  
 ⑨普通自動車免許 36051-944671

**製造／パート労働者**  
 ①ペットフードの製造作業(機械加工されたペットフードをコンベア上でチェック・箱詰め)  
 ②1人 ③1人 ④1人 ⑤4時間程度  
 ⑥700～2200の間の5時間程度  
 ⑦300～2200の間の5時間程度  
 ⑧介護職員初任者研修修了者以上  
 ⑨普通自動車免許 36051-850871

**調理補助／パート労働者**  
 ①病院給食の調理(盛り付け、洗浄、事務処理)  
 ②1人 ③1人 ④1人 ⑤4時間程度  
 ⑥700～2200の間の5時間程度  
 ⑦300～2200の間の5時間程度  
 ⑧介護職員初任者研修修了者以上  
 ⑨普通自動車免許 36051-982271

**看護師／パート労働者**  
 ①有休(リチンチャ、ませの里)  
 ②デイサービス、グループホームにおける看護業務全般  
 ③1人 ④1人 ⑤4時間程度  
 ⑥700～2200の間の5時間程度  
 ⑦300～2200の間の5時間程度  
 ⑧看護師又は准看護師 36051-834771

**お菓子係(5時間)／パート労働者**  
 ①お菓子部門業務全般(品出し、管理、その他雑務)  
 ②1人 ③1人 ④1人 ⑤4時間程度  
 ⑥700～2200の間の5時間程度  
 ⑦300～2200の間の5時間程度  
 ⑧介護職員初任者研修修了者以上  
 ⑨普通自動車免許 36051-2402671

**鮮魚係(5時間)／パート労働者**  
 ①鮮魚部門業務全般(商品のバック詰め、品出し、値付け等)  
 ②1人 ③1人 ④1人 ⑤4時間程度  
 ⑥700～2200の間の5時間程度  
 ⑦300～2200の間の5時間程度  
 ⑧介護職員初任者研修修了者以上  
 ⑨普通自動車免許 36051-2405771

**青果係(5時間)／パート労働者**  
 ①青果部門業務全般(商品のバック詰め、品出し、値付け、販売等)  
 ②1人 ③1人 ④1人 ⑤4時間程度  
 ⑥700～2200の間の5時間程度  
 ⑦300～2200の間の5時間程度  
 ⑧介護職員初任者研修修了者以上  
 ⑨普通自動車免許 36051-2408971

**レジ係(5時間)／パート労働者**  
 ①レジ操作、品出し業務全般  
 ②1人 ③1人 ④1人 ⑤4時間程度  
 ⑥700～2200の間の5時間程度  
 ⑦300～2200の間の5時間程度  
 ⑧介護職員初任者研修修了者以上  
 ⑨普通自動車免許 36051-2410671

**接客、商品の品出し等／パート労働者**  
 ①商品の品出し、清掃等  
 ②1人 ③1人 ④1人 ⑤4時間程度  
 ⑥700～2200の間の5時間程度  
 ⑦300～2200の間の5時間程度  
 ⑧介護職員初任者研修修了者以上  
 ⑨普通自動車免許 36051-56881

**販売員／パート労働者**  
 ①ホームセンターでの商品陳列、補充、商品整理  
 レジ、清掃等の店内作業他  
 ②1人 ③1人 ④1人 ⑤4時間程度  
 ⑥700～2200の間の5時間程度  
 ⑦300～2200の間の5時間程度  
 ⑧介護職員初任者研修修了者以上  
 ⑨普通自動車免許 36051-924971

**パチンコホールスタッフ／パート労働者**  
 ①接客、店舗業務全般  
 ②1人 ③1人 ④1人 ⑤4時間程度  
 ⑥700～2200の間の5時間程度  
 ⑦300～2200の間の5時間程度  
 ⑧介護職員初任者研修修了者以上  
 ⑨普通自動車免許 36051-354281

**調理／パート労働者**  
 ①社員食堂での調理に従事(レジ・かまから調理全般)  
 ②1人 ③1人 ④1人 ⑤4時間程度  
 ⑥700～2200の間の5時間程度  
 ⑦300～2200の間の5時間程度  
 ⑧介護職員初任者研修修了者以上  
 ⑨普通自動車免許 36051-7000871

**客室・敷地内清掃／パート労働者**  
 ①ホテルでの清掃全般 ⑦1400円

**国交替制又は800～1500の間の5時間程度**  
 ①1人 ②1人 ③1人 ④1人 ⑤4時間程度  
 ⑥700～2200の間の5時間程度  
 ⑦300～2200の間の5時間程度  
 ⑧介護職員初任者研修修了者以上  
 ⑨普通自動車免許 36051-36581

**警備員【急募】／パート労働者**  
 ①道路工事、建築工事現場等あらゆる場所での交通誘導  
 ②1人 ③1人 ④1人 ⑤4時間程度  
 ⑥700～2200の間の5時間程度  
 ⑦300～2200の間の5時間程度  
 ⑧介護職員初任者研修修了者以上  
 ⑨普通自動車免許 36051-38781

**商品発送・準備業務／パート労働者**  
 ①商品の検品、梱包、発送準備、レザ加工商品の製作補助など  
 ②1人 ③1人 ④1人 ⑤4時間程度  
 ⑥700～2200の間の5時間程度  
 ⑦300～2200の間の5時間程度  
 ⑧介護職員初任者研修修了者以上  
 ⑨普通自動車免許(AT限定可) 36051-48881

**販売員／パート労働者**  
 ①ドラッグストアでのレジ・品出し・接客・売り場メンテナンスなど  
 ②1人 ③1人 ④1人 ⑤4時間程度  
 ⑥700～2200の間の5時間程度  
 ⑦300～2200の間の5時間程度  
 ⑧介護職員初任者研修修了者以上  
 ⑨普通自動車免許(AT限定可) 36051-874471

**洗い場および調理補助／パート労働者**  
 ①ホテルにて調理補助業務  
 ②1人 ③1人 ④1人 ⑤4時間程度  
 ⑥700～2200の間の5時間程度  
 ⑦300～2200の間の5時間程度  
 ⑧介護職員初任者研修修了者以上  
 ⑨普通自動車免許(AT限定可) 36051-985071

**園芸作業員／パート労働者**  
 ①ハウス内でのバラの栽培に関する業務全般  
 ②1人 ③1人 ④1人 ⑤4時間程度  
 ⑥700～2200の間の5時間程度  
 ⑦300～2200の間の5時間程度  
 ⑧介護職員初任者研修修了者以上  
 ⑨普通自動車免許(AT限定可) 36051-923271

**一般事務／パート労働者**  
 ①共同店舗運営に伴う事務や管理業務  
 ②1人 ③1人 ④1人 ⑤4時間程度  
 ⑥700～2200の間の5時間程度  
 ⑦300～2200の間の5時間程度  
 ⑧介護職員初任者研修修了者以上  
 ⑨普通自動車免許(AT限定可) 36051-924971

**製造／パート労働者**  
 ①ペットフードの製造作業(機械加工されたペットフードをコンベア上でチェック・箱詰め)  
 ②1人 ③1人 ④1人 ⑤4時間程度  
 ⑥700～2200の間の5時間程度  
 ⑦300～2200の間の5時間程度  
 ⑧介護職員初任者研修修了者以上  
 ⑨普通自動車免許(AT限定可) 36051-924971

**プールの受付・監視／パート労働者**  
 ①お客様の受付・対応、プールでの監視、ロッカールームの整理・掃除  
 ②1人 ③1人 ④1人 ⑤4時間程度  
 ⑥700～2200の間の5時間程度  
 ⑦300～2200の間の5時間程度  
 ⑧介護職員初任者研修修了者以上  
 ⑨普通自動車免許(AT限定可) 36051-933171

**販売員／パート労働者**  
 ①ホームセンターでの商品陳列、補充、商品整理、レジ、清掃等の店内作業他  
 ②1人 ③1人 ④1人 ⑤4時間程度  
 ⑥700～2200の間の5時間程度  
 ⑦300～2200の間の5時間程度  
 ⑧介護職員初任者研修修了者以上  
 ⑨普通自動車免許 36051-916271

**教習指導員／パート労働者**  
 ①育成を行う(技能教習や学科教習)  
 ②1人 ③1人 ④1人 ⑤4時間以上  
 ⑥700～2200の間の5時間程度  
 ⑦300～2200の間の5時間程度  
 ⑧介護職員初任者研修修了者以上  
 ⑨普通自動車免許 36051-863371

**フロント／パート労働者**  
 ①ホテルのお客様への対応、電話、客室対応  
 ②1人 ③1人 ④1人 ⑤4時間程度  
 ⑥700～2200の間の5時間程度  
 ⑦300～2200の間の5時間程度  
 ⑧介護職員初任者研修修了者以上  
 ⑨普通自動車免許 36051-874471

**接客サービス／パート労働者**  
 ①ホテル、宴会場でのサービス全般  
 ②1人 ③1人 ④1人 ⑤4時間程度  
 ⑥700～2200の間の5時間程度  
 ⑦300～2200の間の5時間程度  
 ⑧介護職員初任者研修修了者以上  
 ⑨普通自動車免許 36051-875771

**接客サービス／パート労働者**  
 ①ホテル及び道の駅の駅内のレストラン・宴会場などでの接客サービス全般(レジ打ちなど)  
 ②1人 ③1人 ④1人 ⑤4時間程度  
 ⑥700～2200の間の5時間程度  
 ⑦300～2200の間の5時間程度  
 ⑧介護職員初任者研修修了者以上  
 ⑨普通自動車免許 36051-876871

**(凡例)** ①国事業所名 ②国業務の内容 ③国賃金 ④国就業時間 ⑤国年齢 ⑥国採用人員 ⑦国加入保険等 ⑧国必要な免許資格等

※海陽町では定住促進を目的とした求人情報の提供と位置づけ、求人情報の発信のみを実施しており、職業紹介事業の運営等の仲介業務は行っておりませんので、採用条件及び申込み等は利用者(事業所等)が自らの責任において行ってください。

◆お問い合わせ  
 海陽町役場 まち・みらい課  
 TEL 73-4156

### 行政相談

とき…2月5日(月)  
午前10時～12時  
ところ…穴喰老人憩いの家

とき…2月27日(火)  
午前9時～12時  
ところ…穴喰庁舎

### 人権相談

とき…2月5日(月)  
午前10時～12時  
ところ…穴喰庁舎

とき…2月19日(月)  
午前10時～12時  
ところ…海南庁舎

十二月

〔海南地区〕  
西山 淳将 子平 長女 良ら 奈な 四方原  
松本 寿太郎 長男 耀 介 四方原  
〔穴喰地区〕  
芝原 彩健 香太 長男 奏 翔 北町  
榎間 夏康 樹平 長男 郁斗 竹ヶ島

十一月

〔海南地区〕  
伊藤 千尋 長男 啓 晶 飯持

十二月

〔海南地区〕  
妻西 谷 匡 平 吉  
妻天 野 岬 輛 浦  
〔穴喰地区〕  
妻松 岩重 崎致 弘 久 久 尾  
妻松 重 真希子 久 尾

◇結婚おめでとうございます

◇お誕生おめでとうございます

十二月

浦川 谷川 澤崎 西 三 三 三 三  
川 川 川 川 川 川 川 川  
光 山 江 前 岡 谷 川 浦  
佐 東 藤 野 永 本 崎 川 川 澤 崎 西  
〔海部地区〕 〔穴喰地区〕  
野 野 公 庫 英 ツ 民 ス 三 ミ  
ヨ シ エ 兌 利 雄 コ 野 エ 郎 コ  
メ エ  
75 98 73 76 92 92 84 100 90 75  
才 才 才 才 才 才 才 才 才 才  
野 野 若 松 飯 四 熟 東 東 浜  
江 江 松 原 持 方 田 東 東

※平成29年12月届出分

◇謹んでご冥福をお祈りいたします



## 駐在所だより

### 〈事件・事故は110番〉

#### 平成29年 12月中の海陽町内 事件・事故発生件数

\*交通事故について 人身交通事故…… 1件、物損交通事故… 1 2件  
\*事件について 盗難… 2件  
※このコーナーは、注意喚起のため地域で発生した事件・事故をお知らせするものです。



穴喰駐在所 Tel. 76-2029  
奥浦駐在所 Tel. 73-0878  
大里駐在所 Tel. 73-0867  
浅川駐在所 Tel. 73-1064

#### 牟岐警察署 Tel. 72-0110

##### 相談窓口ご案内

ストーカー・DV・悪質商法・薬物・けん銃・廃棄物・性犯罪・交通関係等様々な相談に応じます。  
●#9110(プッシュ回線のみ) (088)653-9110  
●犯罪被害者相談・心のケア (088)656-8080  
●子どもたちの悩み事相談 (088)625-8900  
●子どもたちのいじめに関する相談 (088)623-7324  
●運転免許に関する相談 (088)662-0561

### 水工体験

◇とき…午前9時より午後4時まで  
◇ところ…阿波海南文化村・工芸館

### 藍染体験

藍染体験は12月～3月まで気温が低く染まりにくいいため、お休みとさせていただきます。

### 展示

◇俳句・川柳・書道の展示  
2月1日(木)から2月28日(水)まで

※変更になる場合がありますので事前にお問い合わせ下さい。

お問い合わせ 海南文化館 Tel.73-3100

#### 2018年2月カレンダー

日	月	火	水	木	金	土
				1 木工	2	3
4 木工	5	6	7	8 木工	9	10
11 木工	12	13	14	15 木工	16	17
18 木工	19	20	21	22 木工	23	24
25 木工	26	27	28			

第10回 記念大会 徳島・海陽 究極の清流

# 海部川風流マラソン に伴う交通規制について



大会キャラクター  
ふるるん

平成30年2月18日（日）に開催の「海部川風流マラソン」の交通規制は、次のとおりです。  
住民の皆さまには、多大なご不便、ご迷惑をおかけいたしますが、ご理解・ご協力いただけます  
ようよろしくお願い申し上げます。

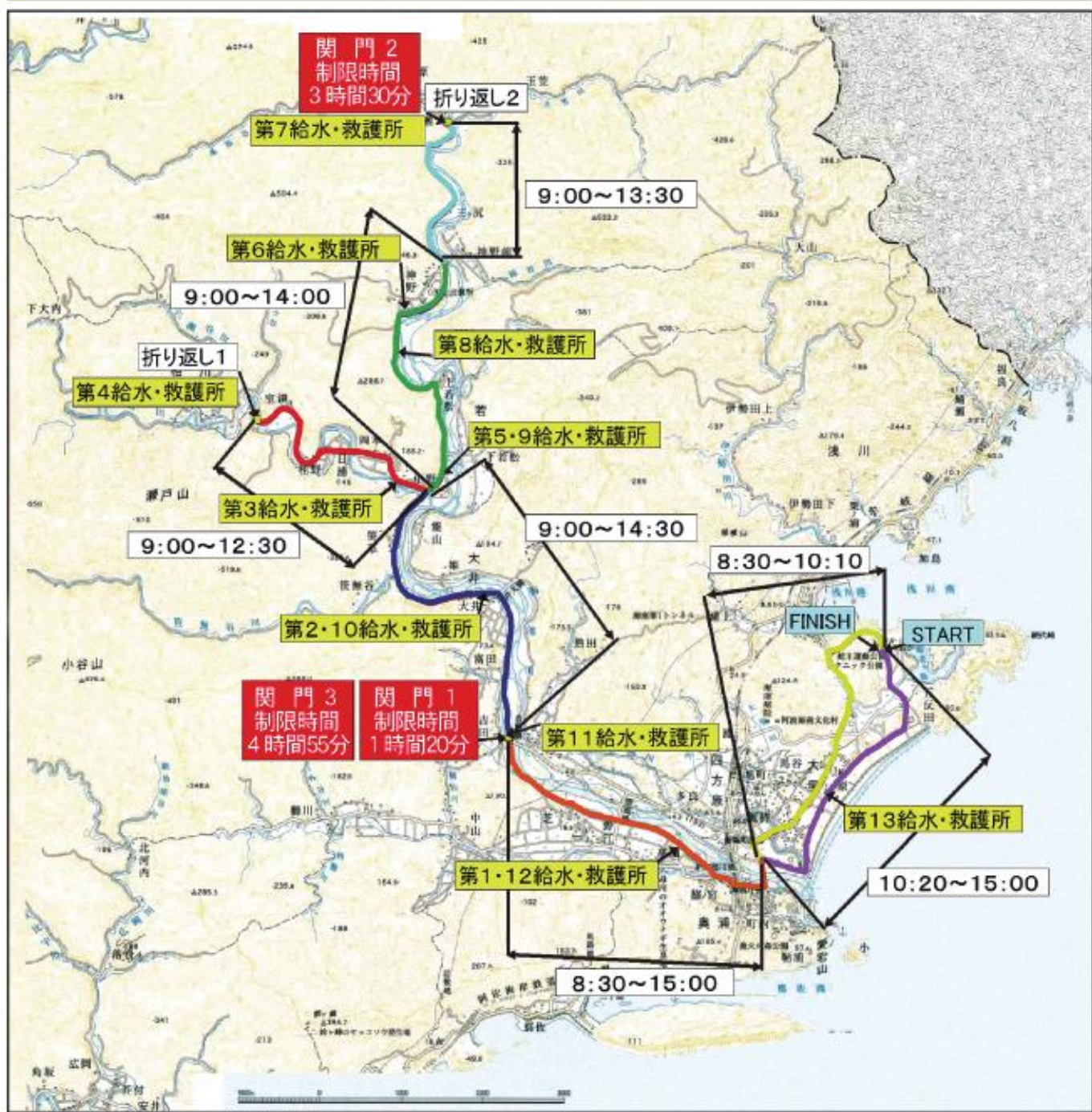

※矢印の区間は通行規制箇所及び時間です。なお、期間中は自転車を含め車輛全面通行止めになります。

●お問い合わせ 海部川風流マラソン大会事務局（海陽町役場 まち・みらい課内）TEL.73-4156