

KAWAYO



広報
1月号

2018.1月 No.141

海陽

謹
んで新年の
ご挨拶を申し上げます
本年も宜しくお願い申し上げます
二〇一八年 一月

主な内容

- P 4 納税相談のご案内
- P 6 犬・猫を愛するみなさんへ
- P 18 海部高校魅力化に向けた取り組み
- P 21 図書館だより
- P 24 求人情報

総人口 / 9,644 人
男 / 4,528 人
女 / 5,116 人
世帯数 / 4,684 戸
(平成 29 年 11 月末日現在)
初日の出 (大里松原海岸)



町長室から



海陽町長

前田 恵

新年あけまして
おめでとうございます

町民の皆様方には、ご家族おそろいで輝かしい平成30年の新春をお迎えになられたこととお慶び申し上げます。

日頃は町政各般にわたる事業の推進に、ご理解とご協力を賜りまして誠にありがとうございます。心から深く感謝申し上げます。

さて、私が海陽町長に就任して、はや3年8ヶ月が過ぎました。その間、様々な行政課題にひとつひとつ、丁寧に取り組んできたところです。

その1つが、阿南安芸自動車道・海部道路の新規事業化に向けた取り組みです。これまでの国への度重なる要望等により、そう遠くない時期にルート決定・都市計画決定へと進むのではないかと思います。

30年以上にわたる先人、先輩の皆様方のご努力ご苦労がやっと報われる日が近づきつつあることを実感しています。

宍喰地区地域防災公園も基本設計の内容を

関係者にご説明し、平成30年度中の着工に向け準備を進めているところでです。

次に、子ども・子育て支援の取り組みについてです。日本全体が人口減少社会になる中、子どもを出産する女性の人口も減り続けており、平成29年の海陽町全体の出生数は22人の予定です。海陽町の少子化問題は待ったなしの段階になっています。

海陽町としても、これまで第3子以降の保育料の無料化、不妊治療費の助成、ベビー用品等の貸し出し事業、また満18歳までの医療費の助成にも取り組んできたところです。国では2020年の消費税増税を財源として、幼児教育・保育の無償化に向けた取り組みが始まります。

子どもを産み育てやすい環境を作ること、子ども子育て支援策の充実強化こそが、住民に接する基礎自治体としての役目です。

そういったことから、国の幼児教育・保育の無償化の先取りや拡充に向け、実施期間の前倒しと0歳児からの無償化を検討しています。

また、小中学校義務教育費、給食費の無料化にも取り組みたいです。

次に、海南病院改革については、一日も早い財政の健全化に向け、病院としてもそれぞれの立場で、最善の努力を重ねているところです。

しかしながら、医師不足を始め様々な課題を抱えており、厳しい状況に変わりありません。海陽町議会でも、海南病院改革特別委員会を設置して頂き、行政と共に病院改革に向

けた取り組みにご協力いただいています。

徳島県でも、県南地域の医師不足解消に向けた取り組みとして、医療供給体制「海部・那賀モデル」をご提案いただきました。海南病院にとつては、まだしばらく厳しい時期が続きますが、「海部・那賀モデル」事業が順調に推移しますと、県立病院からの医師派遣が始まり、海南病院の医師不足解消に繋がると期待しています。

海部川流域の浸水対策として、堆積砂利撤去と利用促進を図る「海部川モデル」を進めるため、海部川砂利利用促進協議会を設立し、堆積砂利の搬出・民間活用等が順調に始まっています。

その他、高齢者問題、認知症対策、移住定住対策、キュウリタウン構想を柱とする後継者不足対策や農業振興策、農林水産漁業振興策、阿佐海岸鉄道のDMV導入と観光振興、教育・文化・スポーツ活動の振興、サテライトオフィスの今以上の誘致等、まだまだ多くの課題があります。

紙面の都合上省略しますが、これら多くの課題解決に向けて今後もひとつひとつ根気強く、確実に取り組んでまいります。

今後とも海陽町の明るい未来に向けた、地方創生の取り組みにご支援・ご協力を賜りますようお願いいたします。

最後になりましたが、町民の皆様方にとりまして、今年1年が素晴らしい1年となりますよう、心よりご祈念申し上げます。新年のご挨拶といたします。

平成30年 元旦

地籍調査のお知らせ！！（その8）

管財課 地籍係（海南庁舎） ☎ 0884-73-4169

10月から実施しておりました「平成29年度現地調査」につきましては、12月上旬に完了いたしました。調査に立ち会ってくださいました皆さまには、特段のご理解とご協力をいただきありがとうございます。

●今後の地籍調査のながれ



1) 土地の測量（現地測量）

現地調査で皆様に確認していただいた土地は、3月頃まで現地測量を行います。

測量に際して、皆様の土地に立入ることがありますので、あらかじめご了承ください。

また、雑木・草などの刈り払いや枝払いをすることがありますので、併わせてご了承ください。

2) 地籍図・地籍簿の作成および成果の閲覧

測量結果をもとに面積を計算し、正確な地図（地籍図）及び地籍簿を作成します。

作成された地籍図と地籍簿は、7月末～8月初旬頃に土地所有者の方々に閲覧のうえ、ご確認いただきます。

もし、結果に誤り等があった場合には、閲覧期間中に訂正を申し出てください。

ここで確認された結果が、最終的な地籍調査の成果となります。

※認め印鑑を持参のうえ、閲覧場所にて確認していただきます。シャチハタ印はご遠慮ください。

※閲覧期間はおよそ20日間です。期間や場所等、詳細は別途通知いたします。



3) 法務局へ送付・登記簿及び地図の更新



地籍調査の成果（地籍図と地籍簿）は、その写しが法務局に送られます。

法務局では、地籍簿をもとに登記簿を修正し、それまであった地図の代わりに地籍図が法務局備え付けの正式な地図として活用されていきます。



～あなたの土地を再確認☆子や孫に「悔い」を残さず、「杭」残そう！～

平成30年度（29年分）納税相談（申告）のご案内

税務課（海南庁舎） ☎0884-73-4153

本年の納税相談（申告）を下記の日程で予定しております。関係書類の準備をお願いします。

※例年公民館等に巡回しておりましたが、会場は役場各庁舎（出張所）のみとさせていただきます。ご不便をおかけしますが、ご協力をお願いします。

| | 日 時 | | | 受付地域 | 会 場 |
|------|-------|---|------------|-----------------|----------|
| 穴喰地区 | 2月16日 | 金 | 9:00～18:00 | 杭ノ瀬・中里・日山 | 役場穴喰庁舎 |
| | 2月19日 | 月 | 9:00～18:00 | 那佐・竹ヶ島・金目・正梶 | 役場穴喰庁舎 |
| | 2月20日 | 火 | 9:00～18:00 | 久保・西町（南・北） | 役場穴喰庁舎 |
| | 2月21日 | 水 | 9:00～18:00 | 浜（南・北） | 役場穴喰庁舎 |
| | 2月22日 | 木 | 9:00～18:00 | 穴喰地区全域 | 役場穴喰庁舎 |
| 海部地区 | 2月23日 | 金 | 9:00～18:00 | 奥浦・鞆浦地区 | 役場海部庁舎 |
| | 2月26日 | 月 | 9:00～18:00 | 奥浦・鞆浦地区 | 役場海部庁舎 |
| | 2月27日 | 火 | 9:00～18:00 | 川西地区全域 | 役場海部庁舎 |
| | 2月28日 | 水 | 9:00～18:00 | 川西地区全域 | 役場海部庁舎 |
| | 3月1日 | 木 | 9:00～18:00 | 海部地区全域 | 役場海部庁舎 |
| 海南地区 | 3月2日 | 金 | 9:00～18:00 | 川上地区全域 | 川上出張所 |
| | 3月5日 | 月 | 9:00～18:00 | 浅川地区全域 | 浅川漁村センター |
| | 3月6日 | 火 | 9:00～18:00 | 浅川地区全域 | 浅川漁村センター |
| | 3月7日 | 水 | 9:00～18:00 | 川東（熟田・吉野・多良・前田） | 役場海南庁舎 |
| | 3月8日 | 木 | 9:00～18:00 | 川東（四方原） | 役場海南庁舎 |
| | 3月9日 | 金 | 9:00～18:00 | 川東（飯持・中小路・浜崎） | 役場海南庁舎 |
| | 3月12日 | 月 | 9:00～18:00 | 川東（松原・五反田） | 役場海南庁舎 |
| | 3月13日 | 火 | 9:00～18:00 | 海南地区全域 | 役場海南庁舎 |
| | 3月14日 | 水 | 9:00～18:00 | 海南地区全域 | 役場海南庁舎 |

○この申告は、町県民税の賦課のほか、多くの公的な手続きの基礎資料となります。

申告がないと、町県民税の各種控除が受けられないほか、不利益が生じる場合もありますのでご注意ください。

公的手続きの主な例

- ・ 国民健康保険税、介護保険料、後期高齢者医療保険料の算定
世帯に一人でも未申告者がいると、軽減判定が受けられず高額療養費の自己負担限度額や入院時の食事の自己負担額が高くなる、といった**不利益が生じる場合があります。**
- ・ 児童手当などの各種手当の算定
- ・ 所得証明書の発行
- ・ 保育所の入所、就学援助等各種行政サービス手続き など

【町県民税・国民健康保険税の申告が必要な方】 平成30年1月1日現在、海陽町に住所を有する方

1. 営業等、農業、漁業、不動産、雑、一時などの所得がある方
2. 給与所得者で次のような方
 - ①給与支払報告書が勤務先から役場に提出されない方
 - ②年末調整をした給与以外に、給与収入や営業等、農業、漁業、不動産、雑、一時などの収入があった方
 - ③平成29年に就退職などにより年末調整をしていない方
3. 各種控除の申告が必要な方

扶養控除、障害者控除、寡婦(夫)控除、社会保険料・生命保険料控除、医療費控除など控除の申告は毎年必要ですので、お忘れのないよう申告してください。
4. 非課税収入（遺族年金、障害年金や雇用保険など）のみの方
5. 扶養されている方（海陽町以外に居住している方に扶養されている場合を含む）
6. 無収入の方（失業中、学生など）

申告の必要がない方

- ・確定申告書をすでに提出された方
- ・給与のみの収入で年末調整が済み、勤務先から役場に給与支払報告書が提出されている方
- ・公的年金のみの収入で、所得控除の申告をしない方

【ご持参いただくもの】

- ◇印鑑（認印可）
- ◇マイナンバーカード（顔写真付）またはマイナンバー通知カード ※原本
（マイナンバー記載の住民票または住民票記載事項証明書でも可 ※原本）
- ◇本人確認書類（免許証、保険証等） ※原本
- ◇平成29年中の収入（及び事業等収入の方は経費）を明らかにできるもの
*帳簿、源泉徴収票、給与明細など
- ◇国民年金保険料、その他の社会保険料等の領収書（納付証明書）
- ◇生命保険料、地震保険料等の控除証明書
- ◇障害者手帳等
- ◇医療費領収書 ※領収書は、人ごと、病院ごとに整理しておいてください。
- ◇国外居住親族を扶養する場合…親族関係書類及び送金関係書類（※翻訳文の添付必須）
*詳しくは国税庁ホームページを参照ください。
- ◇その他、控除等に必要な書類

【その他】

- ◇ご家族に限り代理での申告を受付します。その場合は、申告者本人のマイナンバーカード（またはマイナンバー通知カード）及び申告者の本人確認書類（免許証、保険証等）のコピーを預かってきて下さい。受付時に代理の方の本人確認をさせていただきます。代理の方は本人確認書類（原本）を提示願います。
- ◇配偶者控除、扶養控除の申告の方は、対象の方の氏名、生年月日、住所及びマイナンバーを記載していただきます。ご準備をお願いいたします。（事業専従者についても同じです。）
- ◆平成29年分（平成30年度）申告からセルフメディケーション税制が創設されました。
特定の医薬品を購入したときの医療費控除の特例です。
健康保持の増進及び疾病予防への取組として、一定の取組（*）を行っていることを条件とし1年間に購入した特定医薬品の合計額が1万2千円を超えると、その超える部分の金額（8万8千円を限度）が控除額となります。
ただし、セルフメディケーション税制の適用を受けることを選択した場合、従来の医療費控除を受けることはできません。
*一定の取組とは、人間ドックや特定健診、インフルエンザ予防接種等、健康保持の増進や疾病予防への取組をいい、この制度を利用して控除を受ける場合は、取組を行ったことを証明する書類（領収書等）の提示が必要です。
- ◆譲渡所得・山林所得・贈与税・消費税の申告は、直接阿南税務署へ申告してください。

*** 申告会場へお越しいただくことが困難な状況の方は、電話等で税務課にご相談ください。***

犬・猫を愛するみなさんへ

保健環境課（海部庁舎） ☎ 0884-73-4311

不幸な犬・猫を増やさないために、**避妊・去勢手術**を受けさせましょう。

海陽町では、動物の保護及び管理の適正化に理解を深め、公衆衛生の向上及び快適な社会生活を図ることを目的として犬、猫の避妊と去勢手術料の一部を助成致します。

- 補助対象**
- ・平成29年4月1日(土)から平成30年3月30日(金)までに避妊去勢手術を実施した犬猫。
 - ・犬については、海陽町で登録し、助成申請年度において狂犬病予防注射を受けていること。
 - ・猫については、飼い主の氏名及び住所が確認できること。
 - ・飼い主の世帯において町民税等の滞納がないこと。
 - ・徳島県獣医師会が実施する助成制度を受けていないこと。
 - ・獣医師会に属する獣医師によって手術を受けること。



受付期間 ・平成30年1月16日(火)から平成30年3月30日(金)まで。

助成金額 ・1件につき5,000円 ・申請順に10件まで助成を行います。

申請時に必要な物 ・領収書・印鑑・振込先が確認できるもの

犬・猫の放し飼いはやめましょう。

犬・猫のフンは、飼い主が責任をもって後始末しましょう。

ネコの愛護条例 施行

12月15日「町ネコの愛護及び管理に関する条例」が施行されました。

趣旨「この条例は、ネコの適正な飼養等に関する事項を定めることにより、

動物愛護の意識を高めるとともに、環境衛生の保持を図ることを目的とする。」

ネコを飼うときは愛情を持って飼いましょう。

エサ・水の世話、排泄物の処理、必要な予防接種をしましょう。また、必要であれば避妊・去勢手術も行いましょう。もしも、飼っているネコが飼えなくなってしまうときは次の飼い主を探すように努めましょう。

飼いネコが周りに迷惑をかけないように努めましょう。

公共の場所や他人の土地、建物を傷つけたり、汚したりしないようにネコを飼うときはなるべく屋内で飼いましょう。また、飼いネコが迷子にならないように名札などを装着しましょう。

ノラネコを増やさないようにしましょう。

ネコを捨てたり、ノラネコにみだりにエサを与えるなど、ノラネコを増やす行為は控えましょう。
※地域で適正に管理しているネコ（地域ネコ）へのエサやりは含みません。

以上の事を守って、海陽町に暮らす人とネコが住みよい町になるようご理解、ご協力お願いいたします。

詳しくは、海陽町役場 保健環境課までお問い合わせください。



防災だより

～宍喰小学校で、GPSを使った津波避難訓練と津波防災ワークショップを実施しました！～

危機管理課（海南庁舎） ☎ 0884-73-4163



宍喰小学校では、10月に徳島大学大学院と上越教育大学大学院の教授や院生らの共同研究のもと、GPSを使った津波避難訓練を行いました。訓練では、児童がGPSを所持し、自宅などから避難場所までの実際の避難を想定して、データを計測しながら行い、収集したデータから、避難経路を確認しました。



つぎに、11月20日（月曜日）宍喰小学校4年生～6年生の児童を対象に上越教育大学の院生による津波防災ワークショップが行われました。「津波から自分の命を守る方法を知ろう」をテーマにグループに分かれ、話し合い、【●すぐに高い場所へ逃げる ●逃げるときは、とにかく走り続ける ●忘れ物をしては戻らない】ことを確認しました。続いて、「道路閉塞を考慮した逃げ地図をつくろう」をテーマに、①普通に逃げる地図と②危ない道（倒壊する恐れのある建物や塀などがある道）を通らず逃げる地図の2つを作成しました。2つの地図で、逃げるのに要する時間の違いを調べ、自分の命を守るために【●危ない道や時間を考えて逃げる道を決める】ことも確認しました。



優良運転者の表彰について

徳島県交通安全協会及び海部郡交通安全協会による優良運転者表彰の候補者を推薦いたしますので、つぎの条件に該当し、希望される方はご申請ください。

【優良運転者推薦の条件】

- ①交通安全協会の会員（会費納入者）であること。
- ②15年以上・20年以上・30年以上の無事故・無違反者で、その間交通規則をよく守り、常に安全運転を心がけ、他の運転者の模範となる者。なお、この表彰は、二輪（原付）運転免許証のみの保有者と普通運転免許証以上の保有者の二種類に区分されます。また、無事故・無違反の計算は平成30年1月31日現在の年数で計算してください。

【申請先】申請場所 海陽町役場 危機管理課（海南庁舎） 電話 73-4163
 福祉課（海部庁舎） 電話 73-4313
 宍喰振興課（宍喰庁舎） 電話 76-1513

申請方法 上記、各庁舎にて、表彰内申請書に必要事項をご記入ください。
 ※印鑑と運転免許証を、ご持参ください。

【申請期間】 平成30年1月15日（月）から平成30年1月25日（木）まで

～海陽町内に空き家をお持ちの方へ～ 空き家を有効に活用しませんか？

まち・みらい課（海南庁舎） ☎ 0884-73-4156

海陽町では、年々増加していく空き家を、定住人口の増加や地域の活性化に利活用しております。その一つとして、町内の空き家の賃貸又は売却を希望する所有者から提供された物件の情報を、ホームページ、役場窓口等にて情報提供を行う『海陽町空き家バンク』制度を平成28年4月1日よりスタートしています。この制度を活用してみませんか？

※活用実績：物件登録38件、登録予定5件、成約または交渉中物件：18件
その他物件に関する問い合わせ多数あり。



■海陽町空き家バンクのしくみ

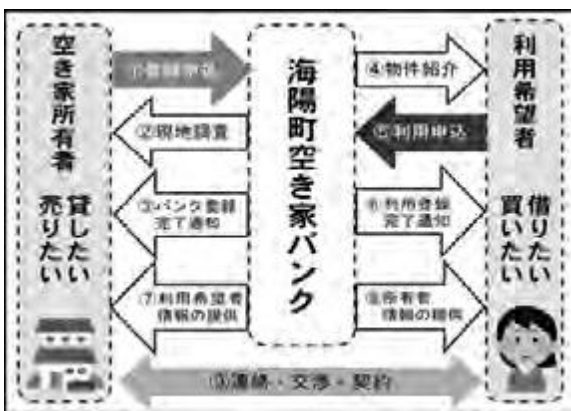

※物件の交渉・契約は、所有者と利用希望者との当事者（直接）交渉です。
※町では物件情報の紹介や必要な連絡調整を行います。物件の交渉・契約に関する仲介行為は行いません。

■空き家バンク登録の流れ

登録を希望される方は、物件の登録申請が必要です。また、申込後、建物の調査（現地調査）をさせていただきます。

1. **調査日** 希望日をお聞きしたうえで日程を調整させていただきます。
 2. **調査内容** 家屋内部調査（間取り等の建物情報）
 - ・外観及び内部の写真撮影も行います。
 - ・建物の中に入り、調査する必要がありますので、所有者又は代理者の立会をお願いします。
 - ・調査に要する時間は、半日程度を予定しています。
 3. **申込締切** 平成30年1月31日（水）
先着25軒まで。締切以降のお申し込みについては、お問い合わせください。
 4. **費用** 無料
- ※詳しくは、ホームページをご覧ください。か、まち・みらい課までお問い合わせください。



「四国の右下」空き家相談会&バレンタイン物産展開催 in ゆめタウン徳島

空き家が抱える問題点や活用例等の事例などをとに専門相談員による空き家利活用相談会を実施します。当日は『バレンタイン物産展』も同時開催！ご相談いただいた方にはその場で豪華景品が当たる抽選会も実施されます。空き家をお持ちの方必見のイベントです。

- ・空き家相談会
- ・空き家利活用ミニセミナー
- ・ドローン体験会
- ・県南スイーツ大集合！バレンタイン特集
- ・無料抽選会
- ・すだちくんとのおふれあい会

『2018土地の境界などに関する無料相談会』

土地の境界などで、お困りなことはございませんか？土地の境界の専門家 土地家屋調査士による無料相談会を行います。お気軽にお越し下さい。

記

日時 平成30年2月3日(土)
9時から12時まで
場所 海陽町役場 2F (海南本庁)
主催 土地家屋調査士会 海部支部



境界確認の難しさは「筆界」のほかに「所有権界」や「占有界」での主張が混じってしまうことです。

地域包括ケアシステムづくりに向けて

地域包括ケア推進課（海部庁舎） ☎ 0884-73-4312

65歳以上男性限定の健康教室～ベテランズクラブ

11月・12月の毎週金曜日に開催していたベテランズクラブ。後半の様子をご紹介します。

11月24日はピクニック公園でウォーキング体験、12月1日は愛あいクラブでトレーニングジム体験が開催されました。参加された方の中には、この機会をきっかけにジムに通うようになった方もいらっしゃいました。楽しく運動をして健康づくりができるといいですね。



ウォーキング体験



トレーニングジム体験



トレーニングジム体験

認知症サポーター養成講座

地域・事業所・団体での認知症サポーター養成講座、やってみませんか？

11月22日は海南病院で町職員・社協職員23名を対象に、12月7日は中里農耕センターで中里地区ときわ会の方14名を対象に認知症サポーター養成講座を行いました。講座では、認知症の基礎知識だけでなく、認知症の方の気持ちを理解した接し方について学んでもらいました。

- 【感想】
- ・やさしくやさしくをモットーに接したいと思います。
 - ・早口はよくない。ゆっくりと話をする。視線を合わせる事が大事だと思う。



海南病院にて



中里農耕センターにて

"認知症サポーター"とは、なにか特別なことをする人ではありません。認知症について正しく理解し、偏見を持たず、認知症の方や家族の方に対して温かい目で見守る応援者です。認知症を自分自身にとって身近な問題と認識し、認知症の方やその家族の気持ちを理解しようと努めることも、サポーターの大切な役割です。講座を受けた方がオレンジリングを身につけています。



口座振替による納付のご案内 ～国民年金保険料を納付書で納付されている方へ～

住民人権課（海南庁舎） ☎ 0884-73-4152

口座振替による前納制度（まとめて納付することで保険料が割引される制度）をご利用されますと"お得"に納付することができます。ぜひとも、この機会にお手続きください。

ご希望の方には申出書を送付いたしますので、徳島南年金事務所（電話088-652-3114）までご連絡ください。

また、クレジットカードによる納付方法もありますのでご相談ください。

手続きは
無料・簡単！

口座振替を利用することで国民年金保険料をお得に納付できます！！

お得① 口座振替で2年分をまとめて納付されると、毎月納付書で納付するより最大 15,640 円割引されます！！（平成29年度の場合）

お得② 口座振替でのみ利用できる納付方法がありお得です！！
・毎月納付であっても当月末に引き落としすることで 50円（年間 600円）割引されます。

お得③ 手数料が無料でお得です！！
・残高不足であっても、翌月にはもう一度引き落としされるため便利です。
・ご本人様以外の方の口座からも引き落としすることができ便利です。

保険料の納付は口座振替による"2年前納"が一番お得です。

| 口座振替方法 (H30年4月末に一括引き落とし) | 保険料額 (平成 29 年度の場合) | 割引額 |
|-----------------------------|-----------------------|---------------|
| 6ヶ月前納 | 97,820 円 | 割引額： 1,120 円 |
| 1年前納 | 193,730 円 | 割引額： 4,150 円 |
| 2年前納 | 378,320 円 | 割引額： 15,640 円 |

お勧め

申込み期限：平成 30 年 2 月 28 日（水）

◇納付書およびクレジットカードでも2年/1年/6ヶ月前納ができますが、口座振替の割引額が最も大きくなります。

◇現在、口座振替により納付中の方であっても申込期限までにお手続きをされると平成30年4月分からご希望の振替方法へ変更できます。

◇前納期間の途中で厚生年金等に加入した場合は、加入後の保険料は返還されます。

とくしまマリッジサポートセンター

マリッサとくしま ☎ 088-656-1002 FAX 088-656-1008

マリッサとくしまの出会い マッチング会員募集！！

とくしまマリッジサポートセンター（マリッサとくしま）のマッチングシステムは、ご結婚を真剣に希望する20歳以上の独身者の1対1の出会いをサポート。会員登録が完了したら、お相手のプロフィール情報を検索し、気になるお相手へお引合せを申し込むことができます。

マリッサとくしまへお気軽にご相談ください。

TEL: 088-656-1002 FAX: 088-656-1008 Mail: msc@marissa-tokushima.com



← マッチング登録はこちら

〔個人情報について〕

とくしまマリッジサポートセンタープライバシーポリシーに基づき、適正な利用、提供及び管理等に努めます。

マリッサとくしまは、結婚を希望する独身男女に出会いを提供し、サポートを行うため、公益財団法人徳島県勤労者福祉ネットワークが、徳島県から委託を受けて、結婚支援を行う公的センターです。

阿波の縁むすびサポーターも随時募集中！

上下水道施設の野外授業開催

上下水道課（海南庁舎） ☎ 0884-73-4157
（穴喰庁舎） ☎ 0884-76-1514

平成29年11月10日（金）に海南小学校4年生の皆さんが、水道や下水道のことを学ぶために、吉野水源地と浅川浄化センターに来られました。自分が飲んでいる水がどういった過程を経て届けられているのか、また使った水が処理場でどういった過程で浄化されていくのかを施設見学し、実際に見たり、においを嗅いだりすることで、自らの体験として学べたのではないかと思います。

なお、海陽町の公共下水道では浅川地区、海部地区、穴喰地区の全部または一部でつなぎこみが可能となっております。供用開始から3年目までは奨励金制度もありますので、ぜひご検討いただけますようよろしくお願いいたします。



吉野水源地見学の様子



浅川浄化センター見学の様子

農業委員募集中！！

海陽町農業委員会事務局（海南庁舎） ☎ 0884-73-4170

海陽町農業委員及び農地利用最適化推進委員を募集中！

農業委員会等に関する法律の一部改正(平成28年4月1日施行)により、農業委員の選出方法がこれまでの選挙によるものから、推薦・応募により町長が議会の同意を得て任命する方法になるとともに、新たに地域で活動する農地利用最適化推進委員を農業委員会が委嘱することになりました。

これにより、現農業委員の平成30年7月19日での任期満了に伴い、次期の農業委員の募集、併せて農地利用最適化推進委員を募集中です。

尚、農業委員は、農業委員会全体の活動を、農地利用最適化推進委員は、地区を担当して農地の集積や耕作放棄地の解消などの活動を行います。

- ◆募集期間 平成30年1月15日(月)から平成30年2月15日(木)まで
- ◆募集定員 農業委員 : 14名
農地利用最適化推進委員 : 9名
- ◆募集方法 個人からの推薦、団体からの推薦、及び一般募集
- ◆任用期間 平成30年7月20日～平成33年7月19日(3年間)
- ◆報酬(年額) 農業委員 : 156,000円
農地利用最適化推進委員 : 141,000円



募集要領及び申込書は、海陽町ホームページをご覧ください。海陽町農業委員会事務局までお問合せ下さい。

記事訂正のお詫び

まち・みらい課（海南庁舎） ☎ 0884-73-4156

12月1日に発行いたしました広報海陽12月号(No.140)におきまして、誤りがございました。

○11ページ「田井 晴代さん『未来を守る防災活動賞』受賞」

「震潮記(しんちょうき)」古文書を2年の歳月をかけ現代語訳しました。

と記載していましたが、正しくは

「震潮記(しんちょうき)」古文書を18年の歳月をかけ現代語訳しました。

ここに訂正し、謹んでお詫び申し上げます。

〈誤〉古文書を 2年 の歳月をかけ現代語訳しました。



〈正〉古文書を 18年 の歳月をかけ現代語訳しました。



上記の震潮記は室町時代から江戸時代に突如地区を襲った4回の南海地震の被害が詳細に記されており、巨大地震と津波の教訓として、防災教育に寄与しています。

震潮記について詳しく知りたい、読んでみたいという方は

海陽町役場 危機管理課 (TEL 0884-73-4163) までお問い合わせください。

すぎのこ市場

寒茶祭り 1/28(日) 9時~17時

餅つき大会 12時~

※紅白餅の配布は
500円以上
お買い上げの方に
限ります。



すぎのこ名物!!
干物のBBQ



寒茶の試飲!!
あめ湯の無料配布



採れたて苺!!
苺のスイーツ

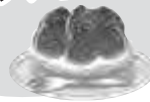

海陽町自慢の
ウツボ料理!!



その他にも摘みたての寒茶をはじめ、とれたて野菜・魚・干物
や手作り加工品等を数多く取り揃えてお待ちしております。

【お問合せ】 すぎのこ市場 ☎ 080-6388-1831

南阿波定住自立圏連携事業 平成29年度 成人大学 出張講座《調理》

「料理で元気いきいき」料理教室

海陽町教育委員会 ☎ 0884-73-3100 FAX 73-3833

～春にむけてのお祝い事の料理を作ろう!～

成人大学は、退職後の生きがいにシニア世代の方々が多く参加している生涯学習の事業です。今回たくさんの方にこの事業を知っていただくために出張で調理の講座を行います。
みんな楽しく調理し、からだにやさしい健康的な食事を作りませんか?

◆日時 平成30年2月22日(木) 午前10時30分～

◆集合場所 阿波海南文化村 三幸館(調理室)

◆講師 食生活改善推進委員 井村玉恵氏

◆参加費 600円(材料代)

*メニューは当日のお楽しみ

◆募集人数 30名(先着順)

*エプロン・三角きんをご用意ください。

◆申込先 必要事項(住所、氏名、連絡先)をFAX(73-3833)、または海陽町教育委員会 TEL(73-3100)までご連絡下さい。

◆締切日 平成30年2月5日(月) 午後5時まで



婦人会による町内清掃活動

海陽町婦人会は海陽町郷土会館「義仁荘」の清掃活動を年に3回実施しています。昨年、12月13日(水)には会員20名が義仁荘前の草抜き、花植えを行いました。毎回、季節の花を選んでいますが、この度はお正月を迎えるにあたり、葉牡丹を植えました。

プランターに植えた葉牡丹は町内の中学校・小学校・幼稚園・保育所にも届けています。



清掃活動を終えた義仁荘玄関前の花壇

「もうかる農業塾 ～オクラ編～」を開催します

【申込先】 JAかいふ南部経済センター ☎ 0884-73-1947
南農業支援センター ☎ 0884-74-7413

海陽町では昭和53年からオクラ栽培が始まっており、海部郡を代表する品目です。オクラは栽培が容易で湿害にも強く、近年では消費が伸びている有望品目です。

そこで、海部地域の温暖な気候条件を活かした「早出しオクラ」の栽培技術をわかりやすく丁寧に指導します。

初心者の方も安心してください！
ベテラン農家やJA、農業支援センターが
わかりやすく、丁寧に指導します。



| | 開催日・場所 | 課目 | 内容 |
|-----|-----------------------------------|--------|--|
| 第1回 | 1月25日(木) 13:30~15:30 JA海南支所 | 農業基礎 | 農業用語、植物生理、土壌肥料、病害虫防除など農業における基礎知識を習得します |
| 第2回 | 2月8日(木) 13:30~15:30 JA海南支所 | 栽培工程管理 | オクラ栽培の栽培工程を理解し、定植から収穫までの一連の栽培管理を学びます |
| 第3回 | 2月中旬 海陽町現地ほ場 | 実習 | トラクター等の農業機械の扱い方について、ベテラン農家から学びます |
| 第4回 | 2月下旬 海陽町現地ほ場 | 実習 | ベテラン農家から栽培技術を習得します |
| 第5回 | 6月 JA海南支所 | 出荷 | 出荷規格や流通の仕組みについて学びます |



大型トンネル栽培 10aの場合



海陽愛♥あいクラブからのお知らせ

男性の初心者健康料理教室

この教室はスポーツアプローチ推進事業の一環として実施いたします。

いざというとき困らない 趣味がひとつ増える
栄養バランスが良くなる 身体も元気になる

「いつまでも自立した生活を続けていくこと」を目的に男性を対象にした初心者向けの料理教室を開催します。日頃、料理をする機会が少ない方も簡単にできる料理をみんなで一緒に挑戦してみませんか？

栄養や健康に関するミニ講座・実技もあります。



★日程と内容

| 回数 | 実施日時 | 内容 | 初心者 | 経験者 |
|----|-------------------------|-------------------------------------|-----|-----|
| 1 | 1月24日(水) 10:00~12:30 | 基本技術を学ぼう *包丁使い、ご飯、汁物(ダシから) | ○ | / |
| 2 | 2月14日(水) 10:00~12:30 | 野菜をたっぷり摂ろう *簡単で栄養バランスの良い家庭料理 | ○ | ○ |
| 3 | 2月28日(水) 10:00~12:30 | 減塩料理を学ぼう *塩分を見直しながらおいしく調理 | ○ | ○ |
| 4 | 3月14日(水) 10:00~12:30 | たんぱく質をしっかりとろう *カロリーオフの調理法を身につけよう | ○ | ○ |

★会場：文化村 三幸館

★参加費：無料 食材費として1回500円徴収いたします

★お申し込み：ご希望の方は事務局まで（電話予約可）

★定員：各教室12名（先着順）

★持物：エプロン・三角巾・マスク

愛♥あいハッピーポイント 1月31日終了!!

応募締切：平成30年2月16日(金)厳守

抽選日時：平成30年2月25日(日)

14時よりトレーニングジムにて

100ポイントまであと少しの方はお急ぎください！

施設利用のほかに特定健診や各がん保険等でもポイントお渡しします。

100ポイント貯まった方はクラブ事務局まで用紙をお持ちください。

お問い合わせ・お申し込み

海陽愛♥あいクラブ事務局
(海部公民館内3階)

TEL.0884-73-3960



平成30年(2018年)は、明治元年(1868年)から起算して満150年に当たります。政府では、「明治150年」関連施策として、地方公共団体や民間も含めて、全国で取組を推進しています。以下のホームページを御覧下さい。

http://www.kantei.go.jp/jp/singi/meiji_150/portal/

海陽町海南 B & G (温水プール) 休館のお知らせ

B&G 海陽町海南 B&G 海洋センター ☎ 0884-74-3330



海陽町海南 B & G 海洋センターをいつもご利用いただき、ありがとうございます。

プールの改修工事に伴い下記の期間を休館とさせていただきます。

**<休館期間> 平成30年
2月1日(木)~2月8日(木)**

休館中、皆様には何かとご不便をお掛けしますが、ご理解・ご協力の程、よろしくお願い致します。



阿佐東線連絡協議会からのお知らせ

阿佐海岸鉄道(株) ☎ 0884-76-3700

【なごみ列車運転】

- 運行期間** 平成30年2月25日(日)
※車両不具合等が発生した場合は、運行を中止する場合がございます。
- 運行区間** 阿佐東線(海部駅~穴喰駅間)
※臨時列車として運転します。
- 運行時間** 午前の部 10時20分発
午後の部 14時10分発
穴喰駅発着、運行は40分程度の予定です。
- 運転内容** 運転速度を30km/h以下で運転し、車窓からの景色を堪能していただくため駅間で停車する箇所を設けることに加え、車内ではコーヒー・お茶等を準備しております。
南国の景色のなかのんびりと『なごみ』時間を楽しんでみてはどうでしょうか？
- 運賃等** イベント切符「なごみ切符」を当日穴喰駅にて販売
大人 540円 子供 280円 (未就学児童は無料)
3年生以下は保護者同伴でお願いします。
- 使用車両** ASA-301号 (たかちほ)
〒775-0501 徳島県海部郡海陽町久保字松本 34-2
阿佐海岸鉄道株式会社 穴喰駅
TEL 0884-76-3700 FAX 0884-76-3730
公式サイト <http://asatetu.com/>



海陽町関西ふるさと会通信

海陽町関西ふるさと会事務局 ☎ 0884-73-4156



新年明けましておめでとうございます。
海陽町関西ふるさと会は設立後3年目を迎えました、関西在住で現在の会員数は120名で目標数は200名です。海陽町出身の方が一人でも多く入会されますよう、ご紹介頂ければ幸いです。

本年も"ふるさと海陽町"と情報交換を密にしてイベント活動も積極的に参加協力し将来につなげていきたいものです。

会員の皆様にとっても実りのある、そして入会して良かったと言える会になるよう願っております。これからもこのコーナーに海陽町関西ふるさと会の世話役(役員)が登場致しますのでどうぞよろしくお願いいたします。

海陽町関西ふるさと会入会のご案内

「海陽町関西ふるさと会」は、ふるさとを離れ関西地域で暮らす海陽町出身者の交流と、親睦を図り、ふるさと海陽町の郷土愛を育み、連携し、お互いの経済、文化の発展を推進することを目的として活動しております。会員は随時募集しておりますので、関西地域にお住いの知人、友人、親族など、興味をお持ちの方がおられましたら下記までご紹介ください。

・年会費 2,000円 ※交流会等には別途参加費が必要です。

【お問い合わせ・申し込み】

〒775-0295 徳島県海部郡海陽町大里字上中須 128 番地
海陽町関西ふるさと会事務局 (海陽町役場まち・みらい課内)
TEL 0884-73-4156 FAX 0884-73-3097
URL <http://www.town.kaiyo.lg.jp/furusatokai/>
電子申請 <https://s-kantan.com/town-kaiyo-u/>



入会電子申請

COOL CHOICE 5つ星家電買換えキャンペーン

環境省では、「統一省エネルギーラベルの星の数の多い家電への買換え」や「LED照明への買換え」を呼びかける「COOL CHOICE 5つ星家電買換えキャンペーン」を実施しています。

家電製品の省エネ化は毎年進んでいます。

お使いの家電を見直して、この機会に買換えを検討してみたいかごでしょうか？

今お使いの家電と最新家電の電気代等を比較できる便利ツール

詳しくは **しんきゅうさん** 検索

※スマートフォンからは、右のQRコードを読み込んでください



❑ 冷蔵庫、エアコンは10年を目安に買換えを検討しませんか？

○10年前と最近の冷蔵庫の平均電気代を比較すると・・・



海部高校魅力化に向けた取り組み

徳島県立海部高等学校 ☎ 0884-73-1371



平成 29 年 12 月 16 日、まぜのおかにて海陽町教育委員会・海部高校主催のイングリッシュ・デイ・キャンプを開催しました。町内小学生 33 名、町内中学生 14 名、海部高校生 10 名、明治大学生 11 名、またスタッフとして町内外より ALT 14 名、教職員 23 名と多くの参加者のなか、流暢な英語を使った海部高校生の司会でイングリッシュ・デイ・キャンプは始まりました。ゲームやバーベキュー、海部高校生のカナダ留学の体験発表やクイズなどを中心に英語を使ってコミュニケーションしながら楽しく 1 日を過ごしました。ゲーム感覚で英語を学ぶことで、英語を使う楽しさを実感し、英語をさらに勉強していきたいと思ってもらうことができたのではないのでしょうか。小学生から大学生までと幅広い年代が参加し、異文化交流だけでなく異校種間交流、異世代交流の良い機会となったことと思います。特に海部高校生のリーダーシップや積極的に取り組む姿勢は小学生や中学生へのよい手本となりました。

県下的にもこのような取り組みは初めてで海陽町の英語教育の推進に、また、海部高校の活性化に繋がる好機になりました。



グループでのゲームの様子



みんなで楽しくBBQ♪♪



海部高校生によるカナダ留学体験発表&クイズ



閉会式後の交流会

地域おこし協力隊がいく！

林業担当 齋藤 大貴

地域おこし協力隊 ☎ 0884-70-5837

母川をバックに「Water is Life 海陽町手ぬぐい」の制作図を持つ齋藤隊員



海陽町の大きな特徴は、豊かな森、大きな滝、美味しいご飯、波のある美しい海です。地域の皆様も心温かかない人ばかり。雄大な自然に囲まれた環境も理由の一つかもしれません。海から朝陽が昇り、山へ夕陽が沈む。清らかな川。大きな風、激しい雨、大河となって海へ流れる日もあれば、暑い夏から寒い冬もある。星や月が夜空に輝く。豊かな大自然。

"水は生命"母川ホテル祭りをきっかけに「Water is Life 海陽町手ぬぐい」を制作しています。来年のホテル祭りに藍染め板締め伝統技法で見せられるように準備しています。

山・森林を主に担当しています。植樹、材出、製材、加工、製品までを実践します。ベンチなど幾つか作品が出来

ました。今、キャッチサーフハンドプレーン^{※1}を製作しています。海陽町の生態系、森から海までの繋がり流れを大切に考えています。又、海陽町の木を使って古民家再生に取り組んでいます。新年1月、2月は中山地区でワークショップやイベントを企画しますので、大人も子どもも遊びに来て下さいね。古民家再生プランが進んだら、ウーファー^{※2}の受け入れ、田・畑・藍畑も広げます。夢は広がりますが、出来ることを一步一步進んでいきたいです。

地域の皆様や家族や仲間みんなに支えられて、日々地域おこしの仕事に励んでいます。いつもありがとう。これからもよろしくお願いします。

※1 サーフボードの一種

※2 住み込みで農業の手伝いをする人

保健師からの健康だより

保健環境課 (海部庁舎) ☎ 0884-73-4311
福祉課 国保担当 (海部庁舎) ☎ 0884-73-4311

国民健康保険加入の皆様へ
～病院での検査、人間ドックや職場健診を受けられている方へ～
健診結果の情報提供をお願いします！

皆さんの健康づくりのお手伝いをさせていただきます！

こんなこと、ありませんか・・・？

「健診や血液検査で何を調べているのかよくわからない…」
「数字ばかりで何の検査か意味がわからない」
「血圧や血糖値が高いって言われたけど、どのくらい高い？正常は？」
「病気にならないためには、何に気をつけたい？」

| 項目 | 検査項目 | 検査結果 | 検査結果 | 検査結果 | 検査結果 | 検査結果 | 検査結果 |
|------|--------|------|------|------|------|------|------|
| 健康診断 | 身長 | 170 | 170 | 170 | 170 | 170 | 170 |
| | 体重 | 65 | 65 | 65 | 65 | 65 | 65 |
| 血液検査 | 総蛋白 | 8.0 | 8.0 | 8.0 | 8.0 | 8.0 | 8.0 |
| | 総ビリルビン | 0.2 | 0.2 | 0.2 | 0.2 | 0.2 | 0.2 |
| 尿検査 | 尿蛋白 | 0 | 0 | 0 | 0 | 0 | 0 |
| | 尿糖 | 0 | 0 | 0 | 0 | 0 | 0 |

「健診結果経年票」「私はどの段階にいるんだろうか？(検査結果の見方)」等、健診結果に合わせた資料を作成し、説明させていただきます。血液検査では、身体の中で起こっていることを自覚症状が出る前に知ることが出来ます。皆さんの身体に合った食事、運動等の生活習慣を一緒に考え、生活習慣病の予防に繋がりたいと思います。

健診結果の経年変化を確認することで生活を振り返ることが出来ます。

検査項目ごとに何を見ているかを理解し、検査結果とご自分の身体を結びつけて考えることが大切です。



情報提供していただいた結果を特定健診の受診率に反映させていただくことで、国からの交付金が増え、保険料を下げることに繋がります！！



お知らせ

**自動車事故の被害に
遭われた方へ**

独立行政法人自動車事故対策機構(ナ斯巴)では、自動車事故が原因で、脳、脊髄または胸腹部臓器を損傷し、重度の後遺障害を持ったため、日常生活、動作について常時または随時介護が必要な方に対して、介護料を支給しています。

▼介護料の支給月額

二九、二九〇円〜一三六、八八〇円

また、自動車事故が原因で、保護者の方がなくなったり、重度の後遺障害を残すことになったため、生活が困窮しているご家庭のお子様(中学校卒業まで)に対して、育成資金の無利子貸付けを行っています。

▼一時金(初回のみ)

一五五、〇〇〇円

▼月額(選択制)

二〇、〇〇〇円または一〇、〇〇〇円

▼入学支度金(小中学校入学時)

四四、〇〇〇円

自動車事故による脳損傷によって、重度の後遺障害が残り、治療と常時の介護を必要とする方について、重度後遺障害者専門の病院を設置・運営しています。中四国地区では岡山市に「岡山療護センター」があります。

▼お問い合わせ先

独立行政法人自動車事故対策機構徳島支所
TEL 088-631-7799

**相続登記がさまざまな
トラブルを防止します**

【相続登記をしないと発生する様々な問題】

①地域の活性化

再開発が進まない、空き家の管理・利活用ができない、不動産取引が遅くなるなど

②安全・安心な暮らし

公共事業が進まない、防災・減災の取り組みができない、災害復旧に大きな労力・時間がかかるなど

③未来につなぐ

2次3次の相続が発生し、手続がますます難しくなる、「争族」問題になってしまう

など

④産業の推進

農地の集約化ができない、農地・山林が放置されてしまうなど

▼相続登記についてのご相談

徳島県司法書士会
TEL 088-622-1865
徳島県土地家屋調査士会
TEL 088-626-3585
「未来につなぐ相続登記」促進プロジェクト、徳島地方
法務局、徳島県司法書士会、
徳島県土地家屋調査士会

職業訓練説明会のお知らせ

スキルアップを通じて早期の就職を目指す方のために訓練があります。就業訓練を受講して早期の就職を目指したい方、どのような訓練があるのか知りたい方はぜひ参加してください。

▼とき・ところ

ハローワーク牟岐2階会議室
1月17日(水)
午前10時〜午前11時

▼お問合せ

ハローワーク牟岐職業訓練担当
TEL 0884-72-1103

今月の表紙紹介

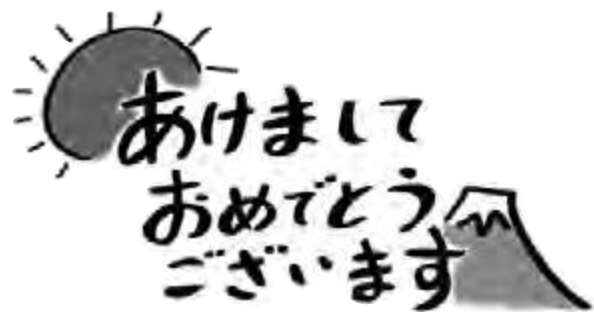

皆様への新年の挨拶としまして海部川河口から望む初日の出を今月号の表紙にしました。

町民の皆様にとって重要なお知らせ、楽しいお知らせを伝えるため頑張っていきますので、2018年も「広報 海陽」をよろしく願います。

広報 海陽 担当者

図書館だより

TRC図書館流通センター
『新刊全点案内』より

新着ご案内

〔海〕

〔海〕
は海南図書館所蔵
〔海〕
は穴喰図書館所蔵



ウズタマ
額賀 濤 著
小学館 (海・穴)

周作は、結婚を前に父親から〈誰か〉が振込を続けてくれていた通帳を手渡される。誰からなのか、全く心当たりがない。唯一真相を知る父は、脳梗塞で昏睡状態に。〈誰か〉を探し始めた周作は、過去の傷害致死事件に行き着き…。

過去の傷害致死事件に行き着き…。



戦の国
沖方丁 著
KADOKAWA (海・穴)

神にならなければ、通れぬ道がある。桶狭間から大坂の陣まで、日ノ本が造られた激動の55年を、織田信長、上杉謙信、明智光秀、大谷吉継、小早川秀秋、豊臣秀頼の六

傑の視点から描く。連作歴史長編。



注文をまちがえる料理店
小国 士朗 著
あさ出版 (穴)

まちがえることを受け入れて、まちがえることを一緒に楽しむ。2017年6月に2日間限定でオープンした「認知症を抱える人」が接客をするレストランで、本当にあったものごたりを紹介。企画の発起人である著者の解説も掲載。

企画の発起人である著者の解説も掲載。

さわれるまなべるさむいくにのどうぶつ
エミリ・マロンダン 文 / ジュリ・メルスイエ 絵
講談社 (海・穴)



さむいところにいる動物たちは、どうやって暮らしているの？ アザラシのあかちゃんの真っ白なやわらかい毛や、ホッキョクグマのママのふさふさの毛をさわってみよう。子どもの好奇心に答える、さわってまなべるしかけ絵本。

一般書

- ・サーチライトと誘蛾灯 / 櫻田智也 / 小説 (穴)
- ・歌丸ばなし / 桂 歌丸 / 落語・寄席 (海・穴)
- ・痴漢冤罪 / 新堂 冬樹 / 小説 (海・穴)

児童書

- ・ひげじまん / こしだミカ / 絵本 (穴)
- ・こどもずかん / よしだ じゅんこ 絵, デイブ・テルキ英語監修 / 学習・知識の絵本 (海)
- ・トンカチくんと、ゆかいな道具たち / 松居スーザン 作, 堀川真 絵 / 読み物 (穴)

マガジリサイクルのお知らせ

保存期間の過ぎた図書館の雑誌を無料でお譲りします。どうぞご利用ください。

日時：2月3日(土)

午前10時から

場所：各館 カウンター前

*** 今月のおはなし会 ***

海南図書館 (お話:にもの会)
1月13日(土) 午前10時～

穴喰図書館 (お話:ミネルバの会)
1月13日(土) 午前10時半～

| 2018年 1月 | | | | | | | 2月 | | | | | | |
|----------|----|----|----|----|----|----|----|----|----|----|----|----|----|
| 日 | 月 | 火 | 水 | 木 | 金 | 土 | 日 | 月 | 火 | 水 | 木 | 金 | 土 |
| | 1 | 2 | 3 | 4 | 5 | 6 | | | | | 1 | 2 | 3 |
| 7 | 8 | 9 | 10 | 11 | 12 | 13 | 4 | 5 | 6 | 7 | 8 | 9 | 10 |
| 14 | 15 | 16 | 17 | 18 | 19 | 20 | 11 | 12 | 13 | 14 | 15 | 16 | 17 |
| 21 | 22 | 23 | 24 | 25 | 26 | 27 | 18 | 19 | 20 | 21 | 22 | 23 | 24 |
| 28 | 29 | 30 | 31 | | | | 25 | 26 | 27 | 28 | | | |

海南図書館 TEL: 0884-73-3591 FAX: 0884-73-3551
 穴喰図書館 TEL: 0884-76-1030 FAX: 0884-76-1040
 図書館ホームページ 『海陽町立図書館』で検索

e-mail: ktosyo@tk 3. nmt. ne. jp
 e-mail: sisilib@lily. ocn. ne. jp
 蔵書検索できます

穴喰小学校は地域の方との交流を大切にしています。



穴喰小学校と穴喰ときわ会（老人クラブ）が毎年合同で企画している「穴喰地区三世代交流会」が、穴喰小学校で開催されました。核家族化や少子高齢化が進んでいる中で、高齢者と交流しながら、昔の遊びや郷土料理を教えってもらうことが、児童や保護者にとって貴重な機会となっています。当日は、あやとりやコマ遊び、ビー玉やけん玉等の昔からある遊びを一緒に楽しんだり、郷土料理のコツを、生活の知恵なども交えながら教えてもらいました。

ひだまり

海陽町社会福祉協議会

第130号

また、囲碁ホールやストライクラインなどのニュースポーツ（若男女誰もが気軽に楽しめるスポーツ）がスタートすると、「よっしゃー！！」と気合いの入った声と共に開始する姿や、「やったー！！」とみんなで成功を喜ぶ声が会場中に響き渡りました。



この交流会は、児童や保護者が教わるだけでなく、ときわ会の皆さんも自分の得意分野を活かした活動ができ、皆さん本当に楽しんで取り組まれています。

みんなが顔見知りになることで、学校行事への積極的な参加や町中での日常的な交流にも繋がっているのが素敵ですね。

地域の方と交流しながらボランティア！

海陽中学校から依頼を受けて、総合学習の時間に、災害ボランティア入門講座を実施しました。

まずはじめに、災害ボランティアセンターの概要を説明する中で、「災害時に支援が必要な方は、普段の生活でも何らかの支援が必要」なことを知ってもらい、実際に地域の高齢者のお宅に訪問し、生活の困りごとをお手伝いする活動をさせていただきました。

ボランティアをした中学生も、協力いただいた高齢者の方も、活動中終始笑顔で、貴重な交流の時間はあっという間に過ぎました。



「コタツを出したいのだけれど、大きいので自分たちだけでは難しいので手伝ってほしい。」



「扇風機の片づけや時計の電池交換…、1人では難しい。」

感想文

ボランティア体験は、あまりしたことがなかったのでとてもいい経験になりました。お手伝いさせていただいた家では、外掃除をしました。自分が見るかぎり捨てるものだと思っても、相手方にとっては大切に置いておきたいものもあるのだと知りました。一人で暮らすという大変さや、昔のことについて話してくれました。日頃中学生と話す機会がないと言って喜んでお話ししてくれたので、本当にうれしかったです。今日の体験をして、地域の方が困っていることがあったら手伝いや、話をしたいと思います。

3年 大田 柚夏

できることから、はじめんけ！

社協会費活用事業
～ご近所さんの助け合いプロジェクト～

「できることから、はじめんけ！」は、みなさまからいただいた社協会費を財源に助成を行い、ふだんの生活での困りごとを、「ご近所さんの助け合い」で解決していく取り組みを応援する企画です。今年度は、分館長さんから応募があった5地区(馳馬・櫛川・桑原・伊勢田上・多良)に助成を行いました。

《活動例》



- ① 買い物するのがたいそうになってきたなあ…
- ② すぐそこのごみ集配所までゴミを運べない…
- ③ ご近所同士で話をする機会が少なくなったなあ…



決して無理をすることなくご近所で

「できることから、はじめんけ！」



- ① 自分の買い物のついでにお声掛けして買って来よう！
- ② 近所でゴミ出し出来る人で当番を決めてやってみよう！
- ③ 回覧板や広報などの手渡し(声かけ)を心がけよう！

活動事例：穴喰・馳馬地区で取り組みました！



昔はできていた自分の家の周りの清掃や草刈りがだんだん難しくなってきた。



「できることから、始めてみました！！」

出役の草刈りのついでに、近所でできる人が、高齢者宅の家の周りの草刈りやそうじを行いました。

以前は、当たり前に行われていた「ご近所同士の助け合い」ですが、最近少なくなってきました。海陽町社協は、今回の馳馬地区のような取り組みを応援して「ご近所の助け合い」の輪を広げていきたいと思っています。地域の中で、ちょっとしたおせっかいやお裾分けを行うことで助かる方がいます。みなさんの地区でも取り組んでみませんか。

各種お問い合わせ・ご相談は

海陽町社会福祉協議会

本所(海部庁舎2階)

TEL: 73-1980

FAX: 73-3471

穴喰支所(わしずみ荘内)

TEL: 76-3444

FAX: 73-3440

無料弁護士相談

要予約

日時: 平成30年 1月20日(土)

午前10時～12時まで(1人30分)

場所: 海陽町社協 本所(海部庁舎2階)

弁護士: 上地 大三郎 先生

相談内容: 多重債務・相続・離婚・契約

・消費者相談・交通事故等何でも可

利用方法: 先着・予約制となっておりますので、お電話等でお申込みください。

海陽町求人情報サービス

海陽町では、定住促進を目的として、住民の方、移住・定住を予定している方に町内の求人情報を発信しています。

◆◆海陽町求人情報掲示板◆◆

◎平成29年12月5日現在、町へ直接提供された求人情報です。詳細は求人者へ直接ご連絡ください。
◎充足 取り消されている場合がありますので、あらかじめご了承ください。

- 【アルバイト】
 - ◎拡張員
 - ◎宅配の新規拡張 1名 給与給、〇〇〇円
 - ◎宅配の増員 1名 給与給、〇〇〇円
 - ◎普通自動車免許 〇名 〇名なし
 - ◎休日 相談
 - ◎お問合せ TEL 73-2978まで

—— 求人事業主の皆様へ ——

- ◎求人情報サービス手続きの流れ
 - ①「求人情報掲示板用シート」の提出
 - ※まち・みらい課に直接ご提出ください。
 - ※メール、ファクシミリによる提出不可
 - ※「求人情報掲示板用シート」は町ホームページ <http://www.town.kaiyo.lg.jp/>よりダウンロード又は、役場各庁舎に備付のものをご利用ください。
 - ②「広報「海陽」へ掲載」
 - ※受付は随時行っておりますが、提出日によって掲載時期が変わりますので、ご了承ください。
 - ※ホームページ：1週間以内に掲載
 - ※希望者から連絡がありましたら、当事者間で交渉してください。
 - ※希望者から連絡がありましたら、当事者間で交渉してください。
 - ※希望者から連絡がありましたら、当事者間で交渉してください。
 - ③当事者間で交渉
 - ※希望者から連絡がありましたら、当事者間で交渉してください。
 - ※希望者から連絡がありましたら、当事者間で交渉してください。
 - ※希望者から連絡がありましたら、当事者間で交渉してください。

◆◆ハローワーク求人情報◆◆

◎平成29年12月5日現在、ハローワーク牟岐で受理している求人のうち、町内の求人情報を抜粋して掲載しています。面接を希望される方は、必ず窓口で紹介状の交付を受けてください。
◎充足 取り消されている場合がありますので、ご了承ください。

II 求人事業主の皆様へ II
広報海陽「ハローワーク求人情報」において事業所名の掲載を希望される場合は、ハローワーク牟岐で申込みが必要となります。
◆お問い合わせ・お申込み
ハローワーク牟岐（阿南公共職業安定所牟岐出張所） TEL 72-1103

- 【フルタイム】
 - ◎副所長/正社員
 - ◎介護福祉士 普通自動車免許 (A-T限定可) 36051-92571
 - ◎介護福祉士 普通自動車免許 (A-T限定可) 36051-92571
 - ◎介護福祉士 普通自動車免許 (A-T限定可) 36051-92571
 - ◎介護福祉士 普通自動車免許 (A-T限定可) 36051-92571

- ◎ケアスタッフ/正社員
 - ◎介護福祉士 普通自動車免許 (A-T限定可) 36051-92571
 - ◎介護福祉士 普通自動車免許 (A-T限定可) 36051-92571
 - ◎介護福祉士 普通自動車免許 (A-T限定可) 36051-92571
 - ◎介護福祉士 普通自動車免許 (A-T限定可) 36051-92571

- ◎技術職(土木施工管理業務) / 正社員
 - ◎土木施工管理業務 1級又は2級土木施工管理技士 36051-961571
 - ◎土木施工管理業務 1級又は2級土木施工管理技士 36051-961571
 - ◎土木施工管理業務 1級又は2級土木施工管理技士 36051-961571
 - ◎土木施工管理業務 1級又は2級土木施工管理技士 36051-961571

- ◎建設・土木作業員 / 正社員以外
 - ◎土木作業員 1級又は2級土木施工管理技士 36051-961571
 - ◎土木作業員 1級又は2級土木施工管理技士 36051-961571
 - ◎土木作業員 1級又は2級土木施工管理技士 36051-961571
 - ◎土木作業員 1級又は2級土木施工管理技士 36051-961571

- ◎自動車整備士 / 正社員
 - ◎自動車整備士 1級又は2級自動車整備士 36051-92571
 - ◎自動車整備士 1級又は2級自動車整備士 36051-92571
 - ◎自動車整備士 1級又は2級自動車整備士 36051-92571
 - ◎自動車整備士 1級又は2級自動車整備士 36051-92571

- ◎介護職員/正社員
 - ◎介護職員 1級又は2級介護職員 36051-92571
 - ◎介護職員 1級又は2級介護職員 36051-92571
 - ◎介護職員 1級又は2級介護職員 36051-92571
 - ◎介護職員 1級又は2級介護職員 36051-92571

- ◎薬劑師/正社員
 - ◎薬劑師 1級又は2級薬劑師 36051-805671
 - ◎薬劑師 1級又は2級薬劑師 36051-805671
 - ◎薬劑師 1級又は2級薬劑師 36051-805671
 - ◎薬劑師 1級又は2級薬劑師 36051-805671

- ◎技術職(土木施工管理業務) / 正社員
 - ◎土木施工管理業務 1級又は2級土木施工管理技士 36051-961571
 - ◎土木施工管理業務 1級又は2級土木施工管理技士 36051-961571
 - ◎土木施工管理業務 1級又は2級土木施工管理技士 36051-961571
 - ◎土木施工管理業務 1級又は2級土木施工管理技士 36051-961571

- ◎製造(ペットフード) / 正社員以外
 - ◎ペットフード製造 1級又は2級ペットフード製造技士 36051-773171
 - ◎ペットフード製造 1級又は2級ペットフード製造技士 36051-773171
 - ◎ペットフード製造 1級又は2級ペットフード製造技士 36051-773171
 - ◎ペットフード製造 1級又は2級ペットフード製造技士 36051-773171

- ◎製造(正社員以外)
 - ◎製造 1級又は2級製造技士 36051-773171
 - ◎製造 1級又は2級製造技士 36051-773171
 - ◎製造 1級又は2級製造技士 36051-773171
 - ◎製造 1級又は2級製造技士 36051-773171

- ◎製造(正社員以外)
 - ◎製造 1級又は2級製造技士 36051-773171
 - ◎製造 1級又は2級製造技士 36051-773171
 - ◎製造 1級又は2級製造技士 36051-773171
 - ◎製造 1級又は2級製造技士 36051-773171

- ◎製造(正社員以外)
 - ◎製造 1級又は2級製造技士 36051-773171
 - ◎製造 1級又は2級製造技士 36051-773171
 - ◎製造 1級又は2級製造技士 36051-773171
 - ◎製造 1級又は2級製造技士 36051-773171

- ◎製造(正社員以外)
 - ◎製造 1級又は2級製造技士 36051-773171
 - ◎製造 1級又は2級製造技士 36051-773171
 - ◎製造 1級又は2級製造技士 36051-773171
 - ◎製造 1級又は2級製造技士 36051-773171

- ◎精肉係(7.5時間) / 正社員以外
 - ◎精肉係 1級又は2級精肉係 36051-773171
 - ◎精肉係 1級又は2級精肉係 36051-773171
 - ◎精肉係 1級又は2級精肉係 36051-773171
 - ◎精肉係 1級又は2級精肉係 36051-773171

- ◎惣菜係(7.5時間) / 正社員以外
 - ◎惣菜係 1級又は2級惣菜係 36051-773171
 - ◎惣菜係 1級又は2級惣菜係 36051-773171
 - ◎惣菜係 1級又は2級惣菜係 36051-773171
 - ◎惣菜係 1級又は2級惣菜係 36051-773171

- ◎惣菜係(7.5時間) / 正社員以外
 - ◎惣菜係 1級又は2級惣菜係 36051-773171
 - ◎惣菜係 1級又は2級惣菜係 36051-773171
 - ◎惣菜係 1級又は2級惣菜係 36051-773171
 - ◎惣菜係 1級又は2級惣菜係 36051-773171

- ◎惣菜係(7.5時間) / 正社員以外
 - ◎惣菜係 1級又は2級惣菜係 36051-773171
 - ◎惣菜係 1級又は2級惣菜係 36051-773171
 - ◎惣菜係 1級又は2級惣菜係 36051-773171
 - ◎惣菜係 1級又は2級惣菜係 36051-773171

- ◎惣菜係(7.5時間) / 正社員以外
 - ◎惣菜係 1級又は2級惣菜係 36051-773171
 - ◎惣菜係 1級又は2級惣菜係 36051-773171
 - ◎惣菜係 1級又は2級惣菜係 36051-773171
 - ◎惣菜係 1級又は2級惣菜係 36051-773171

- ◎惣菜係(7.5時間) / 正社員以外
 - ◎惣菜係 1級又は2級惣菜係 36051-773171
 - ◎惣菜係 1級又は2級惣菜係 36051-773171
 - ◎惣菜係 1級又は2級惣菜係 36051-773171
 - ◎惣菜係 1級又は2級惣菜係 36051-773171

- ◎惣菜係(7.5時間) / 正社員以外
 - ◎惣菜係 1級又は2級惣菜係 36051-773171
 - ◎惣菜係 1級又は2級惣菜係 36051-773171
 - ◎惣菜係 1級又は2級惣菜係 36051-773171
 - ◎惣菜係 1級又は2級惣菜係 36051-773171

レジ係(8時間)／正社員以外

- サンシャインモア
- スーパードレシ操作、品出し業務全般
- 一三三、四〇二円～一三八、六〇〇円
- 800～2,500の間の7.5時間
- 不問 1人 雇用 労災 健康 厚年
- 39040-2409171

鮮魚係(正社員)／正社員

- サンシャインモア
- スーパードレシ部門業務全般(商品の計数管理、バック詰め、品出し、値付け等)
- 一四七、六〇〇円～一七〇、〇〇〇円
- 800～1700
- 不問 1人 雇用 労災 健康 厚年
- 普通自動車免許(AT限定可) 39040-2412471

幹部候補／準社員

- サンシャインモア
- スーパードレシの各部門で幹部候補として仕入れから商品管理、製造販売などの業務全般
- 一六四、〇〇〇円～一八〇、〇〇〇円
- 800～1700 雇用 労災 健康 厚年
- 1人 雇用 労災 健康 厚年
- 普通自動車免許(AT限定不可)
- 業務経験5年以上必須 39040-2411571

自動車整備士／正社員

- 自動車(※注1)
- 他業務にかかわる接客対応
- 一七三、六〇〇円～一〇六、八〇〇円
- 800～1740
- 三歳以下 省令三号のイ 2人
- 雇用 労災 健康 厚年 財形 確定給付年金
- 普通自動車免許(AT限定不可)
- 自動車免許整備士2級 36010-20591871

営業社員／正社員

- (※注1)
- 中古車、自動車保険、携帯電話の販売
- 一七三、六〇〇円～二二四、八〇〇円
- 800～1740 不問 1人
- 雇用 労災 健康 厚年 財形 確定給付年金
- 普通自動車免許(AT限定可) 36010-20596371

フロント【急募】／正社員以外

- 宿泊客、利用者等お客様への対応等
- 一七、八七二円
- 600～2200の間の8時間程度
- 不問 1人 雇用 労災 健康 厚年
- 普通自動車免許(AT限定可)
- 基本的なパソコン操作 36051-984171

管工事作業員／正社員以外

- (※注1)
- 郡内での上下水道の配管工事
- 一九四、〇〇〇円 雇用 労災 健康 厚年
- 不問 1人 雇用 労災 健康 厚年
- 土木もしくは管工事経験者
- 普通自動車免許(AT限定不可) 36051-937571

管工事見習い／正社員

- (※注1)
- 郡内での上下水道の配管工事

理化学療法士【急募】／正社員

- 一五五、五二〇円 800～1700
- 三歳以下 省令三号のイ 1人
- 雇用 労災 健康 厚年
- 普通自動車免許(AT限定不可) 36051-938471
- 理学療法士
- (※注1)
- 病院や施設利用者に対し、身体機能の回復、維持のための訓練や指導
- 一〇〇、〇〇〇円 雇用 労災 健康 厚年
- 不問 1人 雇用 労災 健康 厚年
- 普通自動車免許(AT限定可) 理学療法士 36051-905471

買物代行・買物同伴／正社員

- (※注1)
- 買物代行・同伴、商品のアドバイス等
- 一五〇、〇〇〇円～一〇〇、〇〇〇円
- 800～1500
- 不問 3人 労災
- 普通自動車免許(AT限定可) 36010-19007071

警備員【急募】／正社員

- (※注1)
- 道路工事、建築工事現場等のあらゆる場所での交通誘導
- 一〇〇、〇〇〇円～一五〇、〇〇〇円
- 800～1700(2)100～600
- 一八歳以上 省令一号 3人
- 雇用 労災 健康 厚年
- 普通自動車免許又は原付免許以上 36051-843271

事務員【急募】／正社員以外

- (※注1)
- 自動車教習所の窓口や電話等でお客様対応や書類作成業務
- 一七、八七二円～一四六、〇〇〇円
- 800～1650(2)900～1650
- 不問 1人 雇用 労災 健康 厚年
- 普通自動車免許(AT限定可) 36051-861171

教習指導員見習い／正社員以外

- (※注1)
- 自動車教習所において、教習指導員の資格取得に向け勉強や業務体験を行う
- 一七、八七二円～一四六、〇〇〇円
- 800～1650(2)900～1650
- 不問 3人 雇用 労災 健康 厚年
- 普通自動車免許(AT限定不可) ※必須 36051-862071

調理【急募】／正社員以外

- (※注1)
- ホテル等で厨房作業(調理全般・厨房の管理)
- 一七、八七二円～一三八、二四〇円
- 600～2630の間の8時間程度
- 不問 1人 雇用 労災 健康 厚年
- 普通自動車免許(AT限定可) ※通勤用 36051-875571

薬剤師【急募】／正社員以外

- (※注1)
- 病院内での薬剤師業務全般
- 一〇五、〇〇〇円 雇用 労災 健康 厚年
- 不問 1人 雇用 労災 健康 厚年

土木作業員【急募】／正社員以外

- (※注1)
- 一般土木作業
- 一八九、〇〇〇円～二五二、〇〇〇円
- 800～1700
- 不問 1人 雇用 労災 健康 厚年
- 普通自動車免許(AT限定可) 土木作業経験 36051-833471

店舗運営幹部業務【急募】／正社員

- (※注1)
- ドラッグストアでの売り場づくりなどの店舗運営業務全般
- 一五七、五八〇円～二五〇、〇〇〇円
- 800～1730(2)1300～2200
- 三五歳以下 省令三号のイ
- 1人 雇用 労災 健康 厚年 財形
- 普通自動車免許(AT限定可) 39010-23447971

店舗運営幹部業務(登録販売資格者)／正社員

- (※注1)
- ドラッグストアでの売り場づくりなどの店舗運営業務全般
- 一六二、七五〇円～二五五、〇〇〇円
- 800～1750(2)1300～2200
- 五九歳以下 省令一号 1人
- 雇用 労災 健康 厚年 財形
- 普通自動車免許(AT限定可) 登録販売者資格 39010-23449071

調理・接客【急募】／正社員

- (※注1)
- ラーメン店での調理全般を担当
- 一五〇、〇〇〇円～一七〇、〇〇〇円
- 900～2000(2)1100～2130
- 又 900～2130の間の8時間程度
- 不問 1人 雇用 労災 健康 厚年
- 普通自動車免許(AT限定可) 36051-804171

現場管理【急募】／正社員以外

- (※注1)
- 土木作業現場の管理
- 一六八、〇〇〇円～二二一、〇〇〇円
- 800～1700
- 不問 1人 雇用 労災 健康 厚年
- 普通自動車免許(AT限定不可)
- 2級土木施工管理技術士資格者 36051-769571

店舗運営【急募】／正社員以外

- (※注1)
- 商品・販売企画、フォトショップ等を用いたペーシデザイン等
- 一四〇、〇〇〇円～一六〇、〇〇〇円
- 800～1700
- 不問 1人 雇用 労災 健康 厚年
- 普通自動車免許(AT限定可) 36051-771271

介護職員【急募】／正社員以外

- (※注1)
- 施設における介護業務全般
- 一七四、五〇〇円
- 615～1500(2)715～1600(2)730～1615
- 不問 1人 雇用 労災 健康 厚年
- 普通自動車免許(AT限定可) 36051-779771

【パートタイム】

- ホームヘルパー(急募)／パート労働者
- セントケア四国株式会社
- 訪問介護事業及び障害支援事業に関するサービスマン順に基づいてのケアサービス
- 一〇八、〇〇〇円～一四六、〇〇〇円
- 700～2200の間の5時間程度
- 不問 1人 雇用 労災 財形
- 介護福祉士 准・正看護師、ホームヘルパー1級2級のいずれか、普通自動車免許 36051-930871

ホームヘルパー(土日)／パート労働者

- セントケア四国株式会社
- 訪問介護事業及び障害支援事業に関するサービスマン順に基づいてのケアサービス
- 一〇八、〇〇〇円～一六六、〇〇〇円
- 700～2200の間の5時間程度
- 不問 1人 雇用 労災 財形
- 介護職員初任者研修修了者以上
- 普通自動車免許 36051-931271

商品仕分け作業／パート労働者

- 株式会社
- 弁当食材や資材を配送するための商品の仕分けをしてトラックへ積み込む作業
- 七七〇円 雇用 労災 健康 厚年
- 不問 3人 雇用 労災 健康 厚年
- 36051-194671

一般事務【急募】／パート労働者

- 株式会社
- 一般事務業務(受注・PCにて伝票作成・受注商品の仕分け等)
- 七七〇円 雇用 労災 健康 厚年
- 不問 1人 雇用 労災 健康 厚年
- 36051-849571

製造【急募】／パート労働者

- 株式会社
- ベトフードの製造作業(機械加工されたベトフードをコンベア上でエック・箱詰め)
- 七七〇円 雇用 労災 健康 厚年
- 不問 1人 雇用 労災 健康 厚年
- 36051-850871

調理補助【急募】／パート労働者

- 株式会社
- イフスコヘルスクエア(株)
- 病院給食の調理、盛り付け、洗浄、事務処理
- 七五〇円～一八〇〇円
- 630～1935の間の5時間程度
- 不問 1人 雇用 労災 健康 厚年
- 36010-1869971

看護師【急募】／パート労働者

- 株式会社
- 有馬クリニック
- デイサービス、グループホームにおける看護業務全般
- 一五〇〇円～二〇〇〇円 雇用 労災 健康 厚年
- 不問 1人 雇用 労災 健康 厚年
- 看護師又は准看護師 36051-834771

歯科助手【急募】／パート労働者

- 株式会社
- Stsデンタルクリニック

○歯科診療のアシスト業務 受付業務など
 ○7500円～10000円
 ○15000～15000～1800 又は 9000～18000
 の間の4時間以上
 ○1人 雇用 労災
 ○基本的なパソコン操作 36051-812171

○歯科衛生士/パート労働者
 ○デンタルクリニック 受付業務など
 ○歯科診療のアシスト業務
 ○8500円～15000円
 ○15000～15000～1800 又は 9000～18000
 の間の4時間以上
 ○1人 雇用 労災
 ○歯科衛生士 36051-813071

○事務員/パート労働者
 ○南風ベジタブル
 ○パソコンを使用した事務
 ○7500円 雇用 労災
 ○1人 雇用 労災
 ○基本的なパソコン操作 36051-808571

○受付・歯科助手(急募)/パート労働者
 ○やまい歯科
 ○歯科診療のアシスト業務 受付業務など
 ○7500円～9500円
 ○15000～19000②1700～19000③900～16000
 の間 ①1人 ②雇用 労災
 ○36051-801871

○看護職員/パート労働者
 ○老人保健施設シヤン木緑風会
 ○老人保健施設で入所利用者の健康管理及び看護業務
 ○2110円～1430円
 ○1700～1600②830～1730③930～1830
 の間 ①2人 ②雇用 労災 健康 厚年
 ○看護師又は准看護師 36051-796871

○介護職員/パート労働者
 ○老人保健施設シヤン木緑風会
 ○生活介護
 ○8700円～10110円
 ○1600～1500②930～1830③1200～2100
 の間 ③人 雇用 労災 健康 厚年
 ○36051-797271

○調理補助/パート労働者
 ○ペンションレキ
 ○ペンションの調理補助業務盛り付け、火入れ、材料のカット等
 ○9000円
 ○900～2100 の間の5時間程度
 ○1人 雇用 労災
 ○36051-982271

○お菓子係の時間/パート労働者
 ○サンシャインモアナ
 ○スーパーでお菓子部門業務全般(品出し、管理、その他雑務)
 ○7500円～8000円
 ○800～1700 の間の5時間程度
 ○1人 雇用 労災
 ○39040-2402671

○鮮魚係の時間/パート労働者
 ○サンシャインモアナ
 ○スーパーで鮮魚部門業務全般(商品のパック詰め、品出し、値付け等)
 ○8000円～8500円
 ○800～1700 の間の5時間程度
 ○1人 雇用 労災
 ○39040-2405771

○青果係の時間/パート労働者
 ○サンシャインモアナ
 ○スーパーで青果部門業務全般(商品のパック詰め、品出し、値付け、販売等)
 ○7000円～8000円
 ○700～1700 の間の5時間程度
 ○1人 雇用 労災
 ○39040-2408971

○レジ係の時間/パート労働者
 ○サンシャインモアナ
 ○スーパーでレジ操作、品出し業務全般
 ○7700円～10000円
 ○800～2100 の間の5時間程度
 ○1人 雇用 労災
 ○39040-2410671

○洗い場および調理補助/パート労働者
 ○※注1
 ○ホテルにて調理補助業務
 ○7400円
 ○1000～1000②1000③1500④1700～2200
 の間 ①1人 ②雇用 労災
 ○36051-985071

○園芸作業員/パート労働者
 ○※注1
 ○ハウス内でのバラの栽培に関する業務全般
 ○7500円～8000円
 ○800～1200②1200③1700
 の間 ②2人 ③雇用 労災
 ○36051-923271

○一般事務/パート労働者
 ○※注1
 ○共同店舗運営に伴う事務や管理業務
 ○7700円 雇用 労災 健康 厚年
 ○1人 雇用 労災 健康 厚年
 ○普通自動車免許(AT限定可) 36051-924971

○製造/パート労働者
 ○※注1
 ○トフードの製造作業(機械加工されたペックトフードをコンベア上でチェック・箱詰め)
 ○7700円～8000円
 ○1700～2100 又は 800～1700 の間の4時間程度
 ○2人 雇用 労災
 ○36051-933171

○プールの受付・監視/パート労働者
 ○※注1
 ○お客様の受付・対応、プールでの監視、ロッカールームの整理・掃除
 ○7500円
 ○1000～1800②900～1500③1800～2200
 の間 ①1人 ②労災

○販売員/パート労働者
 ○※注1
 ○ホームセンターでの商品陳列、補充、商品整理、レジ、清掃等の店内作業他
 ○7800円～10000円
 ○845～1300
 の間 ①1人 ②労災
 ○33110-6962871

○教習指導員/パート労働者
 ○※注1
 ○自動車学校のインストラクターとして運転者の育成を行う(技能教習や学科教習)
 ○8500円 雇用 労災
 ○800～2050 の間の4時間以上
 ○5人 雇用 労災
 ○教習指導員資格 36051-863371

○フロント/パート労働者
 ○※注1
 ○ホテルでのお客様への対応、電話、客室対応
 ○7400円 雇用 労災
 ○800～2200 の間の5時間程度
 ○1人 雇用 労災
 ○36051-874471

○接客サービス/パート労働者
 ○※注1
 ○レストラン、宴会場でのサービス全般
 ○7400円
 ○1500～1100②1700～2200 又は 900～2100
 の間の5時間程度
 ○1人 雇用 労災
 ○36051-875771

○接客サービス/パート労働者
 ○※注1
 ○ホテル及び道の駅内のレストラン・宴会場などでの接客サービス全般(レジ打ちなど)
 ○7400円
 ○1500～1100②1700～2200 又は 700～2100
 の間の5時間程度
 ○1人 雇用 労災
 ○36051-876871

○警備員【急募】/パート労働者
 ○※注1
 ○道路工事、建築工事現場等のあらゆる場所での交通誘導
 ○8100円～9380円 雇用 労災
 ○18歳以上 小倉全工 ⑥人 雇用 労災
 ○普通自動車又は原付 36051-907871

○パチンコホールスタッフ/パート労働者
 ○※注1
 ○接客、店舗業務全般
 ○10000円～12500円
 ○800～0900 の間の4時間以上
 ○1人～5人 雇用 労災
 ○36010-16767071

○販売員/パート労働者
 ○※注1
 ○ドラッグストアでのレジ・品出し・接客・売り場メンテナンスなど
 ○8000円
 ○1800～1500②1500～2130③830～1300 又は

○800～2130 の間の5時間程度
 ○1人 雇用 労災 健康 厚年
 ○36010-23215571

○販売員/パート労働者
 ○※注1
 ○ホームセンターでの商品陳列、補充、商品整理、レジ、清掃等の店内作業他
 ○7400円～7600円
 ○1845～1300②1545～1930
 の間 ①3人 ②雇用 労災
 ○33110-617971

○商品発送・準備業務/パート労働者
 ○※注1
 ○商品の検品、梱包、発送準備、レーザー加工商品の製作補助など
 ○7500円 雇用 労災
 ○1400～1600
 ○1人 雇用 労災
 ○普通自動車免許(AT限定可) 36051-772971

○調理/パート労働者
 ○※注1
 ○社員食堂での調理に従事(下ごしらえから調理全般)
 ○7700円 雇用 労災 健康 厚年
 ○1人 雇用 労災 健康 厚年
 ○36051-790071

○客室・敷地内清掃/パート労働者
 ○※注1
 ○ホテルでの清掃全般
 ○7400円
 ○800～1500 の間の5時間程度
 ○1人 雇用 労災
 ○36051-795771

○(凡例) 国事業所名 国業務の内容 国賃金 国就業時間 国年齢 国採用人員 国加入保険等 国必要な免許資格等
 【※注1】事業所名等、詳しくはハローワーク(TEL 0884721103) 又は、ハローワークインターネットサービス (https://www.hellowork.go.jp) をご利用ください。
 ※海陽町では定住促進等を目的とした求人情報の提供と位置づけ、求人情報の発信のみを実施しては行っておりませんので、採用条件及び申込み等は利用者の(事業所等)が自らの責任において行ってください。

◆お問い合わせ
 海陽町役場 まち・みらい課
 TEL 73-4155

人権相談

とき…1月15日(月) 午前10時～12時
ところ…海南庁舎



西村 政江 94才 鯖瀬

〔海南地区〕

十一月

◆謹んでご冥福を
お祈りいたします

樽井 孝典 二男 海翔 翔 西かじや

〔穴喰地区〕

北岡 信 長男 正宗 浜崎 優美香

〔海南地区〕

十一月

◆お誕生
おめでとうございます

妻 夫
上 早
野 川
芽 尚
衣 吾
松 松
原 原

〔海南地区〕

十一月

◆ご結婚
おめでとうございます

| | | | | | | | | | | | | | | | | | |
|---------------|---------------|--------------|--------------|--------------|--------|-------------|--------------|--------------|--------------|--------|---------------|-------------|--------------|--------------|---------------|-----------|--------------|
| 吉野 伊正 78才 新畑町 | 袋谷 小菊 99才 北柳西 | 石本 孝典 90才 久尾 | 田中 章典 78才 馳馬 | 叶崎 勝 80才 板取東 | 〔穴喰地区〕 | 入口 美子 92才 芝 | 百々 公弘 89才 野江 | 海津 弘 91才 一宇谷 | 谷原 利夫 82才 新町 | 〔海部地区〕 | 仲村 美穂子 56才 相川 | 井口 透 90才 相川 | 沖田 利江 90才 神野 | 島田 嘉男 79才 神野 | 長谷 一吉 86才 中小路 | 森十 89才 飯持 | 伊勢田 直實 87才 西 |
|---------------|---------------|--------------|--------------|--------------|--------|-------------|--------------|--------------|--------------|--------|---------------|-------------|--------------|--------------|---------------|-----------|--------------|

※11月届出分



駐在所だより

〈事件・事故は110番〉

11月中の海陽町内 事件・事故発生件数

*交通事故について 人身交通事故…… 1件、物損交通事故… 1 4件

*事件について 盗難… 2件

※このコーナーは、注意喚起のため地域で発生した事件・事故をお知らせするものです。



| | |
|-------|--------------|
| 穴喰駐在所 | Tel. 76-2029 |
| 奥浦駐在所 | Tel. 73-0878 |
| 大里駐在所 | Tel. 73-0867 |
| 浅川駐在所 | Tel. 73-1064 |

牟岐警察署 Tel. 72-0110

相談窓口ご案内

- ストーカー・DV・悪質商法・薬物・けん銃・廃棄物・性犯罪・交通関係等様々な相談に応じます。
- #9110(プッシュ回線のみ) (088)653-9110
 - 犯罪被害者相談・心のケア (088)656-8080
 - 子どもたちの悩み事相談 (088)625-8900
 - 子どもたちのいじめに関する相談 (088)623-7324
 - 運転免許に関する相談 (088)662-0561

水工体験

◇とき…午前9時より午後4時まで
◇ところ…阿波海南文化村・工芸館

藍染体験

藍染体験は12月～3月まで気温が低く染まりにくいいため、お休みとさせていただきます。

展示

染色展 1月4日(木)から1月31日(水)まで

※変更になる場合がありますので事前にお問い合わせ下さい。

お問い合わせ 海南文化館 Tel.73-3100

2018年1月カレンダー

| 日 | 月 | 火 | 水 | 木 | 金 | 土 |
|----------|----|----|----|----------|----|----|
| | 1 | 2 | 3 | 4 木工 | 5 | 6 |
| 7 木工 | 8 | 9 | 10 | 11 木工 | 12 | 13 |
| 14 木工 | 15 | 16 | 17 | 18 木工 | 19 | 20 |
| 21 木工 | 22 | 23 | 24 | 25 木工 | 26 | 27 |
| 28 木工 | 29 | 30 | 31 | | | |

第10回 記念大会 徳島・海陽 究極の清流

海部川風流マラソン に伴う交通規制について



大会キャラクター
みるるん

平成30年2月18日（日）に開催の「海部川風流マラソン」の交通規制は、次のとおりです。
住民の皆さまには、多大なご不便、ご迷惑をおかけいたしますが、ご理解・ご協力いただけます
ようよろしくお願いいたします。

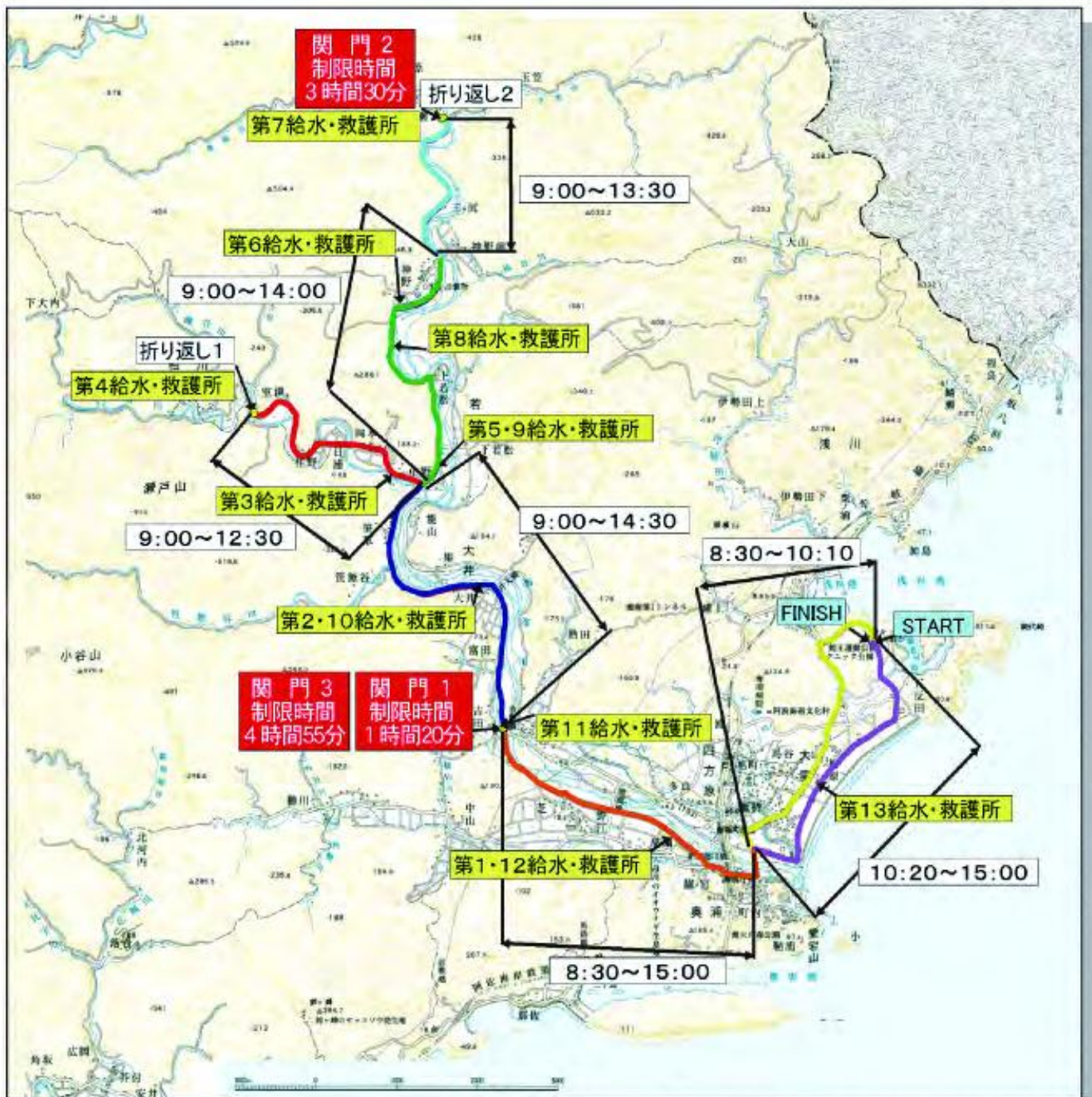

※矢印の区間は通行規制箇所及び時間です。なお、期間中は自転車を含め車輛全面通行止めになります。

●お問い合わせ 海部川風流マラソン大会事務局（海陽町役場 まち・みらい課内）TEL.73-4156