



- おもな内容
- P 2 徳島県知事選挙及び徳島県議会議員一般選挙 投票日は4月9日(日)
  - P 4 道路交通法の改正により4月1日から自転車利用者のヘルメット着用が努力義務化されます
  - P 5 奨学金の返還を支援します！～おかえ Re ターン海陽・奨学金支援事業～
  - P 5 浅川郵便局・川上郵便局における役場への申請書等の取り次ぎを開始します
  - P 6 令和5年度 新型コロナワクチン接種のお知らせ
  - P 10 令和5年度 海陽町職員採用試験(第1回)の案内について
  - P 30 求人情報



総人口 / 8,604 人  
男 / 4,100 人  
女 / 4,504 人  
世帯数 / 4,491 戸  
(令和5年2月28日現在)

2月19日(日)阿波海南文化村にて「ふるるん再誕祭」が開催、  
県内各地のゆるキャラがお祝いに来てくれました！



  
**辞 令**  
ふるるん  
海陽町公式キャラクターに  
任命する  
町の魅力発信のため、より  
一層、元気に活動すること  
を期待する  
令和5年2月19日  
海陽町長 三浦 茂貴



# 徳島県知事選挙及び徳島県議会議員一般選挙

## 投票日は 4月9日(日)

【お問合せ先】海陽町選挙管理委員会 ☎ 0884-73-4152

県知事選挙及び県議会議員一般選挙が次のとおり執行されますのでお知らせします。

### ● 告 示 日

徳島県知事選挙 3月23日(木)  
徳島県議会議員一般選挙 3月31日(金)



### ● 期日前投票

選挙の当日、正当な事由により投票に行けない方は、期日前投票ができます。

日程 徳島県知事選挙 3月24日(金)～4月8日(土)  
徳島県議会議員一般選挙 4月1日(土)～4月8日(土)

※3月24日～31日までの間は県知事選挙のみ期日前投票が行えます。

※24日～31日の間に県知事選挙の投票のみ行った方も、4月1日以降に県議会議員選挙の投票は行えます。

時間 8:30～20:00

場所 海陽町役場 海南庁舎 2階会議室 (エレベーターをご利用ください。)  
海陽町役場 海部庁舎 1階会議室  
海陽町役場 穴喰庁舎 3階会議室 (エレベーターをご利用ください。)

どの地域に  
住所を  
有する方でも  
投票できます。

※新型コロナウイルス感染症対策のために広めの会議室にて期日前投票を行っております。  
エレベーターの利用が困難な方につきましては、1階にて期日前投票が可能な海部庁舎のご利用をご検討ください。

### ● 不在者投票

海陽町の選挙人名簿に登録されている方で、期日前投票所や当日の投票所の開設時間に投票することができない場合(長期の仕事や旅行などで海陽町以外の市区町村に滞在している方)は、滞在先の市区町村選挙管理委員会の指定する場所で投票を行うことができます。

また、県選管が指定する病院、老人ホーム等に入院又は入所している方で、選挙の当日投票所に行けない方は、前日までにその施設にて投票することができます。町選管より施設へ投票用紙を郵送し、投票することとなりますので、早めに施設の管理者へ申し出てください。その他、不在者投票制度については、選挙管理委員会までお問い合わせ下さい。

### ● 投 票 日

日時 4月9日(日) 7:00～20:00

※「投票所によっては繰り上げて早く閉鎖するところがあります。(入場券に記載)」

場所 町内各投票所「※入場券に記載しています」

### ● 開 票 日 (即日開票で行います)

日時 4月9日(日) 21:15～

場所 海陽町役場海南庁舎3階

## ● 海陽町で投票できる方（海陽町の選挙人名簿に登録されるためには）

### 徳島県知事選挙

平成17年4月10日までに生まれた18歳以上の人で、令和4年12月22日までに海陽町に住民登録をし、引き続き3か月以上海陽町に住んでいる人。

### 徳島県議会議員一般選挙

平成17年4月10日までに生まれた18歳以上の人で、令和4年12月30日までに海陽町に住民登録をし、引き続き3か月以上海陽町に住んでいる人。

令和5年4月1日土曜日から徳島県知事選挙と徳島県議会議員一般選挙の期日前投票が可能となります。

ただし、いずれの選挙も投票日当日までに県外へ転出した場合や、令和4年12月31日以降に県外から町内へ転入した場合は、投票できません。

## ● 引っ越してから3か月经過する前に選挙がある場合は

転居先が徳島県内の場合は、新住所地の市区町村の選挙人名簿に登録されるまでの間、名簿登録のある旧住所地の市区町村で投票ができます。投票の際は、引き続き徳島県内に住所を有していることを証明する書類を提示する、または引き続き徳島県内に住所を有していることについて確認を受ける必要があります。

## ● 入 場 券

投票所入場券はハガキにて郵送しております。

投票の際に各投票所（期日前投票所を含む）へご持参ください。

なお、入場券は、選挙人に対し選挙があることをお知らせすることと、投票所で選挙人名簿の本人照合をスムーズに行うためのものです。

入場券がお手元がない場合（紛失、未配達等）でも、投票時に選挙権がある場合は、投票できますので投票所で受付の係員にお申し出ください。お手数ですが、マイナンバーカード等の本人確認ができるものをご持参いただきますと、円滑に受付ができます。

またこういった場合、二重投票防止のため、投票所以外では入場券の再発行はしませんのでご了承ください。

なお、入場券は、選挙人に対し選挙があることをお知らせすることと、投票所で選挙人名簿の本人照合をスムーズに行うためのものです。

## トルコ・シリア地震募金箱設置について

【お問合せ先】 子どもあゆみ保健課（海部庁舎） ☎ 0884-73-4313

令和5年2月6日（月）現地時間4時17分、トルコ南東部のシリアとの国境付近を震源とする地震とその余震により、甚大な被害が発生しております。こうした事態に対し、海陽町では救援金の募金箱を設置しております。

### 募金箱設置期間

4月28日（金）まで（平日8:30~17:00）

### 募金箱設置場所

- ・海陽町役場 海南庁舎 住民環境課  
海部庁舎 子どもあゆみ保健課  
穴喰庁舎 観光交流課
- ・海南文化村
- ・海陽町社会福祉協議会（海部庁舎2階）
- ・南部防災館（まぜのおか）

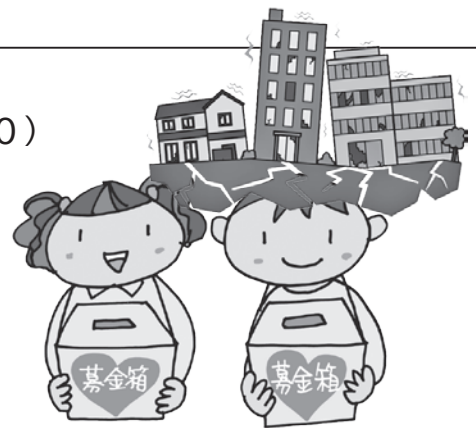

ご寄付いただいた救援金は、日本赤十字社「トルコ・シリア地震救援金」を通じ、寄付させていただきます。

皆様の温かいご支援を宜しくお願い致します。

## 道路交通法の改正により

# 4月1日から自転車利用者のヘルメット着用が努力義務化されます

【お問合せ先】 建設防災課 (海南庁舎) ☎ 0884-73-4159

### 道路交通法 (3月31日まで)

保護者の方は、13歳未満の子供にヘルメットをかぶらせるよう努めなければなりません。

### 道路交通法 (4月1日以降)

自転車を運転するすべての人がヘルメットをかぶることに努めなければならないのはもちろんのこと、同乗する方にもヘルメットをかぶらせるように努めなければなりません。また、保護者等の方は、児童や幼児が自転車を運転する際は、ヘルメットをかぶらせるよう努めなければなりません。

### \*自転車死亡事故の約7割が、頭部に致命傷を負っています！

着用していない場合の致死率は、着用している場合と比較すると約2.3倍も高くなっています。(警視庁HPより引用)

自転車用ヘルメットを着用し、頭部を守りましょう。



## 厚生労働省からのお知らせ

【お問合せ先】 厚生労働省 ☎ 0120-565653 (フリーダイヤル)  
子どもあゆみ保健課 (海部庁舎) ☎ 0884-73-4313

## マスク着用は個人の判断が基本となります

ただし、以下のような場合には注意しましょう。

### 周囲の方に、感染を広げないために (マスクを着用しましょう)



受診時や医療機関・  
高齢者施設などを  
訪問する時



通勤ラッシュ時など  
混雑した電車・バス  
に乗車する時

### ご自身を感染から守るために (マスク着用が効果的です)

高齢者



基礎疾患を  
有する方



慢性肝臓病  
がん  
心血管疾患  
など

妊婦



妊婦

本人の意思に反してマスクの着脱を強いることがないよう、個人の主体的な判断が尊重されるよう、ご配慮をお願いします。

※海陽町役場では、住民の皆様が安心してお越しいただけるよう窓口対応の職員はマスク着用にてご対応させていただきます。

# 奨学金の返還を支援します！ ～おかえ Re ターン海陽・奨学金支援事業～

【お問合せ先】 教育政策課（教育委員会） ☎ 0884-73-1246

本町へのUターン及び定住、地元就職の促進を図るため、町内に居住、就業する方（している方）を対象に奨学金の返還を支援します。

対象者	次の①～⑦の条件を全て満たす方 ①交付申請時までに海陽町に住民登録をし、居住している方 ②交付申請時までに地元で就職し、現在も働いている（主婦（夫）も含む）方 ただし、公務員等（正規職員）は除く ③海陽町内の小学校又は中学校を卒業した方、あるいは徳島県立海部高等学校を卒業した方 ④奨学金の貸与を受けて大学等に進学し、卒業した方 ⑤奨学金の返還を行っており（申請年度に返還が始まる方も含む）、滞納がない方 ⑥町税等に滞納がない方 ⑦奨学金にかかる他の助成制度及び給付制度を受けていない方
助成額	年間最大24万円（4年制大学等の場合）
対象期間	最長10年間（平成25年4月以降に返還開始の方が対象となります）
対象奨学金	・海陽町奨学金 ・独立行政法人日本学生支援機構奨学金（第1種・第2種奨学金） ・社会福祉法人徳島県社会福祉協議会 生活福祉資金貸付制度（教育支援金）

※申請書は教育委員会または海陽町ホームページにあります。  
※詳細につきましては、上に記載している連絡先までお問合せ下さい。

## 支援をうけられた方の感想を紹介します

海陽町の奨学金支援事業助成金を利用させていただき、本当に感謝しています。  
県の奨学金支援制度もありますが、海陽町は働いたその年の分から返還してくれるので有り難いです。  
大学を卒業し、海陽町にUターンするか迷いましたが、実際に帰ってくると、まわりの人がとてもあたたかく、アットホームで、海陽町で就職して良かったなど感じています。  
わたしたちの世代では、海陽町にUターンし、就職している人は少ないように思います。今後は、町自体の魅力を伝えることはもちろんですが、海陽町の奨学金支援制度が広まり、地元に戻って就職したいと思うきっかけの1つになればいいと思います。  
今はまだ、この制度自体を知らない人も多いと思うので、私自身もこの制度について伝えていけたらと思います。

## 浅川郵便局・川上郵便局における役場への申請書等の取り次ぎを開始します

【お問合せ先】 総務課（海南庁舎） ☎ 0884-73-4151

4月1日から浅川郵便局及び川上郵便局において、証明書交付等の業務を行っています。5月1日（月）からは、「各課担当への申請書等の取り次ぎ業務」を開始します。

◆開始時期 5月1日（月）～

◆各課担当への申請書等の取り次ぎ業務の内容

国民健康保険関係の  
各種届出書・申請書の受付

- ①国民健康保険被保険者資格異動（取得・喪失）届の申請受付業務
- ②国民健康保険（限度額適用・標準負担額減額）認定申請書の受付業務
- ③国民健康保険高額療養費支給申請書の受付業務
- ④国民健康保険再交付申請書の受付業務

後期高齢者医療制度関係の  
各種届出書・申請書の受付

- ①後期高齢者医療限度額適用・標準負担額減額認定申請書の受付業務
- ②後期高齢者医療高額療養費支給申請書の受付業務
- ③後期高齢者医療療養費支給申請書の受付業務
- ④後期高齢者医療再交付申請書の受付業務

介護保険関係の申請書の受付

- ①介護保険被保険者証等再交付申請書の受付業務

その他事務

- ①高齢者肺炎球菌ワクチン接種費用助成証明交付申請書の届出
- ②インフルエンザ予防接種費用負担軽減証明書交付申請書の届出
- ③高齢者外出応援事業助成券申請書兼誓約書の届出
- ④水道使用異動届の申請

接種費用  
無料

# 令和5年度 新型コロナワクチン接種のお知らせ

【お問合せ先】 海陽町新型コロナワクチンコールセンター ☎ 0884-73-1322  
(平日 8:30 ~ 17:30)

海陽町では、重症化予防の観点から厚生労働省の方針に基づき、令和5年度も無料で新型コロナワクチン接種を5月中旬から実施します。



## 令和5年度における新型コロナワクチンの接種のイメージ

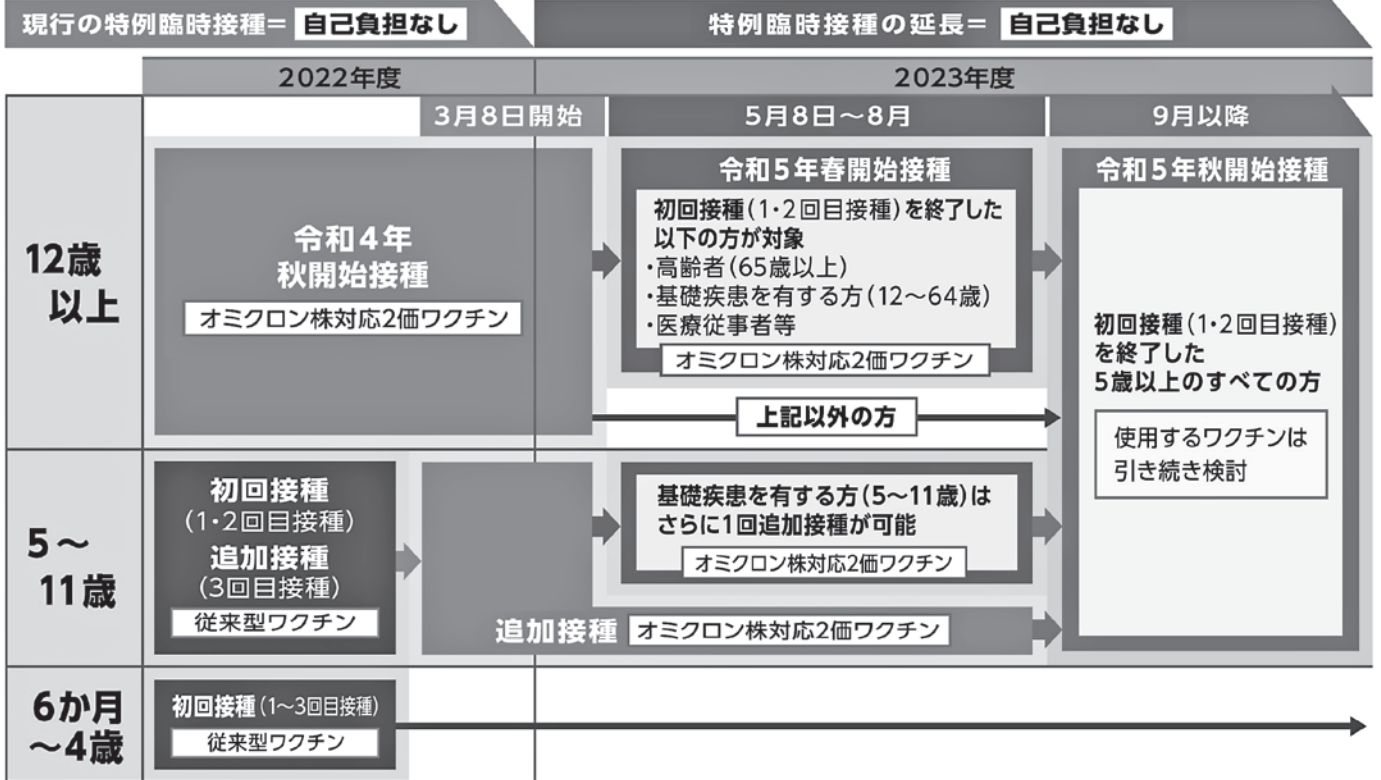

### ◎令和5年春開始接種（初回接種を終了した以下の方）

対象者	接種券発行
高齢者（65歳以上）	4月下旬発行予定
基礎疾患を有する方（5～64歳）	接種券発行申請が必要です。 【申込窓口】 海陽町新型コロナワクチンコールセンター
医療従事者等	

## 新型コロナワクチン 小児（5～11歳）・乳幼児（6か月～4歳）接種券について

接種希望者に接種券を発行します。接種を希望される方は、海陽町新型コロナワクチンコールセンターにご相談ください。

※対象年齢（月齢）に達しても接種券は送付しませんのでご注意ください。

## 新型コロナワクチン初回接種（1・2回目）をご希望される方

新型コロナワクチン初回接種（1・2回目）をご希望される方は、海陽町新型コロナワクチンコールセンターにご相談ください。

# 5月まで延長！！マイナポイントをもらおう！！

【お問合せ先】住民環境課（海南庁舎） ☎ 0884-73-4152

●選択したキャッシュレス決済サービスにマイナポイントが付与されます。

- ◆マイナポイントの申請期間は5月末までです。  
\*決済サービスによって、異なる期限を設定している場合があります。
- ◆マイナポイントの申請できる方は2月末までにカードの申請をされた方になります。
- ◆カードを受け取られていない方は、お早めにお受け取りください。

1. 決済サービスでチャージやお買い物をすると…最大5,000円分
2. 健康保険証としての利用申込みで……………7,500円分
3. 公金受取口座の登録で……………7,500円分

## スマートフォンからのマイナポイントの申し込み

対応するスマートフォン（下記の「マイナポイント」アプリをインストール可能な機種）をお持ちであれば、ご自宅からでもマイナポイントのお申し込みができます。

### ご準備いただくもの

- ・マイナンバーカード
- ・マイナンバーカードに設定された数字4桁の暗証番号
- ・マイナポイント申し込みを行うキャッシュレス決済サービスの決済サービスIDおよびセキュリティコード

### 「マイナポイント」アプリのインストールおよび操作方法

右の二次元コードからインストールしてください。



●詳細な操作手順をご覧になりたい方は、総務省「マイナポイント事業」サイト内の「マイナポイント申込み関連ページ・マイナポイントの申込方法」のページをご覧ください。

## マイナンバーカード平日夜間窓口が開設されています（予約制）

役場では平日の8：30～17：15までマイナンバーカードの申請をお手伝いしていますが、海南庁舎のみ次のとおりマイナンバーカードについて夜間の窓口対応時間を次のとおり延長します。

延長時間内に対応できるのは、予約された方のみとなりますので、希望される方は、来庁される日の午前中までにご連絡ください。

開設日	4月3日（月）～5月31日（水）
開設時間	17：15～19：00（平日のみ）
開設窓口	海陽町役場 海南庁舎 住民環境課
対応業務	マイナンバーカードの申請・交付・電子証明書の更新



※海部地区・穴喰地区の方も、海南庁舎でマイナンバーカードの受取ができますが、予約をしないで来られた場合、ご対応できません。通常の開庁時間に来るのが困難な方は、ぜひご利用ください。

## マイナンバーカードの申請に必要な持ち物

持ち物	通知カード（ない方はお申出ください） 本人確認書類 顔写真（3.5cm×4.5cm） ※役場でも撮影できます。材料費に100円いただいています。
-----	---

# 国民年金からのお知らせ

【お問合せ先】 徳島南年金事務所

☎ 088-652-1511

住民環境課（海南庁舎）

☎ 0884-73-4152

## 国民年金保険料の金額

令和5年度の国民年金保険料額は、「月額16,520円」です。

## 便利でお得な納付方法をご利用ください

### ■口座振替（口座からの引き落とし）

口座振替を利用すると、金融機関等に行く手間と時間が省けます。

さらに、「早割（当月末納付）」や「前納」で納めると、保険料が割引されます。

\*過去の納め忘れの保険料は、口座振替で納めることはできません。

\*引き落とし日が土・日・祝日の場合は、翌営業日に引き落としになります。

### ■クレジットカード納付

年金事務所に申込み、継続的にクレジットカード会社から立替納付を行うものです。

さらに、「前納」で納めると、保険料が割引されます。

\*過去の納め忘れの保険料及び一部免除期間の保険料は、クレジットカードで納めることはできません。

### ■電子納付

ペイジー・インターネットバンキング等もご利用いただけます。

### ■スマートフォン決済

スマートフォンアプリを使用した電子（キャッシュレス）決済での納付ができるようになりました。

「領収（納付受託）済通知書」（納付書）のバーコードを、決済アプリで読み取ることによって、電子（キャッシュレス）決済できます。

対象の決済アプリは、auPAY・d払い・PayB・PayPayです。

\*バーコードが印字されない納付書（30万円を超える金額の納付書等）についてはご利用いただけません。



# 出張年金相談を実施しています

【お問合せ先】 住民環境課（海南庁舎）

☎ 0884-73-4152

徳島年金事務所では、出張による年金相談を実施しています。場所、日程は次の表のとおりです。

相談場所	受付時間	令和5年						令和6年					
		4月	5月	6月	7月	8月	9月	10月	11月	12月	1月	2月	3月
牟岐町 高齢者交流施設 浜の家	10:00~ 15:00	6日 (木)	-	8日 (木)	-	3日 (木)	-	5日 (木)	-	7日 (木)	-	8日 (木)	-
*海部郡牟岐町大字牟岐浦字浜崎 214-1 (JR牟岐駅から徒歩約10分)													
阿南市 商工業振興 センター	9:30~ 15:30	-	11日 (木)	-	6日 (木)	-	7日 (木)	-	2日 (木)	-	11日 (木)	-	7日 (木)
*阿南市富岡町今福寺 34-4 (JR阿南駅から徒歩約3分)													

★相談は **完全予約制** です。 電話による予約をお願いします。（相談希望日の前月1日から受付）

【予約申込連絡先】 徳島南年金事務所 お客様相談室 ☎088-652-1511

（音声ガイダンス ① ⇒ ② を選択してください。）

【予約時の確認事項】 相談者氏名・基礎年金番号・電話番号・相談内容等

☆相談日当日

【持参するもの】 年金手帳・年金証書（受給されている方）等

\*予約時に持参するものをご確認ください。

\*代理での相談の場合は、委任状が必要です。

\*予約時間の5分前までにお越しください。

\*予約時、ご都合によりキャンセルする場合は、事前にご連絡をお願いします。



# 徳島県後期高齢者医療制度 保険料のお知らせ

【お問合せ先】 長寿福祉人権課（海部庁舎） ☎ 0884-73-4312  
 徳島県後期高齢者医療広域連合事務局事業課 ☎ 088-677-3666  
 （〒771-0135 徳島市川内町平石若松 78 番地 1）  
 ホームページアドレス <https://www.koukikourei-tokushima.jp/>



令和5年度から高齢者の医療の確保に関する法律施行令の一部改正に伴い、均等割額軽減世帯の所得判定基準の見直しが行われます。（被保険者数に乗ずる金額が変更になります。保険料率は変更ありません。）

また、下の計算方法で算出された保険料には、所得の低い方及び国保・国保組合以外の健康保険の被扶養者であった方の軽減制度があります。

被保険者の方に納めていただく保険料は、公費や現役世代の支援金とともに大切な財源となり、後期高齢者医療に要する費用に充てることとなっています。

被保険者の皆様には、ご負担をおかけしますが、何卒ご理解を賜りますようお願い申し上げます。

<div style="background-color: #cccccc; padding: 5px; margin-bottom: 5px;"><b>所得割額</b></div> 基礎控除（43万円）後の総所得金額等 ×所得割率（10.47%） 被保険者の所得に応じて負担	+	<div style="background-color: #cccccc; padding: 5px; margin-bottom: 5px;"><b>均等割額</b></div> 56,044円 被保険者が 等しく負担	=	<div style="background-color: #cccccc; padding: 5px; margin-bottom: 5px;"><b>所得割額</b></div> 100円未満 切り捨て 上限額66万円
--	---	---	---	---

## 保険料の軽減（令和5年度）

<b>均等割額の軽減</b>	世帯主及び世帯の被保険者全員の軽減判定所得の合計額に応じて、軽減されます。
	世帯の所得額の合計
	43万円+「10万円×（年金・給与所得者の数-1）」以下
	軽減割合
	7割
	43万円+「29万円×世帯の被保険者数」+「10万円×（年金・給与所得者の数-1）」以下 （令和4年度：43万円+「28万5,000円×世帯の被保険者数」+ 「10万円×（年金・給与所得者の数-1）」以下）
	5割
	43万円+「53万5,000円×世帯の被保険者数」+ 「10万円×（年金・給与所得者の数-1）」以下 （令和4年度：43万円+「52万円×世帯の被保険者数」+「10万円× （年金・給与所得者の数-1）」以下）
	2割
<b>被保険者の被扶養者であった場合の軽減</b>	後期高齢者医療制度加入の前日まで、国保・国保組合以外の健康保険の被扶養者であった方は、所得割額の負担がなく、後期高齢者医療制度の被保険者になってから2年の間、均等割額が5割軽減されます。ただし、上の7割軽減に該当する場合は、該当する軽減割合が適用されます。
	被用者保険の被扶養者であった被保険者に対する被保険者均等割軽減 （後期高齢者医療制度の被保険者になってから2年の間）
	軽減割合
	5割
<b>保険料のお支払い</b>	令和5年度の保険料が年金から差し引かれる方は、4月分から8月分までの年金については、前年の所得が確定していないため、仮に算定した保険料をお支払いいただきます。前年の所得確定後、8月に保険料の決定を行い、確定した年間保険料から仮算定分を差し引いた額を10月分以降の年金からお支払いいただきます。また、4月分の年金から差し引かれていない方は、8月に保険料と納付方法を記載した通知をお送りします。詳しくは、長寿福祉人権課までお問い合わせください。



## 移動献血バスのご案内

【お問合せ先】 子どもあゆみ保健課（海部庁舎） ☎ 0884-73-4313  
 徳島県赤十字血液センター ☎ 0120-688-994

献血にご協力をお願いいたします。日時場所については、下記の一覧のとおりです。

実施日	採血場所	住所	採血時間
4月26日（水）	海陽町役場穴喰庁舎前	海陽町穴喰浦字穴喰 364-1	15:50~17:00
4月27日（木）	海陽町役場海南庁舎前	海陽町大里字上中須 128	9:00~10:00
	ピアカイフ前	海陽町奥浦字町内 200	13:40~15:00

※400ml 献血のみの実施です。 ※検診医の判断で献血をお断りすることがあります。

# 令和5年度海陽町職員採用試験（第1回）の案内について

【お問合せ先】総務課（海南庁舎） ☎ 0884-73-4151

令和5年度海陽町職員採用試験（第1回）を次のとおり実施しますので、受験希望の方は期限までにお申し込みください。試験申込書は、役場総務課でお渡しします。また海陽町ホームページからダウンロードできます。

## ◆募集職種・採用予定人員・年齢及び資格要件

募集職種	採用予定人数	年齢及び資格要件	採用時期
看護師	若干名	昭和37年4月2日以降に生まれた者（令和5年4月1日現在の年齢が60歳以下の者）で、看護師の免許を有する者	7月1日から7月31日までの間で、町と最終合格者が協議の上決定します。
理学療法士	若干名	昭和37年4月2日以降に生まれた者（令和5年4月1日現在の年齢が60歳以下の者）で、理学療法士の免許を有する者	7月1日から7月31日までの間で、町と最終合格者が協議の上決定します。
作業療法士	若干名	昭和37年4月2日以降に生まれた者（令和5年4月1日現在の年齢が60歳以下の者）で、作業療法士の免許を有する者	7月1日から7月31日までの間で、町と最終合格者が協議の上決定します。

※採用予定人員は変更になる場合があります。

※地方公務員法第16条各号に該当する方は受験できません。

## ◆職務の内容

- 看護師 海陽町の町立病院・診療所において主に看護師の業務に従事します。  
（ただし、一部事務組合等関連機関に派遣することもあります。）  
理学療法士 海陽町の町立病院において主に理学療法士の業務に従事します。  
作業療法士 海陽町の町立病院において主に作業療法士の業務に従事します。



## ◆試験日程・会場等

【第1次試験】 日程：4月30日（日）  
場所：海陽町役場海南庁舎  
内容：筆記試験

【第2次試験】 日程：6月上旬予定（詳細は第1次試験合格者に通知します。）

## ◆申込受付期間

3月22日（水）～4月18日（火） 17：00まで【必着】

## ◆申込み方法

- 持参による申込 受付期間内の執務日（月曜日から金曜日）の8：30～17：15（4月18日（火）は17：00）までに海陽町役場総務課に提出してください。  
※ただし、土・日・祝日は除く
- 郵便による申込 封筒の表に「試験申込（試験区分 ○○○）」と朱書き、「一般書留郵便」により海陽町役場総務課宛に送付してください。  
※郵送の場合は、4月18日（火）17：00必着といたします。

## ◆その他

詳しい試験案内については、海陽町ホームページに掲載していますのでそちらを見ていただくか、役場総務課までお問い合わせください。

◆お問合せ先 海陽町役場総務課 電話0884-73-4151  
URL <https://www.town.kaiyo.lg.jp>



# 令和5年度 海陽町行き！生き！高齢者外出応援事業

【お問合せ先】 長寿福祉人権課（海部庁舎） ☎ 0884-73-4312

家に閉じこもりがちになっている在宅の65歳以上の高齢者の方に対し、外出機会の拡充を図り、心身の機能低下を予防するとともに、地域の交通機関の活性化を図るため、タクシー・バス・鉄道の料金の一部を助成します。

## ●対象者

海陽町に住所を有する65歳以上の高齢者で次のすべてに該当する方です

- ・運転免許証（自動車・原付）を保持しない方
- ・滞納がない方（税金・保険料・水道料金等）
- ・在宅で生活している方
- ・生活保護を受けていない方

## ●助成券交付額

1月当たり 100円券20枚の助成券を交付【交付例】

- ※4月末までに申請し認定を受けた場合  
2,000円×12ヶ月＝24,000円
- ※5月以降に申請し認定を受けた場合  
2,000円×申請月分から翌年3月分まで

## ●利用可能な交通機関

令和5年1月現在

タクシー	大里タクシー ☎ 73-2900	介護 タクシー	金ちゃん介護タクシー ☎ 70-1398
	海南観光タクシー ☎ 73-0333		七海介護タクシー ☎ 090-7141-1377
	轟タクシー ☎ 73-0054		八山介護タクシー ☎ 76-2551
バス	徳島バス南部(株) ☎ 72-0004	鉄道	阿佐海岸鉄道 ☎ 76-3700
	町営バス ☎ 73-4152		J R四国 ☎ 72-0069

- ◆発着のどちらかが海陽町内であること。
- ◆他の割引と併用はできません。
- ◆阿佐海岸鉄道については、当日券を購入する場合や車内で精算する場合には助成券が使用できます。  
※電子決済により予約した場合は助成の対象となりません。
- ◆J R四国の利用については、牟岐発着でも可能としますが、切符購入時に助成券の使用ができませんので、領収書または使用済み切符をもらい、助成券を添付のうえ、役場に申請していただくことにより後日助成金を支給（償還払い）させていただきます。  
なお、阿南駅等にてJ Rと高速バスを乗り継いで利用される場合も対象となりますが、下記の領収書等と助成券を役場に提出いただく必要がありますのでご注意ください。
  - 1) 海陽町内の高速バス停留所からJ R阿南駅まで高速バスを利用した場合は、高速バス側の領収書
  - 2) J R阿南駅から海陽町内の高速バス停留所まで高速バスを利用した場合は、徳島バスの運転手が発行する発券証明書、もしくは、J R四国側の各営業所にて発行する領収書※詳細につきましては、徳島バス株式会社（088-622-1811）までお問合せください。

## ●申請方法

申請書類等は各申請場所窓口に置いてあります。

- (申請書類) ・海陽町行き！生き！高齢者外出応援事業助成券申請書兼誓約書  
・本人申請の場合 本人確認書類  
・代理申請の場合 委任状（委任状が書けない方は、本人の保険証等の2点の写しで委任状とします。）、代理人の本人確認書類

※役場に申請に来られない場合は郵送でも申請を受付けます。申請書を送付させていただきますので、長寿福祉人権課（☎73-4312）までご連絡ください。

- (申請場所) 長寿福祉人権課（海部庁舎）、住民環境課（海南庁舎）、観光交流課（宍喰庁舎）、浅川郵便局、川上郵便局



# 健診のお知らせ ～特定健診及びがん検診について～

【お申込み・お問合せ先】 子どもあゆみ保健課（海部庁舎） ☎ 0884-73-4311

※電話での完全予約制です。2週間前までにお申し込みください。（問診票を郵送いたします）  
 ※申し込み〆切を過ぎますと問診票が、郵送で届かない事がございます。  
 その場合は、お手数ですが各庁舎まで問診票を取りに来て頂きますのでご了承ください。  
 ※今後の新型コロナウイルスの感染拡大状況によっては、中止となる場合があります。



## 【婦人がん検診のお知らせ】

●健診日：6月4日（日） ※申し込み〆切り：5月19日（金）

〈場所・受付時間〉

場 所	受 付 時 間	項 目
穴 喰 庁 舎	9：30～11：00	マンモグラフィー・骨粗しょう症・大腸がん
	12：00～13：00	子宮頸がん
海 部 庁 舎	13：30～14：30	マンモグラフィー・骨粗しょう症・大腸がん・子宮頸がん

〈項目・料金〉 ※クーポン対象の方は無料です。

項 目	料 金	対 象 者
マンモグラフィー（乳がん検診）	1,000円	40歳以上（2年に1回） ※クーポン対象の場合はご利用いただけます。
骨粗しょう症検診	500円	40歳以上の方
大腸がん検診	400円	
子宮頸がん検診（午後からのみ）	500円	20歳以上の方

## 【総合健診のお知らせ】

新たな試みで、6月のみ、乳がん検診も一緒に受診いただけます！

●健診日：6月18日（日） ※申し込み〆切り：6月2日（金）

〈場所・受付時間〉

\*健診機関：徳島県総合健診センター

場 所	受 付 時 間
穴 喰 庁 舎	7：30～9：00
海 部 庁 舎	10：00～11：30



〈項目・料金〉 ※クーポン対象の方は無料です。

項 目	料 金	
特定健診：身長・体重・血圧・検尿・血液検査・心電図等 ※国保に加入されている満40歳の方、昨年度特定健診を受けられた方は無料です。	1,000円	
わかいし健診：特定健診と同様 ※16歳から39歳までの方が対象です。 ※ピロリ菌検査も同時に実施できます。（1度も受けたことがない方のみ）	1,000円	
肝炎ウイルス検査：血液検査 ※対象となる方 ①昭和58年4月2日～昭和59年4月1日生まれの方 ②①以外の方で受診の機会を逃した方	500円	
肺がん検診	胸部レントゲン	100円
	喀痰検査 ※対象となる方：喫煙指数（1日のたばこの本数 × 喫煙年数）が600以上の方	500円
前立腺がん検診：血液検査	500円	
胃がん検診：胃バリウム検査	800円	
大腸がん検診：便潜血検査2日分	400円	
★乳がん検診：マンモグラフィー検査	1,000円	

## 各種健診及びがん検診の対象者について

### 【特定健診】

・令和5年度中に、40歳から74歳になる方及び10月以降に75才になる方で、各保険者（国民健康保険、社会保険等）から『受診券』が送られてきた方が対象になります。ご加入の保険者までご確認ください。

### 【わかいし健診・ピロリ菌検査】

・対象者：昭和58年4月1日生まれ～平成19年4月1日生まれの方。  
 ・ピロリ菌は、若年期に発見し、除菌することが、将来の胃がん予防、次世代への感染予防に効果があるため、健診対象の方でピロリ菌検査を実施しています。（※一度検査をした方は、対象外です）

### 【肝炎ウイルス検査】

本年度、対象の方は下記のとおりです。

①昭和57年4月2日～昭和58年4月1日生まれの方、②①以外の方で受診の機会を逃した方。

### 【がん検診】

・年齢、健康保険の種類関係なく、誰でも受診することができます。  
 （※胃がん検診については、80歳以上の方へは内視鏡検査を推奨しております）

## 海陽町国民健康保険に加入されている方へ

・6月下旬に「受診券」と昨年度特定健診を受診された方に「健診無料券」を同封して送付する予定です。  
 ※6月の健診では、「受診券」「健診無料券」ともにお手元には届いていないため、健診当日は「保険証」で加入されている医療保険を確認させていただきます。  
 また、申し込みの段階で令和4年度に健診を受診されたかを確認させていただきます。

## 血圧計を一家に一台プロジェクト！

令和4年度に引き続き、令和5年度も実施します！

### 〈プロジェクト内容〉

#### ①血圧計購入 3,000円補助！

・血圧計購入時の領収書を海陽愛あいクラブまでご持参ください。  
 ・愛あいクラブでも5,500円で発売中です！（3,000円補助となるので、2,500円でご購入となります）

#### ②血圧測定スタンプラリー（現在、記録されている手帳やアプリ等でも可能です！）

・血圧手帳を受け取ります。（愛あいクラブ又は、海部庁舎 福祉人権課にてお渡し）  
 ・血圧記録を1ヶ月後（1回目）、3ヶ月後（2回目）、5ヶ月後（3回目）毎に記録を提示していただくと減塩商品等をお渡ししています。（それぞれ、商品の内容は異なります）

### 〈場所〉 血圧記録を提示：海部庁舎 福祉人権課 保健師

商品の交換場所：海陽愛あいクラブ事務局 海部公民館 3階



老若男女問わず  
どなたでも  
ご利用  
いただけます



## 4月の『マイトレ運動教室』



4月5日（水）海部公民館4階／4月19日（水）穴喰町民センター3階

今月のテーマ：前回に引き続き！ステップ台で足腰の強化と持久力UP！&ストレッチポールで心身のリラックス♪

【時間】19:30～20:30 【持ち物】シューズ、タオル、飲み物

【講師】霧 真美 先生（NPO法人海陽愛あいクラブ健康運動指導士）

※申し込み不要！参加無料！どなたでもご参加いただけます！

ステップ台



## 4月の母子保健事業

【申し込み・お問合せ先】子どもあゆみ保健課（海部庁舎） ☎ 0884-73-4311

事業名	内容	日程	時間	場所
げんきひろば （乳幼児相談）	身体計測、保健・栄養・歯科相談の中からご希望のものを選択	4月11日（火）	9:30～11:30	海部庁舎 3階 げんき ひろば
助産師相談	開業助産師による骨盤ケアや乳房ケアなどの個別相談			
遊びの相談	作業療法士による遊び方などの個別相談			
乳児健診	問診・身体計測・小児科診察・保健相談・乳幼児食相談・歯科相談など	4月17日（月）	9:30～11:30	
骨盤ケア教室	妊婦・産婦その家族を対象に骨盤ケアを集団で実施	4月20日（木）	10:00～11:30	

※混雑を避けるため、時間帯のご予約をお願いしております。

※各種ご相談の希望やご不明な点がございましたらお気軽にお問合せ下さい。

# 令和5年度海陽町空き家改修支援補助金のご案内

【お問合せ先】産業振興課（海南庁舎） ☎ 0884-73-4161

海陽町へ移住・定住を希望する方が入居する空き家の改修について、予算の範囲内でその費用の一部を助成します。

## 補助金の額

次のaとbの総額で、上限は100万円

- a. 補助対象経費の3分の1以内 ※「海陽町空き家バンク」登録物件は2分の1以内
- b. 町産材の使用1立方メートルにつき1万円を加算

## 補助対象となる空き家の改修

補助金の対象は次の要件すべてを満たす空き家の改修です。

- (1) 空き家の改修が、令和6年3月31日までに完了するもの
- (2) 令和6年3月31日までに入居が完了するもの。ただし、改修前に空き家に居住している場合は、入居後6ヶ月を経過していないものに限ります。
- (3) 改修する空き家に5年以上の居住予定が必要です。
- (4) 改修後に玄関・居室・台所・トイレ・浴室を備えていること

※賃貸で空き家の入居（予定）者が行う空き家の改修については、所有者に承諾を得てください。  
 ※売買等により取得した空き家の所有者が自ら居住するために行う空き家の改修については、取得した日から3年を経過していないものに限ります。



## 補助金の対象となる経費

町内の個人事業者又は町内に営業所等がある法人が施工する次の経費です。

- (1) 台所、洗面所又は便所の改修に要する経費
- (2) 給排水、電気又はガス設備の改修に要する経費
- (3) 屋根、外壁等の外装の改修に要する経費
- (4) 壁紙の張替え等の内装の改修に要する経費 など



改修補助金

\*補助制度の利用には、諸条件がございますので、詳しくはHP又は担当課までお問い合わせください。

# 令和5年度より 合併処理浄化槽設置整備事業補助金の一部を改正します！

【お問合せ先】上下水道課（突喰庁舎） ☎ 0884-76-1514

海陽町では、生活排水による公共水域の水質汚濁を防止するため、生活雑排水（台所、風呂、洗濯などの排水）とし尿を併せて処理する合併処理浄化槽（10人槽以下）を設置される方に、予算の範囲内で補助金を交付しています。

## ◆補助金改正内容

- (1) 補助対象の要件に環境配慮型浄化槽であることが追加となります。  
 （※環境配慮型浄化槽の適合機種は、一般社団法人浄化槽システム協会ホームページからご確認ください。）
- (2) 単独処理浄化槽または汲み取り便槽から合併処理浄化槽に転換する際の撤去費補助限度額を9万円に改正（引き上げ）します。

## ◆改正後の補助金額

設置区分	単独処理浄化槽、汲み取り便槽から合併処理浄化槽への転換	合併処理浄化槽の新設
建物用途	専用住宅または床面積の2分の1以上が住居用の建物	専用住宅または床面積の2分の1以上が住居用の建物
浄化槽 5人槽	332,000円	198,000円
7人槽	414,000円	246,000円
10人槽	548,000円	327,000円
浄化槽撤去費限度額	90,000円	—
宅内配管工事費限度額	300,000円	—



（※補助の対象には条件がありますので、必ず事前にご相談ください。）

# 介護職員等確保支援助成金について

【お問合せ先】長寿福祉人權課（海部庁舎） ☎ 0884-73-4312

海陽町では、介護人材の不足が大きな課題となっていることから、令和5年度より介護職員等確保支援助成金を創設し、対象者に助成金を支給致します。

◆**助成対象者** 町内の介護サービス事業所に新規に雇用され、介護サービスに専従する介護職員等（注1）であって、1週間の所定勤務時間が20時間以上で、町税等に滞納がない方です。



（注1）介護職員等

介護職員、介護福祉士、介護支援専門員、社会福祉士、理学療法士、作業療法士及び看護師並びに准看護師

◆**助成金額** 助成金額は5万円とし、次に該当する場合は、各金額をそれぞれ加算します。

（1）39歳以下である場合 5万円

（2）海陽町へ転入して2年未満の場合 10万円

# 児童扶養手当および各種手当についてのご案内

【お問合せ先】長寿福祉人權課（海部庁舎） ☎ 0884-73-4312

子どもあゆみ保健課（海部庁舎） ☎ 0884-73-4313

児童扶養手当および各種手当について紹介します。

児童扶養手当	対象者	18歳に達する日以後最初の3月31日までの児童（障がい児の場合は20歳未満）を監護する母親、もしくは監護しかつ生計を同じくする父親または養育する方（祖父母等）。 ※所得が一定の額以上ある時は支給されません。
	支給要件	「父母が婚姻を解消した児童」、「父親または母親が死亡した児童」、「父親または母親が一定程度の障がいの状態にある児童」、「父親または母親の生死が明らかでない児童」などを監護等していること。
特別児童扶養手当	支給要件	20歳未満で精神または身体に障がいのある児童を家庭で監護・養育している父母等に支給されます。 ※所得が一定の額以上である時は支給されません。
障害児福祉手当	支給要件	精神または身体に重度の障がいがあるため、日常生活において常時介護を必要とする状態にある20歳未満の方に支給されます。 ※所得が一定の額以上である時は支給されません。
特別障害者手当	支給要件	精神または身体に著しく重度の障がいがあるため、日常生活において常時特別な介護を必要とする状態にある20歳以上の方に支給されます。 ※所得が一定の額以上である時は支給されません。



# 徳島県断酒会

【お問合せ先】子どもあゆみ保健課 保健師（海部庁舎） ☎ 0884-73-4313

徳島県断酒会 牟岐 川辺 ☎ 090-2822-866

## 海陽町での断酒会の開催お知らせ

断酒会が海陽町で始まります。どなたでもお気軽にご相談ください。

日時：毎月 第4月曜日 18:30～20:30

場所：海陽町 穴喰町民センター2階201会議室

※4月の相談は4月30日（日）に断酒会発足を実施し相談日を兼ねております。

4月の相談については上記断酒会担当までお時間等ご確認ください。



## 消費税インボイス制度等説明会について

【お問合せ先】 税務出納課（海南庁舎） ☎ 0884-73-4153

10月1日から、消費税の仕入税額控除の方式として 適格請求書等保存方式（インボイス制度） が始まります。

事業者の皆様には、インボイス制度について理解を深めていただき、インボイス制度の実施に向けて必要な準備を進めていただくため、インボイス制度等説明会を開催しますので、是非ご参加ください。

▶ **インボイス制度説明会（全事業者対象：登録申請相談会あり）**

インボイス制度の概要を説明後、登録申請を希望される方の申請手をサポートします。詳しくは、お申込みの際に税務職員にお問い合わせください。

▶ **インボイス制度説明会（免税事業者対象：消費税の仕組みから知りたい方向け）**

インボイス制度の概要に加えて、消費税の基本的な仕組み等について説明します。

説明会の名称	開催日時	開催場所・時間	定員
インボイス制度説明会 【免税事業者対象】 （消費税の仕組みから 知りたい方向け）	4月13日(木)	【会場】 阿南市商工業振興センター 2階展示ホール （阿南市富岡町今福寺 34-4） 【開催時間】14:00~16:00	50名
	5月31日(水)		
	6月22日(木)		
	7月28日(金)		
インボイス制度説明会 【全事業者対象】 （登録申請相談会あり）	4月18日(火)	【会場】 阿南市商工業振興センター 2階展示ホール （阿南市富岡町今福寺 34-4） 【開催時間】13:30~16:30	50名
	5月30日(火)		
	6月23日(金)		
	7月27日(木)		

## ●インボイス制度等説明会にご参加いただく方へ

- 各説明会については、事前予約制としますので、事前に次のお問合せ先まで申込みをお願いします。
- 感染症拡大防止の観点から、マスクの着用、手指消毒などのご協力をお願いいたします。

お問い合わせ先 4月開催分 阿南税務署 法人課税部門 ☎0884-22-0417（直通）  
5月～7月開催分 阿南税務署 個人課税部門 ☎0884-22-0416（直通）

※ 国税庁インボイス制度特設サイトでは、インボイス制度について解説した国税庁動画チャンネルのほか、Q&Aなどを掲載しています。

主催 阿南税務署  
共催 阿南法人会・阿南間税会・阿南税務署管内青色申告会連合会・阿南商工会議所



インボイス制度特設サイト

**阿南税務署**

## 軽自動車税（種別割）の減免について

【お問合せ先】 税務出納課（海南庁舎） ☎ 0884-73-4153

身体障害者手帳、戦傷病者手帳、療育手帳、精神障害者保健福祉手帳の交付を受けられた方で、一定の要件を満たしている場合は、減免申請書等を提出していただくことにより、軽自動車税（種別割）の減免を受けることができます。詳細につきましては、税務出納課までお問い合わせください。

○申請期限：4月10日（月）から5月25日（木）（期限厳守）

※期限を過ぎてからの申請は受付できません。

○提出先：税務出納課（海南庁舎）・子どもあゆみ保健課（海部庁舎）・観光交流課（宍喰庁舎）

※前年度、減免を受けられた方には、減免申請書をお送りいたします。申請は年度ごとに必要ですのでご注意ください。



# 犬の登録及び狂犬病予防注射の実施について

【お問合せ先】 住民環境課（海南庁舎） ☎ 0884-73-4152  
徳島県獣医師会 ☎ 088-663-6607

- \* つぎのとおり犬の登録及び狂犬病予防注射を行います。ご都合のよい所でお受けください。
- \* 日程などで不都合な方は、もよりの動物病院でお受けください。
- \* 悪天候のため実施できなかった地区は、それぞれ指定されている日付に延期します。

- \* **新規登録料 3,000円（1頭につき）** 1度登録している犬は必要ありません。
- \* **予防注射料 3,300円（1頭につき）** 毎年1回受ける必要があります。

## 【川東・浅川・海部地区】 4月28日（金） 延期の場合：5月26日（金）

時 間	場 所
8:30~ 8:35	鞆浦 鞆浦福祉会館前
8:40~ 8:55	新町 海部庁舎前
9:00~ 9:10	西分 奥浦西分町営バス停附近
9:15~ 9:20	高園 文化センター前
9:25~ 9:35	野江 農協前
9:40~ 9:45	芝 新居神社前
9:55~10:00	櫛川 平成館前
10:05~10:10	中山 公民館前
10:15~10:20	富田 ゴミ収集所附近（パラ園側）
10:30~10:35	大井 コミュニティセンター横
10:40~10:45	姫・能山 公民館前
10:55~11:00	熟田 停留所前
11:05~11:10	吉野 公民館前
11:20~11:40	前田 海南庁舎前
11:45~12:00	四方原 かげの電気店前

時 間	場 所
午 後	
13:10~13:15	四方原 図書館前
13:20~13:30	松原 斎藤商店付近
13:35~13:45	中小路・浜崎 大里集落センター前
13:50~14:00	松原 中学校バス停付近
14:05~14:15	松原 町営松原団地前
14:20~14:25	松原 大里大ゴミ収集所付近
14:30~14:40	浜 浅川出張所前
14:45~14:50	大田 天神社付近
15:00~15:05	伊勢田 竹ノ内分校跡
15:15~15:20	粟浦 粟ノ浦バス停留所付近
15:25~15:30	鯖瀬 公民館付近



## 【穴喰地区】 5月12日（金） 延期の場合：6月2日（金）

時 間	場 所
8:50~ 8:55	那佐 那佐集会所
9:00~ 9:05	那佐西 豚皇 付近
9:15~ 9:20	金目 金目停留所
9:25~ 9:30	竹ヶ島 生活改善センター
9:40~ 9:50	浜 漁民会館
9:55~10:15	西町 町民センター(穴喰庁舎)
10:20~10:25	日比原 日比原橋付近
10:30~10:35	大野 日山会館
10:40~10:45	尾崎 上田宅付近
10:50~10:55	芥附 円山宅付近
11:05~11:10	塩深 塩深公民館
11:15~11:20	猪ノ鼻 橋谷宅付近
11:35~11:40	船津 川田商店 付近
11:55~12:00	久尾 蔭田商店 付近

## 【川上地区】 5月19日（金） 延期の場合：6月9日（金）

時 間	場 所
8:50~ 8:55	笹草 公民館前
9:15~ 9:20	大内 改善センター前
9:35~ 9:40	村山 消防屯所前
9:45~ 9:50	室津 相川健康管理センター前
9:55~10:00	柱野 ゴミ収集場所前
10:05~10:10	岡本 公民館前
10:15~10:20	中野 北川宅付近
10:25~10:30	若松 消防屯所前
10:40~10:50	神野 川上出張所前
10:55~11:00	樫ノ瀬 バス停留所付近
11:05~11:10	桑原 バス停留所付近
11:15~11:20	小川 二宮商店付近
11:25~11:30	小川谷 公民館前
11:50~11:55	樫木屋 公民館前
午 後	
13:45~13:50	皆ノ瀬 バス停留所前
14:10~14:15	平井 坂本商店前
14:20~14:25	轟口 消防屯所前
14:30~14:35	王余魚谷 物産館付近
14:55~15:00	大比 公民館前

- \* 令和元年度より、集合注射は1回のみの実施となります。
- \* 首輪は抜けてしまわないように定期的にチェックしましょう。
- \* 犬や猫の放し飼いは付近の方に大変迷惑です。またフンなどは、捨て置かず飼い主の責任で必ず後始末してください。

【お問合せ先】行革政策課（海南庁舎） ☎ 0884-73-4156

## 「大好きな海陽町！」

海陽町関西ふるさと会

おく むら やすし  
**奥村 靖**（旧穴喰町出身）

私達、海陽町関西ふるさと会のメンバーは海陽町が大変好きな人達が多いと感じています。この町の魅力は町民全体がおおらかで人が良く人情が厚いことだと思います。四国の東南部、ここは気候温暖で自然環境が豊かなことが要因の一つだと思っています。関西に在住する私達も毎年のように帰省する方々が多いのではないのでしょうか。私も車を利用して帰省しますので、おすすめの観光スポットを下記にご紹介致します。

記

1. 日和佐、南阿波サンラインから太平洋を望む眺望（薬王寺参拝）
2. 八坂八浜から望む出羽島、牟岐大島の景観
3. 大里の松原
4. 室戸・阿南国定公園（穴喰、鈴ヶ峯及び竹ヶ島の海域公園と遊歩道）
5. 穴喰隣接の高知県東洋町野根川の上流域（船津キャンプ場）

以上

皆様のご来訪をお待ち申し上げます。



## 海陽町関西ふるさと会 入会のご案内!

「海陽町関西ふるさと会」は、ふるさとを離れ関西地域で暮らす海陽町出身者の交流と、親睦を図り、ふるさと海陽町の郷土愛を育み、連携し、お互いの経済、文化の発展を推進することを目的として活動しております。

会員は随時募集しておりますので、関西地域にお住いの知人、友人、親族など、興味をお持ちの方がおられましたらご紹介ください。



年会費 2,000 円

※交流会等には別途参加費が必要です。

### 【お問合せ・申し込み先】

〒 775-0295 徳島県海部郡海陽町大里字上中須 128 番地

海陽町関西ふるさと会事務局（海陽町役場 行革政策課内）

TEL. 0884-73-4156 FAX. 0884-73-3097

URL <https://www.town.kaiyo.lg.jp/furusatokai/>

電子申請 <https://s-kantan.com/town-kaiyo-u/>

お申し込みは  
こちらまで→



# 「もくずしよい KaiyoBCC」の活動をご紹介します！

【お問合せ先】 もくずしよい KaiyoBCC ✉ KaiyoBCC@gmail.com



「もくずしよい KaiyoBCC」はビーチコーミング中心に海岸清掃や海洋ごみの講座などを行う団体です！

設立に至った経緯はコロナ禍で行動に制限がある中で”海陽町内でいかに楽しく外で活動するか”を考えたところ、ビーチコーミングが思い浮かび、

行動を始めたところ、今のメンバーと巡り会えたとの事です！

そもそもビーチコーミングとは、海（ビーチ）をくし（コム）でとかしてならず、という意味だと言われています。整える

ために拾うものは何でも良いのです。そのため、町内のビーチでの貝殻ひろいや近年問題となっている海洋プラスチックなどをひろいながら、”身近にあるもの・海にあるものでのグリーティングカード作り”、海ゴミの現状、ゴミが資源として利用されている現状の学習と意見交換など活動内容は多岐に渡ります。



そして、昨年9月には、「喫茶ひこうせん」にて活動報告展示会、あったかいよう事務所内での「漂着物展示会」を経て、先月は海陽町立博物館で、企画展「すなはま水族館&漂着物展 by もくずしよい KaiyoBCC」が行われました。

同企画展では海で見つかったプラスチックや、貝殻をたっぷり使った作品などを展示、12月に実施した小学生と幼稚園の皆さんが参加したイベント「すなはま水族館」の大きなパネルが展示され、来館されたお客さんもとても楽しまれました。

また、KaiyoBCCのサムネイルはカニの一種であるモクズシヨイ（藻屑背負い）(*camposcia retusa*)をイメージして作られているそうです。

彼らは自然界で身を守るべく、海藻や海綿をちぎって自身の持つかぎ状の毛に付着させます。その姿はまるで、素敵なアクセサリーを身に纏っているようです。

海の恵みを見にまといながら生きる彼らにビーチコーマーの姿を重ね、海への感謝の気持ちを込めて作成したそうです。



今後の展望として、もくずしよいは環境活動をしている各所を横でつなげるような役割をしたり、海洋問題をさらに身近に感じてもらうために積極的に子供が参加しやすいイベントを企画などを増やしていくなどいろんな角度から活動していきたいとの事でした！



「もくずしよい KaiyoBCC」の  
これからの活動にご期待ください！



# 消費生活 困ったときの相談窓口

【お問合せ先】 総務課（海南庁舎） ☎ 0884-73-4151

- 阿南市消費生活センター TEL：0884-24-3251  
9:30～16:30 休館日 土・日・祝日・年末年始
- 消費者ホットライン TEL：188  
お近くの消費生活センターに繋がります。

## 布団の処分や点検を口実にした強引な訪問販売に注意！



「処分してもよい布団はないか」と男性が訪問してきたので、2階の押し入れにある座布団を引き取ってもらうことにした。すると、業者が勝手に上がり込んで押し入れを開け、座布団ではなく羽毛布団などを勝手に出し「このままではダメになってしまうので、リフォームしたほうがよい」と熱心に勧めてきた。根負けして約13万円の契約をしてしまった。年金暮らしの身には高額過ぎて支払えない。（80歳代）

### ひとこと助言

周囲の人も  
見守ろう



見守るくん

- 「処分してもよい布団はないか」などと訪問されても、安易に家の中に入れないようにしましょう。家の中にあげてしまうと、点検を強いられたり、布団の購入やリフォームの契約を勧められたりする恐れがあります。
- 布団の処分は事業者ではなく、自治体のルールに従って処分しましょう。
- 事業者の来訪は、なるべく一人に対応せず、一度帰ってもらうなどして、家族や周囲の人などに同席してもらいましょう。
- 家族や周囲の人は、高齢者の家に不審な訪問者が来ていないか、いつもと違う様子はないかなど、気を配りましょう。
- クーリング・オフや契約の取り消しができる場合があります。しつこく勧誘され恐怖を感じたときや困ったときは、最寄りの警察やお住まいの自治体の消費生活センター等にご相談ください（警察相談専用電話「#9110」、消費者ホットライン188）。

## 障がいのある方も気を付けて！ SNSで副業トラブル！



### ひとこと助言

日ごろから  
見守ろうね



見守るくん

私は福祉施設の職員だが、福祉作業所で働いている知的障がいがある男性が、SNS広告の副業サイトを見て、ネット上で商品を購入して転売するマニュアルのようなものを購入した。高額なクレジットカード決済と振り込みをし、何度か支払ったようだが、利益を上げられるとは思えない。高額な支払いが難しいので困っているという。（当事者：20歳代）

- 副業をしようとインターネットで情報商材等を購入したが、利益は出ないのに支払いが高額で困っているというトラブルが、障がい者の間でも起きています。
- 問題に早く気付くためにも、日ごろからのコミュニケーションが大切です。家族や周りの人は、日常の生活や会話の中でいつもと違った様子はないかなど見守るとともに、相談しやすい関係を築いておきましょう。
- 困ったこと、不安なことがあれば、すぐにお住まいの自治体の消費生活センター等にご相談ください（消費者ホットライン188）。本人だけで相談するのが難しい場合は、家族や周りの人が付き添いましょう。

# NPO法人海陽愛あいクラブからのお知らせ

## 海陽愛あいクラブ2023年度クラブ会員募集

会員種別	年齢	年会費	スポーツ保険	教室参加費	トレーニングジム
年会費	大人 18歳以上	5,000円	65歳以上 1,200円 高校生以上 1,800円	1回300円～500円 チケット11枚 (1枚分無料) 月3,000円	1回 200円 月 2,000円
	高校生				無料
	小・中学生	3,000円	800円	無料	無料(中学生以上)
	幼児	2,000円			ご利用できません
	家族	10,000円			入会家族分
賛助会員	1口3,000円	/	/	/	/
レッスン 半年パス	大人 18歳以上	免除	65歳以上 1,200円 高校生以上 1,800円	18,000円 (購入日から半年間フリー)	1回 200円 月 2,000円
レッスン 年間パス				30,000円 (購入日から年間フリー)	
ジム 半年パス				1回300円～500円 チケット11枚 (1枚分無料)	12,000円(購入日から半年間フリー)
ジム 年間パス					20,000円(購入日から年間フリー)
ジムデイ 会員					10,000円(購入日から年間フリー) 平日は12:00～17:00 以外は会員外料金
イベント 会員	どなたでも	1,000円	/	クラブ主催のイベントや親睦会に会員料金でご参加いただけます。 教室・ジムは対象外	

### ■レessonプログラム (会員500円 / 会員外800円)

- ・民踊(第1・3月10:00～11:30) ・足腰健康体操(第2・4火10:30～11:30)
- ・ボディコンディショニング(第2・4木10:30～11:30) ・ストレッチ体操(第1・3・5木10:30～11:30)
- ・ヨガストレッチ(第1・3火19:30～20:30) ・ボディメイク(第2・4火19:30～20:30)
- ・コリセルフケア(第2・4水10:30～11:30) ・筋トレ&ストレッチ(毎週金19:30～20:30)

### ■サークル・ショートプログラム (会員300円・会員外500円)

- ・スポンジテニス&卓球(毎週金9:30～11:00) ・美健康体操(第1・3火10:30～11:15)
- ・体づくりのためのボクシング教室(毎週木19:00～20:30)

### ■トレーニングジム (会員200円 / 会員外500円) \*月パス、年パス会員あります。

営業時間…(月～金)9:00～21:00 (日)9:00～17:00 (土・祝)休館日  
場所…海部公民館3階

## アクアビクス&ウォーク「クラブ発!スポーツによるまちづくり」推進事業

身体に無理なく運動したい方におススメです。顔はつけないので泳げない方でも受講可能です。

### ■昼のクラス (ウォーキング中心の初心者向けクラス)

日程:毎週(木)6/1・8・15・22・29(計5回) 時間:13:15～14:00(45分間)

### ■夜のクラス (ジャンプやアクアビクスを取り入れた中級者向けクラス)

日程:隔週(木)5/18 6/1・8・22 7/13(計5回)  
時間:19:15～20:00(45分間) 場所:B&G海南海洋センター

【料金】各クラス3,000円(入場料込) 国保対象特定健診結果で動機づけ・積極的支援対象の方に発行している運動利用券をお持ちの方は参加費が無料となります。

月いちウォーク 4/8(土)9:30スタート ピクニック公園集合(参加費無料) \*雨天中止

○お申し込み・お問い合わせ

NPO法人海陽愛あいクラブ事務局(海部公民館内3階)

海部郡海陽町奥浦字新町44 ☎0884-73-3960(土祝休)

(平日9:00～21:00) \*日曜日は17:00まで



ホームページ

# 令和5年度 海陽町 グローバル地域イベント (子ども向け) について紹介します

【お問合せ先】教育政策課 (教育委員会) ☎ 0884-73-1246

海陽町教育委員会の「グローバル・チーム」は英語教育の発展とともに、コミュニケーション力を伸ばし・多様性を受け入れる力を育む海陽町グローバル教育を推進しています。グローバル化が加速する現代社会において、海陽町の子どもたちが広い世界に可能性を広げ、自身の想いを実現するための教育事業となれることを目指しています。

グローバル教育事業の1つとして、令和5年度も地域での子ども向け活動を実施します。各活動とも英語ができなくても大丈夫！学校等で顔なじみのアメリカやオーストラリア出身のグローバルスタッフが実施しているので、気軽に遊びにきてください！

以下に活動内容を紹介しますので、お子様がお興味あるようでしたら、是非ご参加下さい。

## ★ POP English (ポップ・イングリッシュ)

POP English は自由な遊びの中に自然と英語があふれる環境を提供しています。

### Lounge ラウンジ

場 所：海部公民館1階 イングリッシュルーム

開 催 日：毎週木曜 16:30-18:30 (長期休み以外)

対 象：小学生～高校生

活動内容：グローバルスタッフと子どもたちが会話を楽しんだり、海外のボードゲームや英語の絵本を体験しています。時間内は自由に入退室できます。

イングリッシュルームで一緒に遊びましょう！



### Party パーティ

場 所：海部公民館4階 大会議室

開 催 日：2ヶ月に1回程度 放課後の時間 ←次回は4月20日(木)

対 象：小学生～高校生

活動内容：グローバルスタッフと子どもたちが英語遊びや季節の工作、海外のボードゲームをしたり、ポップコーンを食べながら、英語のアニメ・動画をみるイベントです。それぞれの学校から参加できるようにバス等を出しています。

毎回、各小学校から40名程が来てくれて、多世代・学校間交流にもなっているよ！



## ★ Global Labs (グローバル・ラボ)

開 催 日：月1回 (週末・祝日)

対 象：活動内容に合わせて対象が異なります。

活動内容：テーマに合わせた異文化体験を楽しめるイベントです。ハロウィンのお化け屋敷や、海外の子どもに人気のチョークペイント遊びなど、テーマは様々！  
※HPや学校等から配布されるチラシをご確認下さい。

人気のハロウィンイベントも開催しました！たくさん参加してくれました！



イベントのお知らせをご希望の方は、[kaiyoenglishlab@gmail.com](mailto:kaiyoenglishlab@gmail.com) へメールを送ってください。

各イベントの詳細やグローバル事業の活動内容はグローバル海陽のホームページ ([globalkaiyo.com](http://globalkaiyo.com)) やインスタグラムをチェックしてみてください！

メールはこちら→



## 4月のグローバル・ラボ Easter Egg Hunt イースターエッグを探そう！

エッグハントとは、毎年4月頃にイースターを祝う国で開催されていて、子供たちが外に隠されたお菓子の入ったイースターエッグを拾い集める人気の外国イベントです。阿波海南文化村に隠されたカラフルなイースターエッグを集めて、お菓子をもらおう！！

【詳細】 対象者：未就学児・小学生

日 時：4月8日(土) 10:00～(12:00終了予定)

場 所：阿波海南文化村中庭 ※雨の場合は館内で行います。

※上記時間内で20分程度ずつのエッグハントを予定しています。

来場後、次のエッグハント開始までお待ちいただく場合があります。

※景品は1人につき、1つです。

※体験の様子が広報誌等で掲載される場合があります。

担 当：ジェフ・トニー (教育委員会)



# 海陽町消防団 団員募集中！

【お問合せ先】建設防災課（海南庁舎） ☎ 0884-73-4159

現在海陽町では消防団員を募集しております。火災や水害など様々な災害に対応するためには多くの方の協力が必要になります。

消防団に興味のある方は、建設防災課（☎0884-73-4159）までお問合せください。

## 入団資格

海陽町消防団の団員となるための資格要件は次の通りです。

- ・海陽町に居住、又は勤務する者
- ・年齢18歳以上の者



## 入団後の処遇

### ①報酬

- ・年額報酬 その団員の階級に応じて年額報酬が支給されます。
  - ・出勤報酬 機械器具点検、訓練出勤、警戒出勤、災害出勤の回数に応じて報酬が支給されます。
- 詳細については令和4年10月広報7ページをご確認ください。上のQRコードから確認できます。

### ②退職報償金

消防団員が5年以上在職して退職した場合に、その団員の在職年数や階級に応じて退職報奨金（慰労金）が支給されます。

### ③公務災害補償・入院見舞金制度

消防団活動中に負傷した場合等には補償制度があります。また、7日間以上の入院をした方を対象に入院見舞金が支給されます。

### ④表彰制度

活動の中で功勞、功績があった場合に表彰されます。



## 活動内容

- 平常時**
- ・消防車両、積載資機材の点検
  - ・消防水利の点検
  - ・火災予防運動（年2回）
  - ・放水訓練
- 災害時**
- ・消火活動や火災現場での警戒
  - ・水難救助活動、行方不明者搜索活動
  - ・地震、風水害等の災害時における災害防除、避難住民の誘導、危険箇所の警戒

## 特別養護老人ホーム『海南荘』職員募集のお知らせ

【お問合せ先】海部郡特別養護老人ホーム事務組合 海南荘 ☎ 0884-73-2626

### ◆介護職員（会計年度任用職員）

- ・勤務 原則、週5日・7時間45分勤務（シフト制、早出・遅出、土・日・祝日勤務あり）
- ・業務内容 施設での介護業務全般
- ・給与等 月額192,800円（処遇改善手当23,000円含む）
- ・募集人数 5名程度

### ◆栄養士（会計年度任用職員）

- ・勤務 原則、週5日（月～金）・7時間45分勤務（7:30～16:15）
- ・業務内容 利用者の栄養管理、水分補給、食事介助及び給食委託業者との調整業務など
- ・給与等 月額191,100円（処遇改善手当10,000円含む）
- ・募集人数 1名



【待遇】 期末手当（6月・12月）、退職手当、通勤手当、年次有給休暇、社会保険等あり

【応募資格】 地方公務員法第16条（欠格条項）に該当しない者

【任用期間】 採用日（試用期間1ヶ月）～令和6年3月31日  
（勤務成績が良好な場合は、期間満了後も引き続いての任用あり）

【応募方法】 随時受付、給与条件など詳細については海南荘までお問い合わせください。

※ 見学などもできますので、お気軽にお問い合わせください。

県下初

## 災害支援団体 (NPO) と協定締結！

海陽町社会福祉協議会  
ひだまり

第193号



8年前の徳島豪雨の際にボランティアが集まらず、SNSで発信した「海陽町を助けてください！」というメッセージをみて大阪から駆け付けてくれた中島代表との「ご縁」でこの度、特定非営利活動法人 災害救援レスキューアシストと海陽町・海陽町社協は、災害ボランティア活動等に関する支援協定を締結いたしました。



今後、地震・津波・風水害等で住民生活に支障が生じた際、復旧・復興のためには、技術系 NPO（床下、屋根上、重機など支援経験が豊富な団体）など外部支援団体との連携が必要不可欠となります。今回、活動拠点となる施設等を提供することができるよう、社協だけでなく海陽町とも協定を締結できたことで、被災時の復旧・復興に心強い絆ができました。

## 海部高校 災害ボランティア講演【動けば変わる】



調印式翌日は、海部高校にて、今年で8回目となる「災害ボランティア講演会」でした。

マンパワーの少ない海陽町では、災害時、海部高校生の協力は必須となります。武ちゃんマン（中島代表）には、自分のこれまでの経験を踏まえ、熱い想いを伝えていただきました。

- ・「動けば変わる」という言葉は、中島さんは人生で証明していると講演を聞いて感じました。
- ・何かをきっかけに自分から行動すると人は変われると知って感動しました。【生徒の感想より】



# 地域で頑張る皆さんを応援したい！～助成金のお知らせ～

社協会費  
活用事業

## 「お互いさまの助け合い」～できることから、はじめんけ！～

この事業では、誰もが住み慣れた地域で安心して暮らし続けることができるよう、日々の生活でのちょっとした個人の困り事を「ご近所さんの助け合い」で解決する取組み（分館）に助成します。（上限3万円）昨年度までで、57分館で取り組まれており、本事業に取り組みられた地域からは、「助け合いの輪が広がった」「いつも声をかけてくれるので安心」等の声も聞かせていただいています。事業の説明にお伺いしますので、お気軽にご相談ください。



★あいさつ・声かけで  
お互い笑顔に(^-^)



★ご近所さん  
におすそわけ(^-^)



★ごみ出しや草刈りのお手伝い  
ついでの買い物・電球の交換など



共同募金  
活用事業

## 赤い羽根まちづくりプロジェクト ～自主防災活動助成事業～



この助成金は、地域の防災力を高めることを目的として、自主的に取り組む防災活動に助成しています。平成27年度の事業開始から60地区の自主防災会に助成し、それぞれの地区で防災用品の購入や避難訓練等を行い、いざというときに備えて活動しています。この機会にぜひご検討ください。

### 新規申請（上限5万円）

購入できるもの：避難場所で必要となる備蓄品



- 【購入例】
- ・ランタン
  - ・ラジオ
  - ・簡易トイレ
  - ・トイレテント
  - ・保温シートなど

### 継続申請（上限1万円）

購入できるもの：マスクや消毒液などの衛生品



- 【購入例】
- 感染予防のために  
避難場所で必要な  
マスク・消毒液など

弁護士相談のお申し込みや各種お問い合わせ・ご相談は、  
**海陽町社会福祉協議会**

本所（海部庁舎2階）

TEL：73-1980

FAX：73-3471

お気軽にご相談ください。

## 無料弁護士相談

**要予約**

日時：4月15日（土）  
10：00～12：00（30分）

場所：海陽町社会福祉協議会（海部庁舎2階）

弁護士：上地 大三郎 先生

相談内容：多重債務・相続・離婚・契約等、何でも可

利用方法：先着・予約制となっておりますので、

お電話等でお申込みください。

※コロナウイルス感染拡大の状況により、中止する場合があります。ご了承ください。

# 第17回 卒業証書授与式を挙行、94名の卒業生が旅立ちました！

令和5年3月1日（水）、第17回卒業証書授与式が行われました。会場への参加は、卒業生と保護者、一部の来賓のみとさせていただき、1・2年生はオンライン配信による教室での参加となりました。

郷土芸能部の生演奏による「船出」で入場、式典でのマスクの着用は自由とし、国歌及び校歌斉唱はマスク着用で行いました。



## 学校長式辞

『「人事を尽くす」ことの大切さを贈る言葉として！』

## 卒業証書授与



## 卒業生代表式辞

『3年間の学校生活への思い、在校生、家族、先生方、支えていただいた方々への感謝の気持ちを！』



## 在校生代表挨拶

『先輩たちとの思い出を語り、先輩たちから引き継いだ伝統を守る約束を！』

## 最後のホームルーム

31HR



32HR



33HR



34HR



## DMV観光PR大使への任命式が行われました！

令和5年2月28日（火）、阿佐海岸鉄道株式会社の大谷尚義総務部長より、本校卒業生がDMVの観光PR大使に任命されました。県内外の進路先でDMVや町の魅力を発信していきます！



## 海陽町タウンミーティングに参加しました！

令和5年2月15日（水）、阿波海南文化村にて「海部高校との海陽町タウンミーティング」が開催されました。本校生徒会役員5名と職員が参加し、三浦茂貴町長をはじめ、教育委員会、役場の方との話し合いを行いました。今後のよりよい町づくりのために、高校生の視点からの要望や提案を聞いていただきました。



## ボランティア・JRC部が徳島県藍青賞を受賞しました！

令和5年2月18日（土）、徳島県総合教育センターにて、令和4年度徳島県藍青賞の表彰式がありました。

ボランティア・JRC部が地域社会におけるボランティア活動等で優れた実績をあげたグループ・団体に与えられる藍青賞を受賞しました。



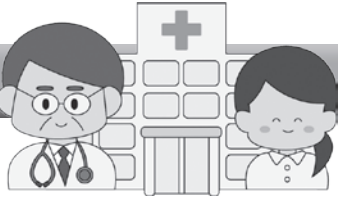

# 海南病院だより

【お問合せ先】 町立海南病院

☎ 0884-73-1355

## 待ち時間を楽しく！ 当院の待ち時間対策！

当院では「待ち時間を紛らわせる」工夫の一つとして、新たにDVDが視聴できるコーナーを設置しました。現在は「水戸黄門」シリーズ1～5巻が視聴できます。今後も視聴できるDVDを増やしていく予定です。

他にも海陽町水墨画クラブ（東 文恵 代表）さんによる展示、美波町の社会福祉施設柏涛会の創作クラブ「フリーダムあまべっこ」さんによるアート作品の展示をしていますので、来院の際はぜひお立ち寄りください。

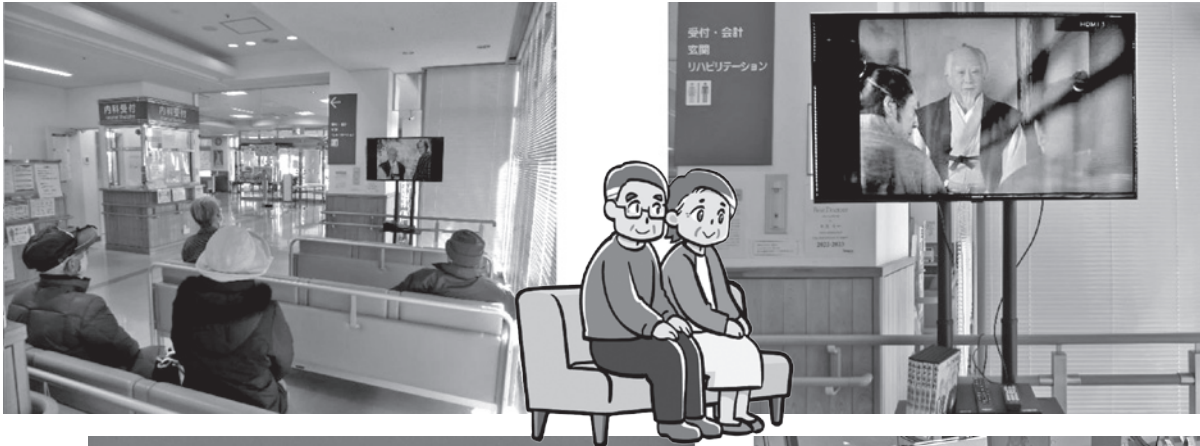

## 海南病院からのお知らせ

みやもと かず あき  
**宮本 和明** 内科医師

火曜日の午前（毎週）及び午後（第2～5週）の内科外来診療に加え、4月からは、水曜日の午前（毎週）、金曜日（第1～2・4～5週）の内科外来診療、病棟、訪問診療、海南荘も担当することになりました。どうぞよろしく申し上げます。

### 【宮本 和明 医師 プロフィール】

昭和59年 和歌山県立医科大学卒業  
平成24年 馬原医院  
平成28年 碩心館病院

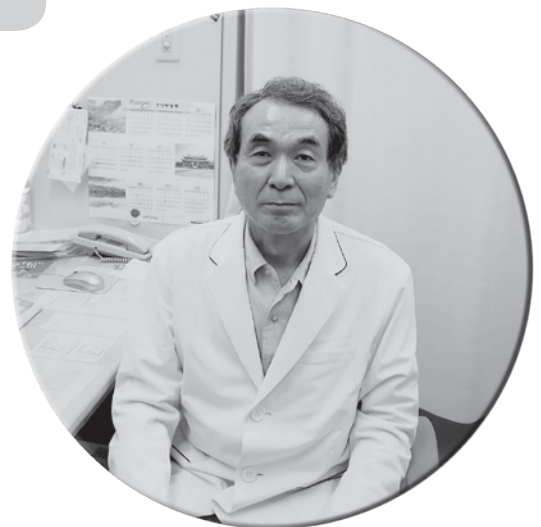

※4月から外来診療担当医師が変わります。詳しくは、海南病院外来診療案内チラシまたは  
**当院ホームページ** (<https://kainanhp.jp>) でご確認ください。



# まちの掲示板

## 「労働相談会」を開催

解雇や賃金未払い、パワハラ、配転拒否などの労使間トラブルについて、徳島県労働委員会委員（弁護士、組合役員、会社経営者など）が解決のためのアドバイスをします。

▼と き  
毎週木曜  
14:00～16:00

▼ところ  
徳島県庁11階労働委員室  
(徳島市万代町1-1)

▼申込み  
要予約(予約受付は相談希望日の前日15:00まで)



相談申込



facebook

▼相談料  
無料

▼問合せ先  
徳島県労働委員会事務局  
☎088-621-3234  
FAX 088-621-2889

# ウルトラマラソンが開催されます

【お問合せ先】事務局・高鶴 ☎090-3989-1006 FAX 0884-33-0925  
Mail : kafra@mb.pikara.ne.jp

「室戸阿南海岸国定公園ウルトラマラソン」が4月29日(土)に開催されます。  
メインは以下の時間帯に通過する見込みなのでご注意ください。

【海陽町でのウルトラランナー通過時間】		
9番エイド(給水等設置場所)	「道の駅穴喰観光協会前」	7:30～9:20
10番エイド(給水等設置場所)	「遊遊NASA入口遍路休憩所」	7:50～9:50
11番エイド	「cafe ふくなが脇駐車場」	8:10～10:30
12番	「さばせ大福前」	8:30～11:00

交通規制等は行わないので交通安全を確保してコロナ感染対策を行い沿道での応援をお願いします。

また、給水ボランティアを募集しています。詳しいコースやボランティアの内容及び申し込みは次のホームページ(QRコード)をご覧ください。その他不明な点については上記の問い合わせ先にご連絡下さい。  
大会の協賛金も上記から募集しています。



# 行政相談について

【お問合せ先】総務課(海南庁舎) ☎0884-73-4151

令和5年度の海陽町担当の行政相談委員として、由木和幾さん、畦内吉郎さんが総務大臣から委嘱されました。

行政機関の仕事について、意見・要望がある方は、行政相談委員へお気軽にお申し出ください。

【定例相談所の開設日時ご案内】	
行政相談委員 由木 和幾さん〈人権相談を兼ねる〉	・偶数月 第1月曜10時～12時 穴喰庁舎2階(※6月のみ第1木曜日です)
行政相談委員 畦内 吉郎さん	・奇数月 第1月曜10時～12時 海南庁舎2階(※1月のみ第3月曜です)

# 4月 女性のための生き方なんでも相談 【要予約】

【お問合せ先】阿南市男女共同参画室分室 ☎0884-22-0361

女性のための生き方なんでも相談は、【南阿波定住自立圏共生ビジョン】女性支援パートナーシップ事業です。ところ：予約時にお伝えします。

相談日	時間	相談日	時間
4日(火)	13:00～17:00	18日(火)	13:00～17:00
11日(火)	13:00～16:00	25日(火)	13:00～16:00
14日(金)	13:00～16:00	28日(金)	13:00～16:00

# 求人情報

海陽町では、定住促進を目的として、住民の方、移住・定住を予定している方に町内の求人情報を発信しています。

## ◆海陽町求人情報掲示板◆

令和5年3月1日現在、町へ直接提供された求人情報です。詳細は求人者へ、直接ご連絡ください。  
●充足、取り消されている場合がありますので、あらかじめご了承ください。

### パッキング製造 / パート労働者

- 株式会社 Propress
- ミシン縫製・その他軽作業
- 八五五円～八五五円 800～1730 不問
- 5人 雇用 労災 健康 厚年 直接依頼

### 求人事業主の皆様へ

#### 求人情報手続きの流れ

- ①「求人情報掲示板用シート」の提出
- ②「行革政策課に直接ご提示ください。」
- ③「求人情報掲示板用シート」は町ホームページ <https://www.town.kayoko.jp/> よりダウンロード又は、役場庁舎に備付のものをご利用ください。
- ④「海陽」へ掲載
- 受付は随時行っておりますが、提出日によって掲載時期が変わりますので、「ご了承ください」掲載後15日以内の掲載
- 木曜～日曜 1週間以内の掲載
- 広報誌：15日まで「翌月広報誌」に掲載
- 16日以降「翌々月広報誌」に掲載

#### ③当事者間で交渉

- 希望者から連絡がありましたら、当事者間で交渉してください。
- 希望者から連絡がなかったら、当事者間で交渉してください。
- 希望者から連絡がなかったら、当事者間で交渉してください。

#### ● 次の事項をご確認のうえ、手続きをお願いします。

- 町内の求人情報で、ハローワークに求人申込みをお勧めする場合があります。
- 労働条件が著しく不相当な場合など、内容によっては掲載できない場合があります。
- ハローワーク求人情報について
- ハローワークで求人申込みを行った求人者の方は町への手続きは不要です。

## ◆ハローワーク求人情報◆

令和5年3月1日現在、ハローワーク牟岐で受理している求人のうち、町内の求人情報を抜粋して紹介しています。面接を希望される方は、必ず窓口で紹介状の交付を受けてください。  
● 充足、取り消されている場合がありますので、「ご了承ください」。

### 求人事業主の皆様へ

広報海陽「ハローワーク求人情報」において事業所名の掲載を希望される場合は、ハローワーク牟岐で申込みが必要です。  
● お問い合わせ・お申込み  
ハローワーク牟岐 (阿南公共職業安定所牟岐出張所) TEL 26-11103

#### フルタイム

#### 管理的職業

食品精算業務管理 / 正社員

- (株) 丸本
- 食品工場において、生産全般の管理業務を行う
- 一九五、〇〇〇円～二五〇、〇〇〇円 (他にも皆勤手当 賞与あり)
- 750～1700 64歳以下 省令二号
- 1人 雇用 労災 健康 厚年
- 不問 36051-32731

#### 幹部候補 / 正社員

- サンシャインモア
- いずれかの部門で幹部候補生として仕入れから商品管理、製造、販売などの業務全般を行う
- 一三三、〇〇〇円～三〇〇、〇〇〇円
- 800～1700 五十九歳以下 省令二号
- 1人 雇用 労災 健康 厚年
- 普通自動車運転免許必須 3904075731

#### 専門・技術的職業

- 栄養士 / 正社員以外
- 海部郡特別養護老人ホーム事務組合 海南荘
- 利用者の栄養・体重管理、水分補給、食事介助、給食委託御者の調整など
- 一九一、〇〇〇円～一九一、〇〇〇円
- 730～1615
- 不問 1人 雇用 労災 健康 厚年
- 栄養士 普通自動車運転免許 必須 36051-130531

#### 理学療法士 / 正社員

- 老人保健施設「サンボ緑風会」
- リハビリ訓練全般、個人記録やケアプランの作成、その他雑務など
- 一四二、〇〇〇円～一九三、五〇〇円
- 変形 830～1730 五十九歳以下 省令二号
- 2人 雇用 労災 健康 厚年
- 理学療法士、作業療法士必須 普通自動車免許あれば尚可 36051-63931

#### 歯科衛生士 / 正社員

- 医療法人集愛会 スデンタルクリニック
- 歯科診療のアシスト業務等
- 一五五、〇〇〇円～二〇〇、〇〇〇円

#### 事務・技術的職業

- 800～1800 64歳以下 省令二号
- 1人 雇用 労災 健康 厚年
- 歯科衛生士必須 36051-73931
- 工事監督員 / 正社員
- 平岡産業株式会社
- 土木工事現場の施行管理業務等
- 二五〇、〇〇〇円～四五〇、〇〇〇円
- 変形 800～1700
- 不問 1人 雇用 労災 健康 厚年
- 1級土木施工管理技士 2級土木施工管理技士のいずれかあれば尚可 普通自動車運転免許必須 (A/T限定不可) 36051-73931

#### 技術職 (土木施工管理業務) / 正社員

- (株) 六険建設工業
- 土木工事現場の施行管理業務及び現場管理業務
- 一八〇、〇〇〇円～四〇〇、〇〇〇円
- 変形 800～1700 64歳以下 省令二号
- 2人 雇用 労災 健康 厚年
- 1級土木施工管理技士 2級土木施工管理技士のいずれかあれば尚可 普通自動車運転免許必須 (A/T限定不可) 36051-36331

#### 看護師 / 准看護師 / 正社員

- 医療法人 松原会 大里医院
- 内科、小児科、耳鼻科、外科、皮膚科、放射線科の看護業務に従事
- 一三〇、〇〇〇円～三〇〇、〇〇〇円
- ① 830～1800 ② 830～1730
- 不問 1人 雇用 労災 健康 厚年
- 看護師 准看護師 いずれか必須 普通自動車運転免許必須 36051-29631

#### 技術職 (土木施工管理業務) / 正社員

- 多田工業 株式会社
- 官公庁工事の土木工事現場の施行管理業務及び現場管理業務
- 一五〇、〇〇〇円～四〇〇、〇〇〇円
- 変形 800～1700 五十九歳以下 省令二号
- 1人 雇用 労災 健康 厚年
- 1級土木施工管理技士 2級土木施工管理技士のいずれかあれば尚可
- ※パソコン文書作成スキル必要 36051-86731

#### 管理栄養士 / 正社員

- 老人保健施設「サンボ緑風会」
- 管理栄養士業務
- 一六三、〇〇〇円～二二八、〇〇〇円
- 変形 ① 800～1730 ② 830～1730 ③ 900～1800
- 五十九歳以下 省令二号 1人
- 雇用 労災 健康 厚年
- 管理栄養士 36051-16431

#### 看護師 / 正社員以外

- 海陽町国民健康保険 海南病院
- 看護業務全般、外来及び入院病棟の勤務

#### 事務・技術的職業

- 一七〇、三〇〇円～三三七、七〇〇円
- 交代制 ① 830～1715 ② 1600～800 ③ 2300～900
- 一八歳以上 省令二号 1人
- 雇用 労災 健康 厚年
- 看護師、准看護師 いずれか必須 36051-171931

#### 外来看護師 / 正社員以外

- 海陽町国民健康保険 海南病院
- 看護業務全般、外来の勤務
- 一七四、九〇〇円～二四一、〇〇〇円
- 交代制 830～1715
- 不問 1人 雇用 労災 健康 厚年
- 看護師、准看護師 いずれか必須 36051-140731

#### 看護職員 / 正社員

- 老人保健施設「サンボ緑風会」
- 入所利用者の健康管理及び看護業務等
- 一七六、〇〇〇円～二四一、〇〇〇円
- ① 700～1600 ② 830～1730 ③ 945～1845
- 一八歳以上 五十九歳以下 省令二号 1人
- 雇用 労災 健康 厚年
- 看護師 准看護師 いずれか必須
- 普通自動車運転免許あれば尚可 36051-107731

#### 事務兼技術職 / 正社員

- 六険建設工業 株式会社
- 現場事務所または本社にて、土木工事現場における施工管理者の補助を行う
- 一八〇、〇〇〇円～三三〇、〇〇〇円
- 800～1700 64歳以下 省令二号
- 2人 雇用 労災 健康 厚年
- 普通自動車運転免許 あれば尚可 36051-32231

#### システムエンジニア (契) / 正社員以外

- (株) リモワ
- 在宅業務推奨。リモートワーク可能なシステム設計・開発業務
- 一六〇、八〇〇円～五二〇、〇〇〇円
- 900～1800 不問 5人
- その他 (採用後加入) 不問 45010-3896331

#### 看護師 / 正社員

- 海陽町役場
- 海陽町の町立病院・診療所において主に看護業務に従事する
- 一〇二、〇〇〇円～三三三、三〇〇円
- ① 830～1715 ② 1630～915
- 一八歳以上 六〇歳以下 省令二号 2人
- 公費 健康 厚年 看護師必須 36051-122531

#### 薬剤師 / 正社員以外

- 海陽町国民健康保険 海南病院
- 院内での薬剤師業務全般
- 一六六、五〇〇円～三三三、五〇〇円
- 830～1715
- 不問 1人 雇用 労災 健康 厚年
- 薬剤師必須 36051-141331

## 事務的職業

### 一般事務／正社員

- 海南中古車センター
- 窓口対応、電話対応、伝票・書類の作成・パソコンへの入力作業
- 一四八、六〇〇円～一四八、六〇〇円
- 830～1730
- 不問 1人 雇用 労災健康 厚年
- 普通自動車免許 (A・T可) 必須 36051-51431

### 食品生産・多能工・多機能工／正社員

- 株式会社 丸本
- 食品工場において、生産手配や準備および工程管理などの多様な業務を行う
- 一七八、〇〇〇円～二一〇、〇〇〇円 (他に皆勤手当、賞与あり)
- 750～1700 6月～14歳以下省令1号
- 1人 雇用 労災健康 厚年
- 不問 36051-40831

### 受付スタッフ／正社員

- 株式会社 海都自動車学校
- 自動車学校の窓口や電話対応
- 一三三、六五〇円～一五三、六九二円
- 変形① 800～1650 ② 800～1550
- 五九歳以下省令1号 1人
- 雇用 労災健康 厚年
- 普通自動車免許必須
- エクセル簿記資格者であれば尚良 36051-102031

### 事務員／正社員

- 老人保健施設シヤン木緑風会
- 施設での事務業務
- 一四九、〇〇〇円～二三三、〇〇〇円
- ① 800～1700 ② 830～1730 ③ 900～1800
- 五十九歳以下省令1号 1人
- 雇用 労災健康 厚年 36051-105531

## 販売の職業

### パン販売／正社員

- 有限会社 山田宝来堂
- パン等の販売及び、商品の陳列など
- 一四七、〇六〇円～一四七、〇六〇円
- 700～2000の間の8時間
- 六四歳以下省令1号 1人
- 雇用 労災健康 厚年
- 普通自動車運転免許必須 36051-146831

### レジ係 (7.5時間)／正社員以外

- サンシャインモアナ
- スーパーマーケットでのレジ操作、および品出し業務全般を行う
- 一四八、九九五円～一五四、一九二円
- 800～2000の間の7時間程度 2人

- 雇用 労災健康 厚年 不問 39040-76331

### レジ係 (準社員)／正社員以外

- サンシャインモアナ
- スーパーマーケットでのレジ業務全般
- 一七三、二五〇円～一七三、二五〇円
- 800～2000の間の8時間程度
- 五九歳以下省令1号 2人
- 雇用 労災健康 厚年
- 普通自動車免許必須 39040-57531

### 購買及び配達 (南部経済センター)／正社員以外

- かいふ農業協同組合
- 農業用の生産資材や組合員の生活物資の販売業務など
- 一六二、四〇〇円～一六二、四〇〇円
- 830～1700 不問 1人
- 雇用 労災健康 厚年
- 普通自動車免許必須 36051-21131

## サービスの職業

### 看護アシスタント／正社員以外

- 海陽町国民健康保険 海南病院
- 病院内での看護助手業務全般
- 一四七、九〇〇円～一七二、七〇〇円
- 交代制① 830～1630 ② 730～1630の間の7時間程度
- 不問 2人 雇用 労災健康 厚年
- 不問 36051-70631

### 歯科助手／正社員

- スデンタルクリニック
- 歯科診療のアシスト業務
- 一三八、五〇〇円～一〇〇、〇〇〇円
- 800～1800 6月～14歳以下省令1号 1人
- 雇用 労災健康 厚年
- パソコン操作 36051-27731

### 福祉美容師 福祉美容師／正社員

- (株)シルバースポーツジャパン
- 個人宅・病院・福祉施設などに訪問し、理美容サービスを提供する
- 一八〇、〇〇〇円～五〇〇、〇〇〇円
- 900～1800程度
- 不問 2人 雇用 労災健康 厚年
- 理美容師、美容師いずれか必須
- 普通自動車運転免許 必須 40010-10615631

### 介護職員／正社員以外

- 海陽郡特別養護老人ホーム事務組合 海南荘
- 施設サービス計画に基づく介護業務 (日常生活の状況把握、食事、入浴、排泄、移動などの介助)
- 一九二、八〇〇円～一九二、八〇〇円
- 交代制① 830～1615 ② 830～1715 ③ 945～1830
- 一八歳以上省令1号 3人

- 雇用 労災健康 厚年
- 普通自動車免許必須 36051-131431

### 介護職員／正社員

- シヤン木緑風会
- 老人福祉施設で高齢者の自立支援に向けた日常生活介護
- 一六六、〇〇〇円～一九六、〇〇〇円
- 変形① 800～1500 ② 830～1730 ③ 945～1845
- 一八歳以上五九歳以下省令1号 3人
- 雇用 労災健康 厚年
- 普通自動車運転免許あれば尚可 36051-10031

### 調理・接客／正社員

- 豚豚 那佐
- ラーメン店での調理全般
- 一五五、〇〇〇円～二〇〇、〇〇〇円
- ① 900～2000 ② 1100～2130の間の8時間
- 不問 1人 雇用 労災
- 普通自動車免許必須 36051-23831

### 調理師／正社員

- (株)漁火
- 遊遊N.A.S.A又はリビエラしししでの調理全般、管理業務
- 一八〇、〇〇〇円～二五〇、〇〇〇円
- 600～2100の間の7時間程度
- 六四歳以下省令1号 1人
- 雇用 労災健康 厚年
- 調理師 必須 36051-3631

## 農林漁業の職業

### 養鶏に関すること全般／正社員以外

- 養鶏組合法人 だんだんファーム
- 鶏舎の洗浄及び修繕など
- 一六一、二四四円～一六九、七八七円
- 750～1700
- 不問 1人 雇用 労災健康 厚年
- 普通自動車免許必須 36051-42531

## 生産工程の職業

### 製造 (野菜) (夜間)／正社員以外

- (株)丸本
- 食品製造工場での野菜加工に関わる業務
- 一八四、一二二円～一九三、七九五円 (その他皆勤手当、賞与あり)
- 変形 1700～1740 1人 18歳以上省令1号
- 3人 雇用 労災健康 厚年 36051-13331

### 生コン技工 (急募)／正社員

- 穴除建設工業株
- 生コンクリートの製造や販売業務
- 一八〇、〇〇〇円～四〇〇、〇〇〇円

- 変形 800～1700 6月～14歳以下省令1号
- 1人 雇用 労災健康 厚年
- 普通自動車免許必須 (A・T限定不可) 36051-133531

### 製造 (食肉処理加工)／正社員以外

- オンダラ 農業協同組合
- 鶏肉の解体処理後の加工業務等
- 一五六、四九四円～一五六、四九四円 (その他皆勤手当、賞与あり)
- 750～1700 6月～14歳以下省令1号 3人
- 雇用 労災健康 厚年 不問 36051-128131

### 自動車整備士／正社員以外

- 岡谷 自動車
- 自動車整備作業 (車検、分解、修理、洗車、清掃等)と、それに関わる接客、販売業務
- 一〇一、五〇〇円～二四〇、〇〇〇円
- 変形 830～1700
- 不問 1人 雇用 労災
- 普通自動車免許 (A・T限定不可) 二級自動車整備士 必須 36051-104231

### 自動車整備士／正社員

- 海南中古車センター
- 自動車整備作業などを行う
- 一五七、一〇〇円～三三〇、〇〇〇円
- 変形 830～1730
- 不問 1人 雇用 労災健康 厚年
- 普通自動車免許 (A・T限定不可) 整備士資格保持者優遇 36051-69431

### 野菜係 (7.5時間)／正社員以外

- サンシャインモアナ
- パック詰め、値付け、品出し、販売、その他雑務等
- 一四八、九九五円～一四八、九九五円
- 800～1700 不問 2人
- 雇用 労災健康 厚年 不問 39040-87931

### 鮮魚係 (7.5時間)／正社員以外

- サンシャインモアナ
- パック詰め作業、値付け作業、品出し作業、加工作業、雑務等
- 一四八、九九五円～一四八、九九五円
- 800～1700 不問 2人
- 雇用 労災健康 厚年 不問 39040-78931

### 鮮魚係 (準社員)／正社員以外

- サンシャインモアナ
- パック詰め作業、値付け作業、品出し作業、雑務等
- 一四八、八〇〇円～一四八、八〇〇円
- 800～1700 6月～14歳以下省令1号
- 2人 雇用 労災健康 厚年
- 普通自動車免許 (A・T限定可) 必須 39040-77631

精肉係 (75 時間) / 正社員以外

- サンシャインモアナ
- バック詰め、値付け、品出し、その他雑務等
- 一四八、九九五円～一四八、九九五円
- 800～1700
- 不問
- 2人
- 雇用労災健康厚年
- 不問
- 3904081231

精肉係 (準社員) / 正社員以外

- サンシャインモアナ
- バック詰め、値付け、品出し、その他雑務等
- 一四八、八〇〇円～一四八、八〇〇円
- 800～1700
- 雇用労災健康厚年
- 2人
- 雇用労災健康厚年
- 普通自動車免許必須 3904080831

物菜係 (準社員) / 正社員以外

- サンシャインモアナ
- バック詰め、値付け、品出し、販売、その他雑務等
- 一四八、八〇〇円～一四八、八〇〇円
- 800～1700
- 五十九歳以下省令一号
- 1人
- 雇用労災健康厚年
- 普通自動車免許必須 3904086631

青果係 (75 時間) / 正社員以外

- サンシャインモアナ
- 商品の仕入れ、バック詰め、値付け、品出し、その他雑務等
- 一四八、九九五円～一四八、九九五円
- 800～1700
- 不問
- 2人
- 雇用労災健康厚年
- 不問
- 3904084731

青果係 (準社員) / 正社員以外

- サンシャインモアナ
- 商品の仕入れ、バック詰め、値付け、品出し、その他雑務等
- 一四八、八〇〇円～一四八、八〇〇円
- 800～1700
- 五十九歳以下省令一号
- 2人
- 雇用労災健康厚年
- 普通自動車免許必須 3904083431

製造 (ペットフード) / 正社員以外

- (株) 丸本
- コンビニやホームセンター向けのペットフード製造の軽作業
- 一五六、四九四円～一六八、六六七円 (他にも皆勤手当、賞与あり)
- 変形 750～1700
- 雇用労災健康厚年
- 六四歳以下省令一号
- 3人
- 雇用労災健康厚年
- 36051137031

製造 (物菜) (夜間) / 正社員以外

- オランダ農業協同組合
- 食品製造工場での物菜加工に関わる業務
- 一八四、一二二円～一九三、七九五円 (他にも皆勤手当、賞与あり)
- 変形 1700～1740
- 一八歳以上省令一号

- 3人
- 雇用労災健康厚年
- 36051-38931

製造 (鶏節) / 正社員以外

- オランダ農業協同組合
- 鶏節の製造作業
- 一五、一七七八円～一五六、四九四円 (他にも皆勤手当、賞与あり)
- 変形 750～1700
- 雇用労災健康厚年
- 六四歳以下省令一号
- 1人
- 雇用労災健康厚年
- 36051-169931

製造 (惣菜) / 正社員以外

- (株) 丸本
- 機械での加工作業
- 一五、九二五円～一五五、九二五円 (他にも皆勤手当、賞与あり)
- 変形 750～1700
- 六四歳以下省令一号
- 3人
- 雇用労災健康厚年
- 36051-134631

サービスエンジニア (自動車整備士) / 正社員

- 徳島トヨペット (株)
- 自動車の修理、点検、メンテナンス、接客など
- 二一、四七〇〇円～二五、五〇〇〇円
- 一、八四〇～1720
- 940～1820
- 五九歳以下省令一号
- 3人
- 雇用労災健康厚年
- 普通自動車免許 (A-T 限定不可) 二級自動車整備士 必須 36010998531

輸送・機械運転の職業

- (有) 海陽
- 工事現場において、土砂の運搬作業に従事する。経験により一般土木作業をする事あり
- 二一、〇〇〇円～三三、〇〇〇円
- 800～1700
- 不問
- 1人
- 雇用労災健康厚年
- 大型自動車免許 普通自動車運転免許 必須 36051-139231

建設・探掘の職業

- 普通作業員 (急募) / 正社員以外
- 穴掘建設工業株
- 土木作業全般
- 一〇、三三〇円～三三、六四〇円
- 変形 800～1700
- 不問
- 3人
- 雇用労災健康厚年
- 普通自動車免許必須 36051-34431

建設・土木作業員 / 正社員以外

- 多田工業 株式会社
- 官公庁工事の土木工事現場における作業全般
- 二〇、〇〇〇円～三二、二五〇〇円

- 変形 800～1700
- 不問
- 1人
- 雇用労災健康厚年
- 36051-85431

現場作業員 / 正社員

- 平岡産業 (株)
- 現場を担当する施工管理の指示の元でのアシスタント業務
- 二二、五〇〇円～三二、二五〇〇円
- 800～1700
- 不問
- 1人
- 雇用労災健康厚年
- 普通自動車免許必須 (A-T 限定不可) 36051-72131

土木作業員 / 正社員

- (有) 海陽
- 工事現場で一般土木作業に従事
- 一八九、〇〇〇円～三三、〇〇〇円
- 800～1700
- 不問
- 1人
- 雇用労災健康厚年
- 普通自動車運転免許 必須 36051-14431

屋根瓦施工員 / 正社員

- 富士スレート (株)
- 屋根瓦の剥ぎ取り、施工全般
- 一七、一八〇〇円～二五、九二〇〇円
- 800～1700
- 四五歳以下省令三号のイ
- 1人
- 雇用労災健康厚年
- 普通自動車免許必須 36070-57831

運搬・清掃・梱包等の職業

- 品出し係 (75 時間) / 正社員以外
- サンシャインモアナ
- 食品及び日用品の品出し作業、その他雑務など
- 一四八、九九五円～一四八、九九五円
- 800～1700
- 不問
- 2人
- 雇用労災健康厚年
- 不問
- 3904089031

仕分け作業 / 正社員以外

- (株) 丸本
- 製造やお弁当用の食材や資材の仕分け
- 一五、八〇五円～一五五、八〇五円 (他にも皆勤手当、賞与あり)
- 変形 750～1700
- 六五歳以下省令一号
- 1人
- 雇用労災健康厚年
- 不問
- 36051-82831

専門・技術的職業

- 看護師・准看護師 / パート労働者
- 医療法人松原全大里医院
- 内科 小児科 耳鼻科 外科 皮膚科 放射線科の看護業務に従事

- 一、五〇〇円～二、〇〇〇円
- ① 830 ② 1230 ③ 1400 ④ 1800
- 不問
- 1人
- 雇用労災
- 看護師又は准看護師いずれか必須
- 普通自動車免許必須 36051-30031

看護職員 / パート労働者

- 老人保健施設 ジャンボ緑風会
- 入所利用者の健康管理及び看護業務
- 一、二〇〇円～一、四〇〇円
- 変形 ① 700 ② 880 ③ 1730 ④ 930 ⑤ 1830
- 不問
- 2人
- 園労災
- 看護師又は准看護師いずれかの免許で可
- 普通自動車免許あれば尚可 36051-62631

管理栄養士 / パート労働者

- 海陽町役場
- 各種健康づくり事業における栄養相談、栄養指導など
- 一、〇四七円～二、一〇七円
- 830～1630
- 不問
- 1人
- 雇用労災健康厚年
- 管理栄養士必須 36051-185131

事務的職業

- 事務 (遊遊 NANA) / パート労働者
- (株) 漁火
- 電話対応、来客対応、伝票作成、レジによる精算業務
- 八六〇円～八六〇円
- 800～2000の間の8時間程度
- 六四歳以下省令一号
- 1人
- 雇用労災
- 普通自動車免許 必須 36051-4931

薬局事務 / パート労働者

- (有) リフレ なごみ薬局
- 調剤薬局における薬局業務全般
- 九、〇〇〇円～九、〇〇〇円
- 845～1245
- 不問
- 1人
- 園労災
- 不問
- 36051-52731

販売の職業

- パン販売 (ピアカイフ店) / パート労働者
- (有) 山田玉来堂
- パン等の販売及び、商品の陳列など
- 八五五円～八五五円
- 700～2030
- 不問
- 1人
- 園労災
- 普通自動車免許 必須 36051-147231
- 接客、商品の品出し等 / パート労働者
- セブンイレブン海陽町栄店
- コンビニ (セブンイレブン) の業務を行う。
- 九〇〇円～一、二二五円
- ① 600 ② 900 ③ 900 ④ 1300 ⑤ 1700 ⑥ 2200
- 不問
- 3人
- 雇用労災
- 不問
- 36051-92431



レジ係(5時間)／パート労働者

- ☑ サンシャインモアナ
- ☑ スーパーマーケットのレジ部門でレジ操作、品出しを行います。
- ☑ 八六〇円～一〇〇〇円
- ☑ 八六〇円～二〇〇〇の間の5時間程度
- ☑ 不問 ① 2人 ② 雇用労災
- ☑ 不問 3904092131

青果係(5時間)／パート労働者

- ☑ サンシャインモアナ
- ☑ スーパーマーケットの青果部門で商品パック詰め、品出し作業、値付け、販売等を行う。
- ☑ 八六〇円～八六〇円
- ☑ 八六〇円～一七〇〇の間の5時間程度
- ☑ 不問 ① 2人 ② 雇用労災
- ☑ 不問 3904085331

販売 調理補助／パート労働者

- ☑ (有)うま
- ☑ 小売店での販売業務、社員食堂での調理補助
- ☑ 八七〇円～九〇〇円
- ☑ ① 850～1730 ② 930～1530
- ☑ 不問 ① 1人 ② 雇用労災 健康 厚年
- ☑ 不問 36051142631

(株) コスモス薬品／パート労働者

- ☑ 店内販売(ロングパート)
- ☑ 店内でのレジ業務及び接客、陳列棚や在庫商品等の整理
- ☑ 九〇〇円～一〇七五円
- ☑ ① 800～1630 ② 1115～2015
- ☑ 不問 ① 4人 ② 雇用労災 健康 厚年
- ☑ 4001012146431

(株) コスモス薬品／パート労働者

- ☑ 店内販売
- ☑ 店内でのレジ業務及び接客、陳列棚や在庫商品等の整理
- ☑ 九〇〇円～一〇七五円
- ☑ ① 800～1230 ② 1200～1630 ③ 1500～2015
- ☑ 不問 ① 9人 ② 雇用労災
- ☑ 4001012144231

サービスの職業

- ☑ 介護職員／パート労働者
- ☑ 老人保健施設 シャンボ緑風会
- ☑ 老人福祉施設で高齢者の自立支援に向けた日常生活介護を行う。
- ☑ 九〇〇円～一〇八〇円
- ☑ ① 600～1500 ② 930～1830 ③ 1200～2100
- ☑ 交代制
- ☑ 不問 ① 3人 ② 労災
- ☑ 普通自動車免許あれば可 36051-64131

調理補助及び接客／パート労働者

- ☑ 焼き鳥 縁
- ☑ 調理補助及び接客
- ☑ 一〇〇〇円～一〇〇〇円
- ☑ シフト制 1800～2300
- ☑ 一八歳以上 省令二号 ① 1人 ② 労災
- ☑ 3605183231

鮮魚係／パート労働者

- ☑ 有限会社 西宮商店
- ☑ 刺身や切身などのカット作業等
- ☑ 九〇〇円～一〇〇〇円
- ☑ ① 800～1700 ② 800～1300
- ☑ 不問 ① 1人 ② 雇用労災 健康 厚年
- ☑ 36051136131

洗い場および調理補助(リフトエレベーター)／パート労働者

- ☑ (株) 漁火
- ☑ 調理補助業務全般
- ☑ 八六〇円～八六〇円
- ☑ 600～2100の間の6時間程度
- ☑ 六四歳以下 省令一号
- ☑ 1人 ② 雇用労災
- ☑ 不問 36051-2331

福祉美容師 福祉美容師／パート労働者

- ☑ (株) シルバーサポートジャパン
- ☑ 個人宅・病院・福祉施設などに訪問し、理美容サービスを提供する。
- ☑ 一、三〇〇円～二、五〇〇円
- ☑ 900～1800または900～1800の間の2時間以上
- ☑ 不問 ① 2人 ② 労災
- ☑ 理美容師、美容師いずれか必須
- ☑ 普通自動車運転免許 必須
- ☑ 4001010621731

接客／パート労働者

- ☑ 藤本商店
- ☑ 主に飲食店での接客や調理補助などを行う
- ☑ 八六〇円～一、〇〇〇円
- ☑ 1100～1500
- ☑ 不問 ① 2人 ② 雇用労災
- ☑ 不問 3605126431

生産工程の職業

- ☑ 調理補助／パート労働者
- ☑ (株) Frey
- ☑ 海部自動車学校敷地内にある食堂での調理補助業務
- ☑ 九〇〇円～九五〇円
- ☑ ① 1100～1300 ② 1700～1900
- ☑ 不問 ① 1人 ② 労災
- ☑ 36051161031

製造(食肉処理工程)／パート労働者

- ☑ オンタン農業協同組合
- ☑ ブロイラーの製造工程の前処理段階の作業等
- ☑ 八七〇円～一〇〇〇円
- ☑ 変形 630～1540の間の7時間程度
- ☑ 六四歳以下 省令一号 ① 3人 ② 雇用労災 健康 厚生
- ☑ 36051129031

精肉係(5時間)／パート労働者

- ☑ サンシャインモアナ
- ☑ スーパーマーケットの精肉部門で商品パック詰め、品出し作業、値付け、雑務等を行う。
- ☑ 八六〇円～八六〇円
- ☑ 800～1700の間の5時間程度
- ☑ 不問 ① 2人 ② 雇用労災
- ☑ 不問 3904082531

鮮魚係(5時間)／パート労働者

- ☑ サンシャインモアナ
- ☑ パック詰め作業、値付け作業、品出し作業、雑務等
- ☑ 八六〇円～八六〇円
- ☑ 800～1700の間の5時間程度
- ☑ 不問 ① 2人 ② 雇用労災
- ☑ 不問 3904079131

惣菜係(5時間)／パート労働者

- ☑ サンシャインモアナ
- ☑ スーパーマーケットの惣菜部門で商品パック詰め、品出し作業、値付け、雑務等を行う。
- ☑ 八六〇円～八六〇円
- ☑ 800～1700の間の5時間程度
- ☑ 不問 ① 2人 ② 雇用労災
- ☑ 不問 3904088131

作業スタッフ(週休二日制／部門選択可能)／パート労働者

- ☑ サンシャインモアナ
- ☑ スーパー内いすれかの部門が選択でき、その作業に従事する。
- ☑ 八五五円～八五五円
- ☑ 800～2000の間の7時間程度
- ☑ 不問 ① 2人 ② 雇用労災 健康 厚生
- ☑ 不問 3904091431

運搬・清掃・梱包等の業

- ☑ 品出し係(5時間)／パート労働者
- ☑ サンシャインモアナ
- ☑ 食品及び日用品の品出し作業、その他雑務など
- ☑ 八六〇円～八六〇円

① 1200～1700

② 不問 ① 2人 ② 雇用労災

③ 不問 3904090531

④ 品出し業務／パート労働者

☑ (株) コスモス薬品

☑ ドラッグストア店舗で販売する商品の補充

☑ 八八〇円～八八〇円

☑ 730～1030

☑ 不問 ① 3人 ② 労災

☑ 不問 4001012143831

⑤ 仕分け作業／パート労働者

☑ (株) 丸本

☑ お弁当用の食材や資材の仕分け

☑ 八七〇円～八七〇円

☑ 1300～1700

☑ 不問 ① 1人 ② 雇用労災

☑ 不問 36051-41231

⑥ 農林水産物出荷員・農業生産補助員／パート労働者

☑ 海陽町元気農業研究会

☑ 出荷作業を行う

☑ 九〇二円～九〇二円

☑ ① 1300～1715 ② 830～1200の間の3時間程度

☑ 不問 ① 1人 ② 雇用労災

☑ 普通自動車免許 必須 36051-175631

【※注1】

事業所名等、詳しくはハローワーク牟岐

TEL 0884-72-11103

又は、ハローワークインターネットサービス

(https://www.network.go.jp) を利用ください。

※海陽町では定住促進等を目的とした求人情報の提供と位置づけ、求人情報の発信のみを実施しております。職業紹介事業の運営等の仲介業務は行っておりませんので、採用条件及び申込み等は利用者(事業所等)が自らの責任において行ってください。

◆お問い合わせ

海陽町役場行政政策課

TEL 0884-73-41156

# 新着おすすめ本

## 星くずの殺人

桃野雑派／著



完全民間宇宙旅行のモニターツアーで、宇宙ホテル「星くず」に着いた途端見つかった死体。それも無重力空間で首吊り状態だった。添乗員の土師穂稀は、会社の指示に従いツアーの続行を決めるが…。

## 僕の女を探しているんだ

井上荒野／著



黒いコートを着た、背の高いきれいな顔の彼は、愛する人を探しにここへ来た。大ヒットドラマ「愛の不時着」に心奪われた著者による、熱いオマージュの物語9篇を収録する。

## つぎはぐ、さんかく

菰野江名／著



惣菜と珈琲のお店「△(さんかく)」を営むヒロは、晴太、中学3年生の蒼と、きょうだい3人だけで暮らしている。ある日、蒼は卒業したら家を出るといい始めヒロは激しく反発するが、3人はある複雑な事情を抱えていて…。  
第11回 ポプラ社小説新人賞

## イチからつくる コーラ

コーラ小林／編  
中島陽子／絵



イチからコーラをつくってみよう! いくつものスパイスやカンキツ類を使ってコーラをつくり、文化祭で売るまでを写真やイラストで解説。コカ・コーラのはじまりの歴史なども紹介する。

※TRC図書館流通センター『新刊全点案内』より引用

### 一般書

- ・本売る日々 / 青山文平 著 (時代小説)
- ・ケチる貴方 / 石田夏穂 著 (小説)
- ・黄色い家 SISTERS IN YELLOW / 川上未映子 著 (小説)
- ・四日間家族 / 川瀬七緒 著 (小説)
- ・これでいいのだ☆毎日タッパー弁当 / MAYA 著 (料理) 他



### 児童書

- ・みやこかがみ / いもとようこ 文・絵 (絵本)
- ・カール・ボナーラ研究所 / ふっさん 作・絵 (絵本) 第10回MOE創作絵本グランプリ佳作
- ・おかしなまちのおかしなはなし / いわさきさとこ 作・絵 (絵本) 第11回武井武雄記念日本童画大賞絵本部門大賞
- ・雪の日にライオンを見に行く / 志津栄子 作、くまおり純 絵 (読み物) 第24回ちゅうでん児童文学賞大賞
- ・がっこうかっぱの生まれた日 / 山本悦子 作、市居みか 絵 (読み物) 他

## おはなし会



絵本の読み聞かせや紙芝居をおこないます。  
参加無料 お気軽にご参加ください。

◇ 央喰図書館 (お話:ミネルバの会)  
4月8日 10時30分～

◇ 海南図書館 (お話:にもの会)  
4月8日 11時～



※ 日程は、変更になる場合があります。  
図書館にお問い合わせください。

4月							休館日
日	月	火	水	木	金	土	
						1	
2	3	4	5	6	7	8	
9	10	11	12	13	14	15	
16	17	18	19	20	21	22	
23	24	25	26	27	28	29	
30							

5月							休館日
日	月	火	水	木	金	土	
	1	2	3	4	5	6	
7	8	9	10	11	12	13	
14	15	16	17	18	19	20	
21	22	23	24	25	26	27	
28	29	30	31				

海南図書館 TEL:0884-73-3591  
央喰図書館 TEL:0884-76-1030  
図書館ホームページ  
『海陽町立図書館』で検索  
※ 蔵書検索できます



敬称略 ※2月届出分



田坂	濱乃魚	新天織	谷川山
中田	一見	田羽邊	岡崎根
征一	一怜	義時	欽房藤
子浩	静夫子	久子	兒男一完
79才	91才	88才	85才
芥	町山	浜	四方
附	内下	崎	原東

◆謹んでご冥福をお祈りいたします

高志 美幸 二女 玲那 那松 原  
〔海南地区〕

◆お誕生おめでとうございました

**博物館からの企画展開催のお知らせ**  
【お問合せ先】博物館 ☎0884-73-4080

企画展名	せき船・だんじりからみた大里八幡さんの秋祭り展
開催日	4月29日(土)～6月25日(日)まで
開催時間	9:00～16:30
場所	海陽町立博物館

**行政相談**

【とき】 4月3日(月)  
【ところ】 宍喰庁舎2F 10:00～12:00

【とき】 5月1日(月)  
【ところ】 海南庁舎2F 10:00～12:00

**人権相談**

【とき】 4月3日(月)  
【ところ】 宍喰庁舎 10:00～12:00

【とき】 4月17日(月)  
【ところ】 海南庁舎 10:00～12:00

**交番だより**  
〈事件・事故は110番〉

**2月中の海陽町内 事件・事故発生件数**  
人身交通事故…2件、物損交通事故…11件

※このコーナーは、注意喚起のため地域で発生した事件・事故をお知らせするものです。

大里交番 ☎73-0867 宍喰駐在所 ☎76-2029

**牟岐警察署 ☎72-0110**  
相談窓口

ストーカー・DV・悪質商法・薬物・けん銃・廃棄物・性犯罪・交通関係等様々な相談に応じます。

- #9110(プッシュ回線のみ) ☎088-653-9110
- 犯罪被害者相談・心のケア ☎088-656-8080
- 子どもたちの悩み事相談 ☎088-625-8900
- 子どもたちのいじめに関する相談 ☎088-623-7324
- 運転免許に関する相談 ☎088-699-0110

**阿波海南文化村 工芸館 体験案内**  
※各体験とも1週間前までに予約ください。場合によりお断りすることもあります。

- ◆木工体験 (毎週木・日)  
とき…9:00～16:00  
木のネックレス 800円など
- ◆藍染体験 (毎週水・土)  
とき…9:30～15:00  
エコバッグ 1000円、ハンカチ 500円など
- ◆貝殻ワークショップ (毎週火・金)  
とき…9:00～15:00  
フォトフレーム 700円、フラワーポット 1000円など
- ◆箸作り体験 (毎週土)  
とき…9:00～15:00  
木や竹のお箸 1膳 1000円

**2023年 4月カレンダー**

日	月	火	水	木	金	土
						1 藍染 箸作り
2 木工	3	4 WS	5 藍染	6 木工	7 WS	8 藍染 箸作り
9 木工	10	11 WS	12 藍染	13 木工	14 WS	15 藍染
16 木工	17	18 WS	19 藍染	20 木工	21	22 藍染 箸作り
23 木工	24	25 WS	26 藍染	27 木工	28 WS	29 藍染 箸作り
30 木工						

お問合せ：海南文化館 TEL.0884-73-3100



# ふるるんが「海陽町公式キャラクター」に就任!

海部川風流マラソン大会マスコット「ふるるん」が、海陽町公式キャラクターとして生まれ変わりました。地域を盛り上げ、大好きな海陽町の魅力をたくさんの方に伝える活動を展開していきます。いつも元気いっぱいの「ふるるん」をこれからも応援よろしくお願いします。

YouTube で動画公開中!

【ふるるん再誕祭】  
海陽町公式キャラ任命セレモニー  
(ダイジェスト)



ふるるんLINEスタンプ発売! (全40種類/120円(50コイン))



ふるるんLINEスタンプのデザイン案(応募総数116点)の中から選ばれた作品40点をもとにLINEスタンプを制作しました。ぜひダウンロードして使ってくださいね。



## D.W.ニコルズ「DMVのうた～世界初に乗ろうよ～」MV公開中!

DMV応援ソングを手がけたD.W.ニコルズのYouTubeチャンネルでDMV関連の2本の動画を公開中。昨年12月のDMV1周年イベントでの海陽中学校ブラスバンド部とのコラボ演奏シーンやDMV乗車、町内の風景などの映像が盛り込まれています。ぜひ、ご視聴ください!

D.W.ニコルズ  
「DMVのうた ～世界初に乗ろうよ～」  
Music Video



ニコルズが世界初に乗ってみた!  
～徳島県海陽町のDMV  
(デュアルモードビークル)～



[世界初] が走る町。▶▶▶▶▶