



おもな内容

- P 2 海陽町元気になる『和』とれとれ市
- P 3 津波避難訓練のお知らせ
- P 4 新型コロナワクチン接種のお知らせ
- P 4 インフルエンザ予防接種の助成期限について
- P 14 年末年始のお知らせ
- P 24 求人情報
- P 30 多様な南海トラフ巨大地震 ~助かる可能性をあきらめない~



総人口 / 8,446 人
男 / 4,024 人
女 / 4,422 人
世帯数 / 4,457 戸
(令和5年10月31日現在)



11月19日(日) 海南病院まつりが
開催されました!



靱浦漁協・宍喰漁協直送の新鮮な海の幸が手に入る！ 海陽町元気になる『和』とれとれ市

【お問合せ先】 靱浦漁業協同組合 ☎ 0884-73-0011
海陽町観光協会 ☎ 0884-76-3050

日	12月17日(日)
時間	11:00~13:30 ※各種イベント終了は13:30頃の予定です
場所	靱奥漁港

11:00~	<ul style="list-style-type: none"> ● 漁協直送鮮魚・農林水産物販売開始 鮮魚・野菜・木工品・おすし・焼きそばなど、多数販売しています。 ● 生まぐろブロック販売(三陸沖塩釜直送 メバチマグロ)
11:30~	● まぐろの元気汁無料サービス ※先着300杯
13:00~	● もち投げ、おかし投げ

主催：靱浦漁業協同組合・宍喰漁業協同組合
後援：海陽町・海陽町元気になる「和」・海陽町観光協会・
海陽町商工会 ※大雨の場合は中止となります。

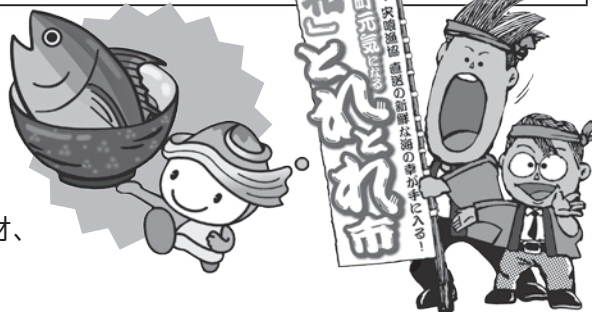

新鮮とれとれ海産物

- 新鮮なままでお届けできるように、会場内に、氷、梱包資材、宅配受付所を設置いたしております。

海南病院まつり

【お問合せ先】 町立海南病院 ☎ 0884-73-1355

11月19日(日)に当院で初めてとなる「海南病院まつり」を開催しました！！
屋内外でさまざまな催しを行ったところ、大勢の方にお越しいただき、心から楽しませていただきました。
「海南病院まつり」の開催にあたり、ご協力いただいた皆さま、ご来場いただいた皆さま、誠にありがとうございました

「医療とアートの学校」による、医療機関と地域住民のコラボレーション企画として、100名の方に描いていただいた絵画は、院内の各所に展示していますので、来院の際はぜひご覧ください。



めざせ車イスマスター

ヨーヨー釣り

X線・CT3D画像体験

電気・ガス・食料品等価格高騰重点支援事業 かいよう年末お年玉商品券

【お問合せ先】 産業振興課（海南庁舎） ☎ 0884-73-4161
海陽町商品券実行委員会 海陽町商工会 ☎ 0884-73-0350

物価高騰による影響への生活支援対策として、また商店や飲食店、宿泊施設や観光施設への経済循環による支援対策を行うため、町民の皆さまに「かいよう年末お年玉商品券」を配布いたします。

町民1人につき500円券14枚が1セットとなった商品券7,000円分を配布します。

商品券の使用できる期限は、令和6年1月31日(水)までです。

※有効期限を過ぎた券の使用はできません。

- ご利用は（海陽町元気プレミアム商品券加盟店）のぼりのある店舗、施設等にご利用いただけます。
- ・この「かいよう年末お年玉商品券」は、8月1日現在、海陽町に住所（住民登録）のある方に郵送しております。
 - ・この商品券は現金との交換はできません。釣り銭は出ませんので、ご了承ください。
 - ・災害発生等により、利用できなくなる場合があります。

※取扱店の最新情報については、海陽町商工会ホームページをご覧ください。

<https://r.goope.jp/tsci1600/>

いかなる場合も再発行はいたしません。ご注意ください。

海陽町商工会ホームページ→



津波避難訓練のお知らせ

【お問合せ先】 建設防災課（海南庁舎） ☎ 0884-73-4159

南海トラフ地震の発生する確率は、30年以内に約80%といわれています。海陽町では、毎年津波避難訓練を実施しており、今年も12月17日（日）に徳島県沿岸に「大津波警報」が発表されたという想定で津波避難訓練を実施いたします。津波に備えて、一人ひとりが日頃から防災意識を高め、もしもの時でも迅速かつ安全に避難できるよう準備しておくことが大切です。ご近所、ご家族お誘い合わせのうえ、ご参加ください。

訓練実施日：12月17日（日）～小雨決行～

◆津波避難訓練 8:00～

※避難時間などの確認のため、必ずサイレンが鳴ってから避難をし始めてください。



時間	訓練事項	実施内容
8:00	サイレン吹鳴 「大津波警報発表」 避難開始 避難場所到着	サイレン吹鳴、「大津波警報」発表、沿岸地域住民に「避難指示」発令 ・ガスの元栓など火元の確認をしてから避難しましょう！！ ・非常持ち出し袋を携行して避難しましょう！！
8:30	「大津波警報解除」解散	・隣家などに声をかけながら適当な避難場所に避難しましょう！！ ・避難経路や避難時間を確認し、本番に備えましょう！！

新型コロナワクチン接種のお知らせ

【お問合せ先】 海陽町新型コロナワクチンコールセンター ☎ 0884-73-1322 (平日 8:30 ~ 17:30)

海陽町では、重症化予防の観点から厚生労働省の方針に基づき、オミクロン株 (XBB.1.5 対応) の1価ワクチン接種を行っています。

接種期間は令和6年3月末までです。

令和5年度の接種費用は無料となっております。(来年度は未定です)

接種は強制ではなく任意です。



コロナワクチン接種予約について

医療機関での予約受付は終了いたしました。

接種を希望される方は、町コールセンター (☎73-1322) へ連絡してください。接種日を医療機関と調整しますので、すぐに接種できない場合がありますのでご了承ください。

生後6カ月から65歳未満の方で接種を希望される方は、**接種券の申請が必要です。**

※接種券の申し込みは電話連絡で可能です。

海陽町コールセンター (☎73-1322) へご連絡をお願いします。

後日、接種券を郵送いたします。

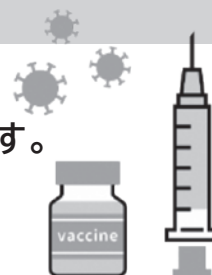

海陽町インフルエンザ予防接種の助成期限について

【お問合せ先】 子どもあゆみ保健課 (海部庁舎) ☎ 0884-73-4313

今年度の予防接種の助成期限が近づいています。

助成期限を過ぎますと、助成が受けられず、全額自費となってしまいますので、接種を希望される方は期限内に接種されますようご注意ください。

【助成期限】

①高齢者 (65歳以上の方等) **令和6年1月15日まで**

②その他の助成 (非課税世帯等・妊婦・18歳未満の方) **令和6年1月末まで**

※②の助成については、軽減証明 (海陽町内のみ有効) が必要です。

* 予防接種費用の助成内容・方法について詳細は、10月・11月の広報のとおりです。

《予診票・軽減証明・還付申請窓口》

- ・ 海南庁舎 住民環境課 (☎73-4152)
- ・ 穴喰庁舎 観光交流課 (☎76-1513)
- ・ 海部庁舎 子どもあゆみ保健課 (☎73-4313)

詳しくは、
海部庁舎まで
お問い合わせください。

** 接種の際は、**必ず事前に医療機関に電話にて予約を**お願いします。 **

健診のお知らせ ～特定健診及びがん検診について～

【お申込み・お問合せ先】 子どもあゆみ保健課（海部庁舎） ☎ 0884-73-4311

※電話または電子申請での完全予約制です。

【総合健診のお知らせ】 ●健診日：12月18日（月）

今年度最後の集団健診です。
申し込みは、
お済みでしょうか？

〈場所・受付時間〉

*健診機関：徳島県総合健診センター

場 所	受付時間
宍 喰 庁 舎	7:30～ 9:00
海 部 庁 舎	10:00～11:30



〈項目及び料金〉 ※クーポン対象の方は無料です。

	項 目	料 金
特 定 健 診	身長・体重・血圧・検尿・血液検査・心電図 ※国保に加入されている満40歳の方、昨年度特定健診を受けられた方は無料です。 保険者から発行された受診券が必要です。	加入保険 によって 異なります。
わ かい し 健 診	特定健診と同様 ※16歳から39歳までの方が対象です。 ※ピロリ菌検査も同時に実施できます。（1度も受けたことがない方のみ）	1,000円
肝 炎 ウ イ ル ス 検 査	血液検査 ※対象となる方：①昭和58年4月2日～昭和59年4月1日生まれの方 ②①以外の方で受診の機会を逃した方	500円
肺 が ん 検 診	胸部レントゲン	100円
	喀痰検査 ※対象となる方：喫煙指数（1日のたばこの本数×喫煙年数）が600以上の方が対象です。	500円
前立腺がん検診	血液検査	500円
胃 が ん 検 診	胃バリウム検査	800円
大 腸 が ん 検 診	便潜血検査2日分	400円

【婦人がん検診の電子申請サービスネット予約について】

婦人がん検診予約用

〈婦人がん検診〉

検 診 日	場 所	受付時間
令和6年2月4日（日）	海部庁舎	9:30～11:00 ・ 12:00～12:30
	宍喰庁舎	13:30～14:30



【医療機関で子宮頸がん、乳がん、胃内視鏡検診の受診について】

※医療機関は、検診実施医療機関が決められておりますので、お問合せください。

※各検診では、一次検診票が必要となります。

予め、海部庁舎 子どもあゆみ保健課 保健師までご連絡または電子申請をしてください。

受付後、保健師から一次検診票を郵送いたします。

（郵便配達の関係上、海部庁舎まで取りに来ていただく場合もありますのでご了承ください）

○料金について（子宮頸がん、乳がん検診については、クーポン対象の方は無料です）

子宮頸がん検診：1,200円

乳 が ん 検 診：1,500円（2年に1回の受診）

胃内視鏡検診：4,100円

受診される医療機関へ個人で予約いただく流れになります。

○クーポン対象の方へ

医療機関によっては、人間ドックを受診される場合でもクーポンの利用が可能な場合があります。その場合でも、一次検診票が必要となります。

一次検診票郵送請求
二次元コード



国民健康保険加入の皆様へ

【お申込み・お問合せ先】 子どもあゆみ保健課（海部庁舎） ☎ 0884-73-4311

～特定健診・がん検診の受診はお済みですか？～

特定健診の受診できる期間は、令和6年2月29日（木）までです。

（医療機関ごとに受診できる期間が異なります）

受診される場合は、必ずお電話でご予約のうえ、受診してください。

受診券、無料券を紛失された方は、再発行できますので、海部庁舎 保健師 までご連絡ください。



【国保からのお知らせ】

令和4年度 特定健診受診率 **65.3%!!** 5年連続県内 **第1位!!**

1628名中1063名の方に受診していただきました！

令和5年度も、ご自身の身体の状態を知り、血管を守るチャンスとして、特定健診の受診をよろしくお願いたします！

【特定健診を受診する3つの方法】

1. 病院で受ける
2. 役場での総合健診を受ける（令和5年度は、12月18日（月）で終了になります。）
3. みなし健診（かかりつけの病院にて定期的に血液検査をされている方向け！）

内容：ご本人の同意のもと血液データを特定健診とみなして病院に情報提供を依頼しています。（職場健診や人間ドックの結果も対象になります）

皆様のご協力のおかげです！

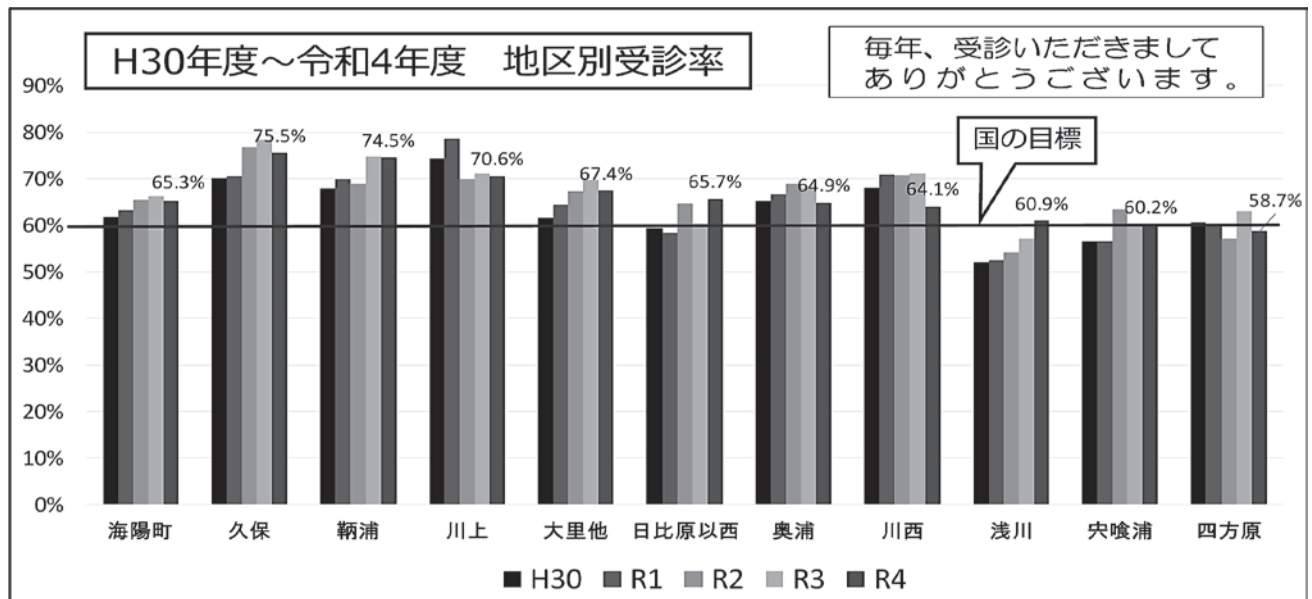

【節目年齢クーポン対象の皆様へ】

※無料クーポン対象年齢は、5年に1回です。有効期限は、令和6年3月31日（日）です。

- ・歯周病・大腸がん・肺がん・胃がん・前立腺がん・乳がん・子宮頸がん・骨粗鬆症検診
- 無料クーポン対象の方でまだ受診されていない方は、ぜひ、受診してください。
超音波検査の申し込みもお早めに！

（令和6年1月18日（木）、1月25日（木）海部庁舎の予約枠は満杯となりました。ご了承願いたします。）

★クーポンを紛失された方、検診の受診方法等のお問い合わせは、
子どもあゆみ保健課（☎73-4311） 保健師までご連絡ください！

12月の母子保健事業

【申し込み・お問合せ先】子どもあゆみ保健課（海部庁舎） ☎ 0884-73-4311

事業名	内容	日程	時間	場所
骨盤ケア教室	妊婦・産婦その家族を対象に骨盤ケアの体験と相談	12月7日(木)	10:00~11:30	海部庁舎 げんきひろば 3階
1歳6か月児健診 3歳児健診	問診・身体計測・尿検査・小児科診察・ 歯科診察・心理相談・保健相談・幼児食 相談・歯科相談など	12月11日(月)	9:00~10:30	
げんきひろば (乳幼児相談)	身体計測、保健・栄養・歯科相談の中か らご希望のものを選択し、個別相談			
助産師相談室	開業助産師による骨盤ケアや乳房ケアな どの個別相談	12月19日(火)	9:30~11:30	
遊びの相談	作業療法士による遊び方などの個別相談			

※混雑を避けるため、時間帯のご予約をお願いしております。
※各種ご相談の希望やご不明な点がございましたらお気軽にお問合せください。

【思春期体験学習を行いました！】

触れ合い体験



- ・初めて赤ちゃんを見た。手足が小さくてかわいかった。
- ・自分が赤ちゃんだったとき、どうだったのか聞いてみたい。
- ・離乳食を作るのって大変！

(感想文抜粋)

離乳食の話



歯の話



10月から11月にかけて町内の小学校3校、中学校1校の生徒さんが参加し、思春期体験学習を行いました。子供たちは、お腹の中の赤ちゃんの成長や誕生の話聞き、離乳食の形態や乳児期の歯等について学びました。ふれあい体験では実際に赤ちゃんを抱っこし、大切に育てられて今があることや、命について考えることが出来ました。

【海陽戦隊ゲンキレンジャーがやってきた！】

ゲンキイエロー
炭水化物を含む食品

ゲンキレッド
蛋白質を含む食品

ゲンキグリーン
ビタミンや食物繊維を含む食品

ちょうし



3人合わせて
goodバランス！

11月上旬に町内5か所の保育所(園)や幼稚園を回り、食育啓発劇を行いました。ゲンキレンジャーは子供たちに食べ物を持つ栄養の働きとバランス食の大切さを伝えていきます。「早寝早起き朝ごはん」やMr. スナックの誘惑に負けず「お菓子を食べすぎないこと」をゲンキレンジャーと約束しました。



役場ではマイナンバーカードの申請をお手伝いしています

【お問合せ先】 住民環境課 (海南庁舎) ☎ 0884-73-4152

平日の8:30から17:15 *海南庁舎のみ平日の19:00まで(要予約)
海南庁舎…住民環境課 海部庁舎…子どもあゆみ保健課 穴喰庁舎…観光交流課

マイナンバーカードの申請

- 【持ち物】
- ・通知カード(ない方はお申出ください)
 - ・本人確認書類
 - ・顔写真(3.5cm×4.5cm)

※役場でも撮影できます。材料費に100円いただいています。



マイナンバーカード平日夜間窓口開設(予約制)

マイナンバーカードについて夜間の窓口対応時間を下記のとおり延長します。

延長時間内に対応できるのは、予約された方のみとなりますので、希望される方は、来庁される日の午前中までにご連絡ください。

連絡先：海陽町役場 海南庁舎 住民環境課 ☎ 73-4152

☆開設期間…12月27日(水)まで

☆開設時間…月曜日～金曜日(祝日は除く。)17:15～19:00

☆開設窓口…海陽町役場 海南庁舎 住民環境課

☆対応業務…マイナンバーカードの申請・交付・電子証明書の更新



*海部地区・穴喰地区の方も、海南庁舎でマイナンバーカードの受取ができますが、予約をしないで来られた場合、ご対応できません。

通常の開庁時間に来るのが困難な方は、ぜひご利用ください。

地域計画の作成を始めます

【お問合せ先】 産業振興課 (海南庁舎) ☎ 0884-73-4161

高齢化や人口減少に伴う地域の農業者の減少により、耕作放棄地の増加等、地域の農地が適切に利用されなくなることが懸念されます。

このことから、農業経営基盤強化促進法が改正され、農地が利用されやすくなるよう、農地の集約化に向けた取組について地域で話し合いを行い、将来の農地利用を明確にする「地域計画」の策定を進めることになりました。

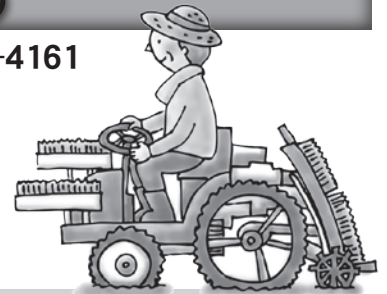

●海陽町では

- ・穴喰地区、海部地区、海南地区の順に、随時、説明会、話し合い等を開催します。
- ・各地区において、農地のまとまりのある範囲の策定を先行的に進めます。
- ・話し合いの対象者は、現在や将来の農地所有者、農地借り受け者等を予定しています。

●日程(予定)

- ・穴喰地区：説明会1月下旬、話し合い1月末～2月(3回程度)
- ・海部地区：説明会2月上旬、話し合い2月下旬～3月(3回程度)
- ・海南地区：令和6年度に実施予定

日本年金機構からのお知らせ

【お問合せ先】 徳島南年金事務所 ☎ 088-652-1511
住民環境課（海南庁舎） ☎ 0884-73-4152

住民票上の住所以外にお住まいの方へ

介護施設への入所等で、住民票上の住所以外に居住する場合、日本年金機構に居所登録（＊）を行えば、異なる住所で年金に関するお知らせを受け取ることができます。

たとえば、住民票上の住所に誰も居住する方がいなくなってしまう場合などに、ご希望であれば、通知書等を実際のお住まい先で受け取ることができます。

*居所登録とは…

日本年金機構に住民票の住所以外に通知書等の送付を希望する旨を届け出ることをいいます。

【居所登録の対象者（例）】

- 介護施設や医療機関に長期間入所・入院されている方
- ご親族の家などに一時的に居住されている方など

【届出先】

- お近くの年金事務所
- 海陽町役場 各庁舎



令和6年度（5年分）納税相談（確定申告）について

【お問合せ先】 税務出納課（海南庁舎） ☎ 0884-73-4153

申告が必要な方は、必要書類の確認・準備をはじめましょう

◆申告が必要な方

1. 営業等、農業、漁業、不動産、雑、一時などの所得がある方
2. 給与所得者で次のような方
 - ①給与支払報告書が勤務先から役場に提出されない方
 - ②年末調整をした給与以外に、給与収入や営業等、農業、漁業、不動産、一時、雑などの収入があった方
 - ③令和5年中に就退職などにより年末調整していない方
3. 各種控除の申告が必要な方
扶養控除、障害者控除、ひとり親・寡婦控除、社会保険料控除、生命保険料控除、医療費控除など
控除の申告は毎年必要ですので、お忘れのないよう申告してください。
4. 非課税収入（遺族年金、障害年金や雇用保険など）のみの方
5. 扶養されている方（海陽町以外に居住している方に扶養されている場合も含む）
6. 無収入の方（失業中、学生など）

◆申告に必要なもの

- ・マイナンバーカードまたはマイナンバー通知カード
- ・本人確認書類
- ・令和5年中の収入を明らかにできるもの（帳簿、源泉徴収票など）
- ・国民年金、地震保険等の控除証明書
- ・障害者手帳等
- ・医療費（領収書は人ごと、病院ごとに整理しておいてください）
- ・その他控除に必要な書類



納税相談の日程等については、1月広報にてお知らせします。

第1回 海陽町学校のあり方通信

【お問合せ先】 教育政策課（教育委員会） ☎ 0884-73-1246

海陽町では、平成20年に策定した「海陽町の小・中学校統合計画」に掲げる将来的な再編目標に取り組んでまいりました。しかしながら、計画策定後10年以上経過し、この間、児童生徒数は減少を続け、今後も学校の小規模化が一層進行していくものと予測されています。

このようなことから、町教育委員会では、将来に向かってより良い教育環境を整備するため、小・中学校の適正規模・適正配置等の方針を策定することとし、海陽町の小・中学校におけるこれからの再編のあり方、具体的な方策等を総合的にご審議いただくための組織として、「海陽町学校あり方検討委員会」を立ち上げて持続可能な望ましい教育環境のあり方等について検討を開始しました。学校のあり方について様々な視点から議論を重ねていただき「海陽町学校のあり方基本方針」の答申が令和5年3月に学校のあり方検討委員会から教育委員会へ提出されました。答申の内容を3回に分けてお知らせします。

なお、これまでの委員会資料・会議録を町ホームページに掲載しています。

○将来人口の推移（年少人口）

本町の年少人口は、2015年の818人から、2045年には76.2%減の195人まで減少する見込みとなっています。

※年少人口とは0～14歳のこと

（出典：国立社会保障・人口問題研究所推計）

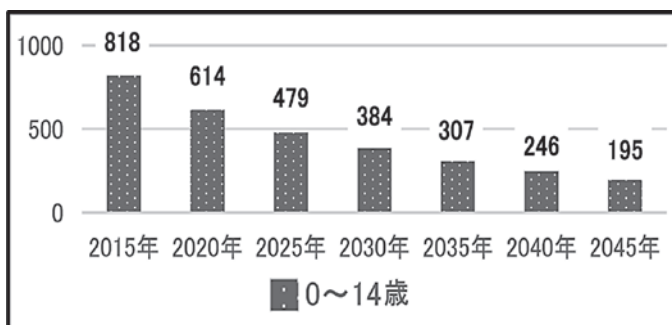

○学校再編に関するアンケート調査結果

保護者（40代以下）と地域住民（50代以上）合わせて520人を対象にアンケート調査を実施しました。アンケート調査結果の概要をお知らせします。

■小学校の再編・統合について

小学校の再編・統合については、海南地区と海部地区の意向は、「やむを得ない」となっています。穴喰地区では、保護者が「避けるべき」の意向が強くなっています。

	海南			海部			穴喰		
	全体	40代以下	50代以上	全体	40代以下	50代以上	全体	40代以下	50代以上
再編・統合はやむを得ない(すべきを含む)	63.0	65.9	56.0	53.5	52.4	56.5	34.2	31.2	43.3
できるだけ再編・統合は避けるべき	26.2	23.2	34.1	31.4	33.3	26.1	56.1	59.1	46.7
わからない	10.5	10.4	9.9	15.1	14.3	17.4	8.9	9.7	6.7

■中学校の再編・統合について

中学校の再編・統合については、すべての地区の意向は「やむを得ない」が多くなっていますが、穴喰地区の保護者は「やむを得ない」と「避けるべき」に意向が分かれています。

	海南			海部			穴喰		
	全体	40代以下	50代以上	全体	40代以下	50代以上	全体	40代以下	50代以上
再編・統合はやむを得ない(すべきを含む)	63.9	68.2	55.0	57.0	55.6	60.9	49.6	47.3	56.7
できるだけ再編・統合は避けるべき	25.3	22.3	33.0	27.9	28.6	26.1	39.8	40.9	36.7
わからない	10.2	9.5	11.0	15.1	15.9	13.0	10.6	11.8	6.7

※次回は、小学校と中学校の学校数（体制）と再編の方針についてお知らせする予定です。

～竹ヶ島海域公園自然再生協議会～ 町内小学校の環境学習について

【お問合せ先】 観光交流課（宍喰庁舎） ☎ 0884-76-1513

竹ヶ島海域公園自然再生協議会では、毎年、町内小学生を対象にサンゴをテーマとした環境学習やサンゴの移植活動に参加してもらい、海陽町の素晴らしい自然の大切さを知ってもらう活動を行ってきました。

今年度も町内小学校5年生を対象とした環境学習、宍喰小学校5年生を対象としたサンゴの移植活動を実施しました。



○環境学習

竹ヶ島海域公園自然再生協議会副会長であり、「四国海と生き物研究室」の代表でもある岩瀬文人氏を講師に招き、サンゴの生態や竹ヶ島海域公園の特徴について講演頂きました。

環境学習は、宍喰小学校、海南小学校、海部小学校の3校で5年生を対象に行いました。竹ヶ島海域公園は、サンゴと海藻が共生している世界でも珍しい海域であるという話では、参加した小学生から、「海陽町の海にそんな環境があることを知らなかったので、驚いた。」という感想もあり、参加者にとって学びの多い内容の講演になったと実感しています。



宍喰小学校



海部小学校



海南小学校

○サンゴの移植体験

宍喰漁協青年部の協力により、サンゴの移植活動を実施し、竹ヶ島海域公園内で採取したエダミドリイシサンゴの卵から育てた移植用の種苗を岩に固定させる作業を宍喰小学校5年生に体験してもらいました。岩に固定した種苗は、地元漁業者のダイバーにより水深4～5mの海底に設置しました。

海底への設置の様子は、海中観光船ブルーマリン号の船底の展望室から見学してもらいました。

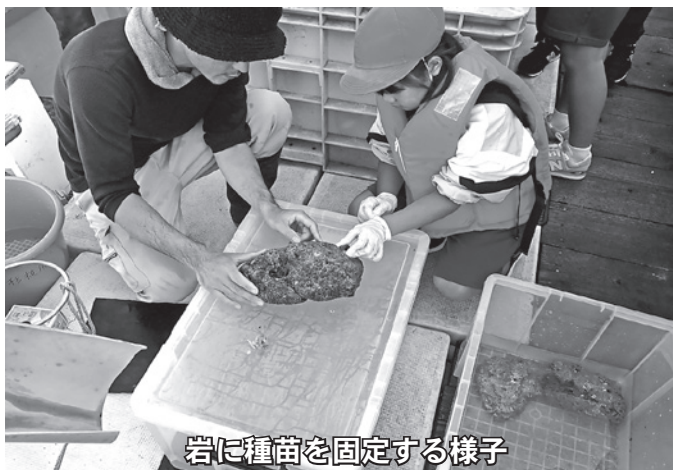

岩に種苗を固定する様子



海底に移植する様子

○未来を担う子どもたちへ

今回、参加してもらった小学生の皆さんには、この活動を通し、竹ヶ島海域公園及び海陽町の自然の大切さを知ってもらえたことだと思います。

今後も今回紹介した活動や環境保全活動を継続し、自然豊かな海陽町を誇りに思ってもらえるように頑張っています。



消費生活 困ったときの相談窓口

【お問合せ先】 総務課 (海南庁舎) ☎ 0884-73-4151

- 阿南市消費生活センター TEL: 0884-24-3251
9:30 ~ 16:30 休館日 土・日・祝日・年末年始
- 消費者ホットライン TEL: 188
お近くの消費生活センターに繋がります。



親しい仲間同士のつながりを利用したマルチ取引の勧誘に注意!

自分も参加している身体障がい者のグループの知人夫婦から久しぶりに会おうと喫茶店に呼び出された。来るとは知らなかった別の障がい者の知人から健康食品のマルチ取引を勧誘された。二人だけ紹介すればすぐにお金が入るといふ。「お金がない」と何度も断ったが、知人夫婦が支払いを立て替えてくれるというので、断り切れず自宅で契約した。返品解約したい。(50歳代)

ひとこと助言

断る勇気を持って!



見守るくん

- 友人や知人を勧誘して買い手を増やしていくマルチ取引の勧誘が障がい者同士のつながりを利用して行われているケースがみられます。
- 「人を紹介すれば報酬が得られる」「月〇〇万円稼げる」などの説明をうのみせず、事業者の実態やもうけ話の仕組み、解約方法等をよく確認しましょう。
- たとえ親しい人や仲間からの誘いであっても、必要のない契約であれば「契約しない」ときっぱり断りましょう。
- 被害の早期発見や拡大防止のためにも、家族や周囲の人は変わった様子がないかなど日ごろから気を配りましょう。
- 少しでも不安に感じたら、家族や周りの人と一緒にお住まいの自治体の消費生活センター等にご相談ください(消費者ホットライン188)



断っているのにしつこい勧誘電話 法律違反です!

- 【事例1】 毎日のように「何にでも効く」という健康食品の勧誘電話がかかってくる。あまりにしつこいので購入を承諾してしまった。届いたサプリを飲んでみたが効果もないし、金額も約11万円と高額だ。年金生活で支払いも厳しく、解約したい。(80歳代)
- 【事例2】 お得な電気料金のプランがあると電話がかかってくる。現在の契約業者や家族構成を聞かれるが、それには答えず「必要ない」と言っているのに、何度も電話がある。電話が来ないようにしてほしい。(80歳代)

ひとこと助言

法律違反だよ!



見守るくん

- はっきり断っているのに、事業者が再度勧誘の電話をすることは、特定商取引法で禁止されています。しつこい事業者には、法律違反であることを伝え、きっぱり断りましょう。
- 断る際は、事業者名、連絡先等を聞いた上で「いりません」「興味ありません」「取引するつもりはありません」などと、はっきりした言葉で意思を伝えましょう。
- 迷惑電話対策機能が付いた電話や留守電機能を活用して、知らない人からの電話にはすぐに出ないことも、しつこい勧誘電話対策として有効です。
- 断り切れず購入しても、クーリング・オフ等ができる場合があります。困ったときは、お住まいの自治体の消費生活センター等にご相談ください(消費者ホットライン188)。

日本赤十字社徳島県支部より寄贈を受けました！

【お問合せ先】長寿福祉人權課（海部庁舎） ☎ 0884-73-4312



10月31日、日本赤十字社徳島県支部より赤十字災害用移動炊飯器「専用鉄板」および、赤十字要支援者用段ボールベッド（要配慮者支援用5セット・乳児支援用5セット）を寄贈いただきました。日赤奉仕団の皆様と共に心より感謝しております。災害時はもちろん、防災訓練などでも大切に使用させていただきます。



12月4日から10日は人權週間です

【お問合せ先】長寿福祉人權課（海部庁舎） ☎ 0884-73-4312



12月4日から10日は、「人權週間」です。これは、1948年に「世界人權宣言」が採択されたことを記念しており、日本でも1949年からは法務省と全国人權擁護委員連合会がこの週を「人權週間」と定めて、人權を広める活動を行っています。

今年の人権週間では、海陽町、徳島地方法務局、徳島県人權擁護委員連合会が「特設人權相談所」を開設します。DVやセクハラ、いじめなどの問題や、高齢者や障害者への差別や虐待に関する相談も受け付けます。相談は無料で、秘密は厳守されます。お気軽にご相談ください。

令和5年度 コミュニティ助成事業

【お問合せ先】総務課（海南庁舎） ☎ 0884-73-4151

海陽町では、一般財団法人自治総合センターの宝くじ社会貢献広報事業である「コミュニティ助成事業」を活用し、1団体が備品整備を行いました。



【東町町内会】

八幡神社秋祭りで使用する関船の「車輪、幕、建具、電飾ケーブル」や神輿鈴網、法被等を新調しました。



※この助成事業は宝くじの普及広報を目的に行われているもので、宝くじの収入を財源にしています。



年末年始のお知らせ

【お問合せ先】 住民環境課（海南庁舎） ☎ 0884-73-4152

◆各種手続き・証明書の発行等

年末年始（12月29日（金）から令和6年1月3日（水））までは、各種手続きや証明書等の発行ができませんので、ご注意ください。

休み期間中に証明書が必要な方は、**12月28日（木）までに**申請等を行ってください。



	証明書の発行	登録・届出	備 考
戸 籍	×	○	出生・死亡・婚姻・離婚等の届出の受付のみ
住 民 票	×	×	
印 鑑	×	×	
年 金		×	

※火葬場業務（那佐火葬場・穴喰火葬場）の休業…令和6年1月1日、1月2日の午前中
※マイナンバーカードに関する手続きはできません。（申請・更新・交付）

◆ごみの収集

年末年始のごみの収集は、「ごみ収集カレンダー」のとおりです。

お配りしてあるカレンダーをご確認ください。

気持ちよく年末年始を過ごすためにも、ごみの分別や、ゴミ出しの日・時間等、ルールを守りましょう。



12月	29日（金）	30日（土）	31日（日）	
	可燃ごみ	休み	休み	
1月	1日（月）	2日（火）	3日（水）	4日（木）
	休み	休み	休み	可燃ごみ

※年末最終の収集は、29日（金）町内全域の可燃ごみ収集日となっています。
※年始は、令和6年1月4日（木）可燃ごみ収集からのスタートです。

◆し尿のくみ取りについて

年末のし尿処理の受付は、下記のとおりです。**期限を過ぎると年内のくみ取りができません。**

申込はお早めをお願いします。**年始は、令和6年1月5日（金）から受付開始です。**

	申込期限	申 込 先
浅川地区	12月19日（火）	住民環境課 ☎73-4152
川東地区	12月19日（火）	住民環境課 ☎73-4152
川上地区	12月15日（金）	住民環境課 ☎73-4152
海部地区	12月15日（金）	子どもあゆみ保健課 ☎73-4313
穴喰地区	12月19日（火）	観光交流課 ☎76-1513

国際電話番号による特殊詐欺が急増中！！

【お問合せ先】 徳島県警本部 ☎ 088-622-3101

+1や+44などから始まる番号、たとえば +1312345678 +44698765432

このような表示の電話には出ない、かけ直さないよう、ご注意ください。

海外との電話が不要な方は、**発信・着信を無償で休止**できます。今すぐお申し込みを↓↓

※固定電話・ひかり電話が対象です。そのほかにも一定の条件がありますので、

詳しくは申込みの際にご確認ください。



【お申し込み・お問合せはこちらから】

国際電話不取扱受付センター

電話 番 号：0120-210-364（通話料無料）

取 扱 時 間：オペレータ案内 平日9：00から17：00まで

自動音声案内：平日、土日祝24時間

海陽町オーガニックスより講演会のお知らせ

【お問合せ先】海陽町オーガニックス事務局（海陽町役場産業振興課内） ☎ 0884-73-4161

海陽町オーガニックスでは、次の日程で講演会を開催します。今回も有機栽培の第一人者である小祝政明先生はじめ、野菜を通して、人々のおいしく健やかな毎日を支える活動をされている丹羽真清先生をお招きし、ご講演いただきます。貴重な機会ですので、是非ともご参加ください。 ※参加費は無料です。

講師	丹羽真清氏「野菜のチカラ なぜ有機栽培が必要か」
日時	令和6年1月19日（金） 10:00～12:00
場所	阿波海南文化村 大会議室
講師	小祝政明氏「BLOF理論における玉ねぎ栽培等について（その2）」
日時	来年1月以降開催予定
場所	場所は決まり次第お伝えします

海部川の撤去した川砂利、使ってみませんか？

【お問合せ先】建設防災課（海南庁舎） ☎ 0884-73-4159
徳島県南部総合県民局 県土整備部（美波庁舎） ☎ 0884-74-7475

◆場所

配布予定場所	吉野橋下流の河川敷
配布期間	12月1日～令和6年3月31日 ※配布する砂利が無くなり次第終了します。

◆手順

申し込み方法	海陽町役場建設防災課に事前申し込み（住所・氏名・連絡先・量・希望日時等） ※海陽町の住民・企業が対象です。 ※申し込み書は海陽町役場建設防災課に置いてあります。
積込み	12月3日・17日、令和6年1月7日・21日、2月4日・18日、 3月3日・17日は海陽町が実施（それ以外の日は各自でお願いいたします）
運搬	各自でお願いいたします（個人負担）

- 〔注意事項〕
- ・砂利の持ち帰りの際は、過積載とならないように注意してください。
 - ・徳島県および海陽町は、現地での事故やケガ、あらゆる損害に一切の責任を負いません。
 - ・砂利は、第三者への転売等、営利目的に使用しないで下さい。
 - ・提供後に違法行為（不法投棄等）の無いように各自の責任において適切に管理してください。

浄化槽法定検査のお知らせです

【お問合せ先】公益社団法人 徳島県環境技術センター ☎ 088-636-1234
浄化槽なんでも相談窓口 ☎ 088-636-1177

浄化槽を設置されている方は、1年に1回、浄化槽の水質に関する検査（法定検査）を受けなければならないと浄化槽法に規定されており、業者の方をお願いしている浄化槽の保守点検・清掃とは別に受けなければいけません。

次の期間に、徳島県知事指定検査機関である、（公社）徳島県環境技術センターから対象施設には連絡・訪問しますので、ご協力をお願いします。

期 間：令和6年1月9日（火）～1月31日（水）
対象地域：海陽町全域



海中観光船ブルーマリン号のクリスマスナイトクルージング竹あかりのコラボイベント 「光るサンゴと竹あかり」が開催されます

【お問合せ先】 マリンジャム ☎ 0884-76-3100

12月23日(土)～25日(月)の3日間、海中観光船ブルーマリン号の夜間特別航行イベントとして「クリスマスナイトクルージング」を開催します。

ライトアップにより、暗い海の中にサンゴが色鮮やかに浮かび上がる景色はとても幻想的でロマンチックです。

また、夜間特別航行イベントに先駆けて、12月16日(土)からは竹あかりコラボイベント「光るサンゴと竹あかり」を開催します。こちらは、たけの花の桧垣さん夫妻が手がける竹あかりと、マリンジャム内での光るサンゴのコラボイベントとなっております。

いつもとは一味違った幻想的なマリンジャムをご覧ください。

開催日時	12月23日(土)～12月25日(月)
第1便	集合 17:40 / 出航 18:00 / 下船 18:30
第2便	集合 18:40 / 出航 19:00 / 下船 19:30

※竹あかりコラボイベント期間中・夜間特別航行イベント期間中は営業時間が20:00まで延長されます。

【料金】

大人(中学生以上)	3,000円
小学生	1,500円
未就学児	無料



※上記料金に水族館の入館料は含まれております。

※入館のみの場合は大人(中学生以上)300円 / 小学生200円 / 未就学児 無料 です。

【おことわり】

- ・行程は海の状況により変更となる可能性がございます。
- ・天候によりツアー自体が中止となる場合は、返金いたします。
- ・小学生や未就学児のお子様のみでのご乗船はできません。
- ・大変恐れ入りますが、妊娠中の方の本ツアーへのご参加はご遠慮ください。
- ・当日はかなりの冷え込みが予想されます。防寒対策のうえ、ご乗船ください。



四国南東部イベント情報コーナー

【お問合せ先】 観光交流課 (宍喰庁舎) ☎ 0884-76-1513

域内のイベント情報をご紹介します。ちょっと足をのばして出かけてみませんか。

【各地のイベント情報】

イベント名	開催時間・期間	場所	問合せ先
ひわさ冬まつり	令和6年1月1日 (イベント開催) 5:30～20:00頃	日和佐八幡神社、 大浜海岸 (徳島県美波町)	美波町観光協会 ☎0884-77-1875
秋冬コレクション展 (植物)	11月2日～2月11日 9:00～17:00	安芸市立 歴史民俗資料館 (高知県安芸市)	歴史民俗資料館 ☎0887-34-3706



(一社) 四国の右下観光局
イベント情報掲載



(一社) 高知県東部観光協議会
イベント情報掲載

※内容の詳細につきましては、観光交流課(連絡先は上に記載)までお問合せください。

海南病院だより



【お問合せ先】 町立海南病院

☎ 0884-73-1355

東洋町で公開講座を開催しました

10月3日(火)に高知県東洋町において、当院による公開講座を開催しました。

「自分でできる心不全にならない工夫」という演題で、海陽町地域医療シニアアドバイザーで当院循環器専門医の日浅 芳一 医師による「心不全」という身近な病気の話や、当院管理栄養士による心不全を予防する食事についての話、当院の訪問リハビリや地域連携室の取り組みについて話をしました。



公開講座には、東洋町の住民の方を中心に約90名の方に受講いただきました。

公開講座は、当院が持つ医療の知識を地域に開放し、医療や病状への正しい理解を深めていただき、地域の方々の健康増進、疾病予防及び当院スタッフと地域の方々との交流を深めることを目的としています。

当院では地域に根ざした病院を目指すため、今後もこうした活動に継続的に取り組んでいきます。

当院ホームページ (<https://kainanhp.jp>) もご覧ください。



松原に松を植えよう！ 松の植樹ボランティア募集

【お問合せ先】 大里地区植樹担当(佐藤) ☎ 080-3528-9123

産業振興課 (海南庁舎) ☎ 0884-73-4161

日 程	12月17日(日) 9:00集合 小雨決行(予備日:12月24日(日))	
集合場所	町民グラウンドバックネット付近	
植樹場所	大里松原南側	
スケジュール	9:00 受付開始 9:30 開会・挨拶 9:45 植樹説明・移動	10:00 植樹(約1,500本) 11:00 記念撮影・解散
参加者	小・中・高校生から一般の方までご参加できます	
服装	動きやすい服装	
持ち物	軍手・帽子・小クワ(あれば)	



※お申込みは上に記載したお問合せ先までご連絡ください。当日参加も可能です。

主催：大里地区 協賛：南部総合県民局、海陽町

12月 女性のための生き方なんでも相談 【要予約】

【お問合せ先】 阿南市男女共同参画室分室 ☎ 0884-22-0361

女性のための生き方なんでも相談は、
【南阿波定住自立圏共生ビジョン】
女性支援パートナーシップ事業です。
ところ：予約時にお伝えします。

相談日	時間	相談日	時間
5日(火)	13:00~17:00	19日(火)	13:00~17:00
8日(金)	13:00~16:00	22日(金)	13:00~16:00
12日(火)	13:00~16:00	26日(火)	13:00~16:00
16日(土)	13:00~15:00(オンライン)		

NPO 法人 海陽愛あいクラブからののお知らせ

【お問合せ先】 NPO 法人 海陽愛あいクラブ ☎ 0884-73-3960

血圧計を一家に一台プロジェクト！ (コロナに負けない体づくり事業)

この機会に血圧測定習慣づくりを始めませんか？

●血圧記録をお持ちいただくと減塩商品をプレゼント！

- ①血圧記録をつけましょう。(手帳は愛あいクラブ又は子どもあゆみ保健課でお渡し・用紙は何でもOK)
- ②血圧を毎日測定し、1ヶ月後に愛あいクラブ又は海部庁舎子どもあゆみ保健課へ記録を提示いただくと減塩商品等をお渡します。保健師さんによる血圧相談も随時開催中です。
*引き続き3ヶ月、5か月後も商品をお渡します。

●血圧計購入 3,000円補助も継続中！ (先着150名)

領収書をお持ちいただくと3,000円キャッシュバックいたします。
愛あいクラブでも5,500円の血圧計を販売しております。

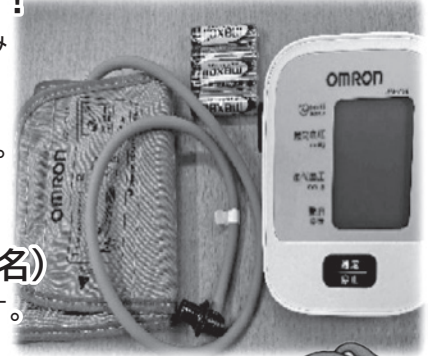

月いちウォーク

ランニングも大歓迎です♪

◇日時 12/9 第2土曜日 9:30スタート

◇料金 無料

◇場所 ピクニック公園 *雨天中止

*どなたでもご参加いただけます。

★トレーニングジム、各教室のお知らせ、詳しくはこちらのQRコードからHPをご覧ください。



12月の『マイトレ運動教室』のお知らせ

【お問合せ先】 子どもあゆみ保健課 (海部庁舎) ☎ 0884-73-4311

12月6日(水) 海部公民館4階 / 12月20日(水) 穴喰町民センター

今月のテーマ：有酸素運動&体幹トレーニングでお腹スッキリダイエット!!
&ストレッチポールで姿勢改善!

【時間】 19:30~20:30 【持ち物】 シューズ、タオル、飲み物

【講師】 霧 真美 先生 (NPO法人海陽愛あいクラブ健康運動指導士)

※申し込み不要! 参加無料! どなたでもご参加 いただけます!



イメージ画像

家族みんなで
やってみよう!

Let's 脳トレ『~クリスマス~ まちがいさがし』

10月号こたえあわせ



左の2枚の絵には、
ちがうところが5つあるよ。
どこがちがうかさがして
みよう!

【お問合せ先】行革政策課（海南庁舎） ☎ 0884-73-4156

海陽町で空中散歩の夢を見て

海陽町関西ふるさと会

きた がわ ひろ き

北 川 浩 喜（旧海部町出身）

旧・海部町出身の北川浩喜と申します。
約2年半ぶりに投稿させて頂いています。

60の手習いではありませんが、2021年11月に知人が創設した民間講習機関によるドローン（無人航空機）操縦講習を受講しました。

視覚から指先への伝達機能の衰えにより苦労はしましたが、受講者最高齢ながら何とか合格証をいただく事が出来ました。

受講中から法制化の話はありましたが、2022年12月に国家資格による「ドローン（無人航空機）の操縦技能証明制度（操縦ライセンス制度）」が開始される運びとなり、法制化により、厳格に安全性を担保し、高度なスキルを習得することにより、「レベル4」と位置付けている人口が多い地域での目視外飛行ができるようになりました。

ドローンは、もともと軍事目的にて開発されてきましたが、各国民間企業が開発・需要を急激に推し進めて20余年と言われていますが、近年の少子高齢化ともあいまって、実証実験段階のものも含めて

- ★ 災害時の人命捜索・救助
- ★ 物流（医薬品含み）
- ★ 警備
- ★ インフラの点検、メンテナンス
- ★ 種子・農薬・肥料散布、農作物育成モニタリング
- ★ 報道
- ★ 害獣駆除など

広い範囲での活用が進んでいる様です。

ドローンの活用は、リスクを正しく評価して社会にとっての利益、平和につながる現場で安全かつ段階的に取り入れて行かれることが望まれています。

今後、資格取得にも挑戦し、晴れた日の海陽町・松原海岸から海部川を遡行し、空から撮影しながら空中散歩の夢を見ています。



海部川河口付近

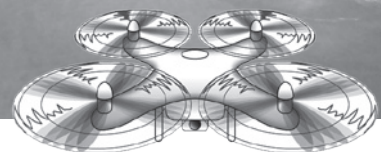

「お互いさまの助け合い～できることから、はじめんけ!～」

海部・吉田分館『城満寺をきっかけにした助け合い』

吉田地区には四国最古の禅寺（曹洞宗）の「城満寺」があり、地域の中心的存在となっています。平成30年度より本事業を受けたことをきっかけに、吉田地区の皆さんが境内付近の除草作業を行っており、この活動を通じてサロン活動や地域の方の繋がりづくりに広がっています。

除草がてら「最近調子はどうで?」「困っとることはないけ?」とお互い近況を確認したり、採れた野菜のおすそ分けや、サロンのお声かけに回るときに困りごとがないか聞いたり、できる人ができることを行っています。

これからも、互いに無理のない範囲で支え合いをしていく吉田地区です。

海陽町社会福祉協議会
ひだまり

第200号



川東・浜崎分館『高齢者クラブから広がるささえ愛』



浜崎分館は、平成30年から見守り活動を中心に取り組まれています。日頃のお声かけはもちろん、「いきいきサロン」や「100歳体操」開催時、家まで誘いに行き状況確認をしたり、近所の方からの相談を社協につないでくれたりと、きめ細かい活動を継続されています。

今年度は、9月に行った高齢者クラブの「会員100人増やそうキャンペーン」で、これは絶好の訪問チャンスと2チームに分かれ、これまで気になりながら訪問できなかったお宅にお声掛けして回りました。「1人暮らしで気になっていた方が会員になってくれた!」「これからはちょくちょく顔見に来るわな」と新たなつながりができました。気が付けば26人ももの会員さんが入会してくれ、サポーターさんもやる気満々♪今後の活動に期待♡が膨らむ浜崎地区です。





ナイスショットに大歓声！！

～老人クラブ・グラウンドゴルフ大会～



絶好の秋晴れの下、大里松原グラウンドゴルフ場で行われた大会にたくさんの会員が参加しました。和気あいあいとした雰囲気の中でも、ホールポストを見る目は真剣そのもの。ホールインワンが出るたびに歓声がわき、久しぶりに会う仲間との全力プレーで、スポーツの秋を楽しみました。



『海南病院まつり』を盛り上げたい！

～シルバー人材センターボランティア活動～

11月19日(日)に開催された『海南病院まつり』に向け、10月25日(水)にシルバーの会員が集まり、地域貢献の一環として、芝生広場の草刈り・植え込みの草抜きを行いました。会員の皆さんは日ごろの豊かな経験・知識・技術を活かし、みるみるうちにキレイにしてくれました！ボランティア活動に参加してくださった会員の皆さん、ありがとうございました！



弁護士・司法書士相談(無料)

要予約

どちらも**先着・予約制**となっておりますので、お電話等でお申し込みください。

弁護士相談 (田中 浩三 先生)

日 時:12月23日(土)

午前10時～12時まで(1人30分)

場 所:海陽町役場 海部庁舎2階

相談内容:多重債務・相続・離婚・契約等、何でも可

司法書士相談 (小笠原 哲二 先生)

日 時:12月12日(火)

午前9時～12時まで(1人30分)

場 所:海陽町役場 海部庁舎2階

相談内容:登記・相続・成年後見・債務整理等

お申込みや各種お問い合わせ・ご相談は **海陽町社会福祉協議会(海部庁舎2階)**
TEL:73-1980 FAX:73-3471 までお気軽にご相談ください。

～第42回徳島県高等学校総合文化祭～

第42回徳島県高等学校総合文化祭（県高文祭）が、あわぎんホールを主な会場として11月3日から11月26日までの間開催され、文化部の日頃の練習の成果を、多くの来場者の方に披露しました。

本校からは、郷土芸能部、器楽部、書道部、美術部、写真部、茶道部、演劇部の各々が参加しました。

○郷土芸能部門 11月4日（土） あわぎんホール

郷土芸能部が、部員16名で出演しました。今回は、にぎわっているお祭りを表現した海南太鼓のオリジナル曲である「にぎわい」を演奏しました。全員が元気な声と笑顔で演舞することができました。

○音楽部門 11月5日（日） あわぎんホール

器楽部が、部員6名と教員2名で出演しました。5年ぶりの出演は、『ビッグバンド』を結成。スウィング・ジャズの名曲“A列車で行こう”“シング・シング・シング”の2曲を演奏しました。ドラムスがスウィングを刻み、サクソ、金管楽器の華やかな音色を会場中に響かせました。

○美術・工芸部門 11月10日（金）～12日（日） あわぎんホール

美術部が、9名の作品を出展しました。夏休みから大きなキャンバスに絵を描き始め、部員一人一人の個性溢れる作品に仕上がりました。

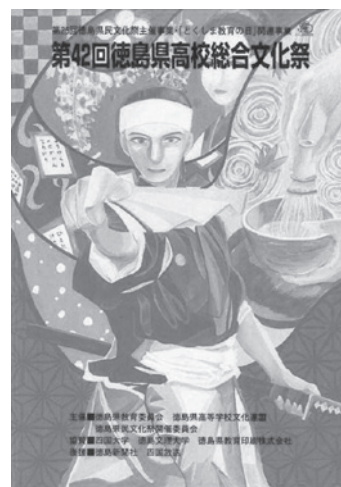

（美術部門 本校作品展示）

○書道部門 11月9日（木）～12日（日） あわぎんホール

書道部の6名が、楷書の臨書作品を中心に出品しました。2年岸智水さんと2年山本晃永さんの2名が、奨励賞をいただきました。また、11月9日（木）午後の交流会では、スマホスタンドの作品を作りました。



（書道部門 本校作品展示）

○写真部門 11月9日（木）～12日（日） あわぎんホール

写真部の9名が、作品を出品しました。ささいな日常にある特別な1枚を撮りました。県高文祭展示後は、阿波海南駅待合室に12月末まで展示しますので、是非見に来てください。



（写真部門 本校作品展示）

○茶道部門 11月11日（土） あわぎんホール

茶道部の2名の生徒が、参加しました。今回は少人数のため板野高校と合同での参加となりましたが、水屋の手伝いをし、4年ぶりに活気ある会場でお茶とお菓子を楽しむことができました。

○演劇部門 11月25日（土） あわぎんホール

演劇部の9名が、参加しました。1年で1番の大舞台での上演でしたが、海部高校演劇部らしくのびのびと演じることができました。“海部愛”を伝えることができたのではないかと思います。

最新の情報は
海部高校HPをご覧ください。
海部高校HP QRコード→



情報ビジネス科
QRコード→



まちの掲示板

放送大学 入学生募集のお知らせ!

放送大学は2024年4月入学生を募集しています。

10代から90代の幅広い世代、8万5千人以上の学生が、大学を卒業したい、学びを楽しみたいなど、様々な目的で学んでいます。

授業には3つのスタイルがあり、BS放送やインターネットで視聴する、また講師から直接受ける授業があります。

心理学・福祉・経済・歴史・文学・情報・自然科学など、300以上の幅広い授業科目があり、1科目から学ぶことができます。卒業すれば学士の資格を取得できます。

放送授業1科目の授業料は12,000円(入学金は別)。半年ごとに学ぶ科目分だけの授業料を払うシステムです。

全国にキャンパスにあたる学習センターやサテライトスペースが設置されており、面接授業(スクーリング)の開講やサークル活動などの学生交流も行われています。

資料を無料で差し上げています。お気軽に放送大学徳島学習センター(☎0888-60210151)までご請求下さい。

出願期間は、第1回が2024年2月29日まで、第2回は3月12日まで。

徳島県特定最低賃金の改正

【お問合せ先】徳島労働局賃金室 ☎ 088-652-9165

12月21日から徳島県特定最低賃金が次のとおり適用されます。

業 種	時 間 額
はん用機械器具、生産用機械器具、業務用機械器具製造業	1,020円
電子部品・デバイス・電子回路、電気機械器具、情報通信機械器具製造業	983円

造作材・合板・建築用組立材料製造業は令和5年の金額改正はありません。10月より徳島県最低賃金896円が適用されています。

【最低賃金についてのお問い合わせ先】

徳島労働局賃金室(連絡先は上に記載)又は最寄りの労働基準監督署へ

最低賃金改正に伴う労務等のご相談や業務改善助成金に関しては、徳島働き方改革推進支援センター(☎0120-967-951)までお問合せください。

阿南労働基準監督署より年末年始無災害運動のお知らせ

【お問合せ先】阿南労働基準監督署 ☎ 0884-22-0890

年末年始無災害運動【12月1日～令和6年1月15日】

健康と安全で幸せつなぐ年末年始

年末年始を無事故で過ごし、明るい新年を迎えることができるようみなで力を合わせて無事に一年を締めくくりましょう!

- 阿南労働基準監督署管内の令和5年における休業4日以上死傷者数は96人(10月末累計)となっており、前年同期の139人と比較して43人減少しております。また、死亡者数は前年の3人に対し、本年は0人となっております。
- 令和5年の死傷者数のうち事故の型別では、新型コロナウイルス感染症へのり患による労働災害を除くと、『転倒』が最も多く発生しており、次いで『はさまれ・巻き込まれ』、『墜落・転落』となっています。
- 年末年始は、何かとあわただしく、通常作業に加え災害が発生しやすい非定常作業等も増えることから、安全衛生活動を一層推進するため、年末年始無災害運動を下記により取り組みましょう。

- ①経営トップの参加の下に職場の安全衛生パトロールを実施するなど、職場内における安全衛生活動の総点検を実施すること
- ②事故の型別で多数発生している『転倒』『はさまれ・巻き込まれ』『墜落・転落』災害防止対策を徹底すること
- ③不安全行動による災害を防止するため、危険軽視の行動を見逃さない職場風土作りを実施すること
- ④「危険予知活動」、「ヒヤリハット運動」、「ひと声かけあい運動」等の安全衛生活動を積極的に実施すること
- ⑤機械設備に係る一斉検査および作業前点検を実施すること
- ⑥年末時期の大掃除等を契機とした5Sを徹底すること
- ⑦年始時期の作業再開時の安全確認を実施すること
- ⑧冬季特有のスリップ事故等の交通労働災害防止対策を推進すること
- ⑨火気の点検、確認など火気管理を徹底すること
- ⑩新型コロナウイルス感染症、インフルエンザ等の感染拡大防止対策を徹底すること

求人情報

海陽町では、定住促進を目的として、住民の方、移住・定住を予定している方に町内の求人情報を発信しています。

◆◆海陽町求人情報掲示板◆◆

◎令和5年11月1日現在、町へ直接提供された求人情報です。詳細は求人者へ、直接ご連絡ください。
◎充足、取り消されている場合がありますので、あらかじめご了承ください。

- バッグ製造/パート労働者
- ㈱Progress
- ㈱ミン縫製・その他軽作業
- ① 四八、七五二円～一四八、七五二円
- ② 830～1730 ③ 不問
- ④ 1人 ⑤ 雇用 労災 健康 厚年
- ⑥ 直接依頼 ⑦ 088417311253

一 求人事業主の皆様へ一

求人情報手続きの流れ

- ① 「求人情報掲示板用シート」の提出
- ※ 産業振興課に直接ご提示ください。
- ※ メール、ファクシミリによる提出不可
- ※ 「求人情報掲示板シート」は町ホームページ <https://www.town.kaiyodai.jp/> よりダウンロード
- 又は、役場庁舎に備付のものをご利用ください。
- ② 広報「海陽」へ掲載
- ※ 受付は随時行っておりますが、提出日によって掲載時期が変わりますので、ご了承ください。
- ・ ホームページ：1週間以内に掲載
- ・ 広報誌：15日まで↓翌月広報誌に掲載
- ・ 16日以降↓翌々月広報誌に掲載
- ③ 当事者間で交渉
- ※ 希望者から連絡がありましたら、当事者間で交渉してください。
- ※ 充足、取り消した段階で、産業振興課へご連絡ください。

- ◎ 次の事項をご確認のうえ、手続きをお願いします。
 - ・ 町内の求人情報で、ハローワークに求人申込みをお勧めする場合があります。
 - ・ 労働条件が著しく不相当な場合など、内容によっては掲載できない場合があります。
 - ◎ ハローワーク求人情報について
 - ハローワークで求人申込みを行った求人者の方は町への手続きは不要です。

◆◆ハローワーク求人情報◆◆

◎令和5年11月1日現在、ハローワーク牟岐で受理している求人のうち、町内の求人情報を抜粋しています。面接を希望される方は、必ず窓口で紹介状の交付を受けてください。
◎ 充足、取り消されている場合がありますので、ご了承ください。

一 求人事業主の皆様へ一

広報海陽「ハローワーク求人情報」において事業所名の掲載を希望される場合は、ハローワーク牟岐で申込みが必要ですが、お問い合わせ・お申込み
ハローワーク牟岐（阿南公共職業安定所牟岐出張所） TEL 26-1103

フルタイム

研究・技術の職業

- 工事監督員/正社員
- ㈱平岡産業株式会社
- ① 土木工事現場の施行管理業務等
- ② 一五〇,〇〇〇円～四五〇,〇〇〇円
- ③ 変形 800～1700 ④ 六十四歳以下 省令一号
- ⑤ 1人 ⑥ 雇用 労災 健康 厚年
- ⑦ 1級土木施工管理技士 ⑧ 2級土木施工管理技士のいずれかあれば尚可 ⑨ 普通自動車運転免許 必須 (A/T 限定不可) 3605179931
- 事務兼技術職/正社員
- ㈱栄建設工業 株式会社
- ① 現場事務所または本社にて、土木工事現場における施工管理者の補助を行う
- ② 一八〇,〇〇〇円～三五〇,〇〇〇円
- ③ 変形 800～1700 ④ 六十四歳以下 省令一号
- ⑤ 2人 ⑥ 雇用 労災 健康 厚年
- ⑦ 普通自動車運転免許 あれば尚可 36051783131
- 技術職(土木施工管理業務)/正社員
- ㈱大喰建設工業 株式会社
- ① 土木工事現場の施行管理業務及び現場管理業務
- ② 一八〇,〇〇〇円～四〇〇,〇〇〇円
- ③ 変形 800～1700 ④ 六十四歳以下 省令一号
- ⑤ 2人 ⑥ 雇用 労災 健康 厚年
- ⑦ 1級土木施工管理技士 ⑧ 2級土木施工管理技士のいずれかあれば尚可 ⑨ 普通自動車運転免許 必須 (A/T 限定不可) 36051785831

プログラマー/正社員以外

㈱(株)リモワ
① リモートワーク可能なコンピュータソフトウエアの開発を行う。
② 二一三,九二〇円～三七〇,〇〇〇円
③ 90～180 ④ 不問 ⑤ 2人
⑥ 雇用 労災 健康 厚年 ⑦ 不問 ⑧ 4501025877231

医療・看護・保健の職業

- 歯科医師(常勤)/正社員
- ① 医療法人 やまいし歯科医院
- ② 歯科医師業務全般
- ③ 六五〇,〇〇〇円～一,五〇〇,〇〇〇円
- ④ 1900～1900 ⑤ 900～1600
- ⑥ 五九歳以下 省令一号 ⑦ 1人
- ⑧ 雇用 労災 健康 厚年 ⑨ 歯科医師必須 36051792031
- 歯科助手/正社員
- ㈱ スデンタルクリニック
- ① 歯科診療のアシスト業務
- ② 四二五,〇〇〇円～一,七〇〇,〇〇〇円 900～1800
- ③ 六四歳以下 省令一号 ④ 1人
- ⑤ 雇用 労災 健康 厚年 ⑥ パソコン操作 36051770431
- 理学療法士・作業療法士/正社員
- ① 老人保健施設 シャンボ緑風会
- ② リハビリ訓練施設 個人記録やケアプランの作成など
- ③ 二四九,〇〇〇円～一,五八五,〇〇〇円
- ④ 1830～1730 ⑤ 845～1745
- ⑥ 五九歳以下 省令一号 ⑦ 2人
- ⑧ 雇用 労災 健康 厚年
- ⑨ 理学療法士 作業療法士いずれか必須 36051772331
- 歯科助手(常勤)/正社員
- ① 医療法人 やまいし歯科医院
- ② 歯科医院での受付及び歯科助手業務
- ③ 一八〇,〇〇〇円～二五〇,〇〇〇円
- ④ 1900～1600 ⑤ 900～1600
- ⑥ 四五歳以下 省令一号 ⑦ 1人
- ⑧ 雇用 労災 健康 厚年 ⑨ 不問 36051754531

看護師・准看護師/正社員

- ① 医療法人 松原会 大里医院
- ② 内科、小児科、耳鼻科、外科、皮膚科、放射線科の看護業務に従事
- ③ 一三〇,〇〇〇円～二〇〇,〇〇〇円
- ④ 1830～1800 ⑤ 830～1730
- ⑥ 不問 ⑦ 1人 ⑧ 雇用 労災 健康 厚年

看護師 准看護師 いずれか必須 普通自動車運転免許必須 36051761531

看護師/正社員

海陽町の町立病院・診療所において主に看護師業務に従事する。
① 二〇九,九〇〇円～三三三,三〇〇円
② 1830～1715 ③ 1630～1715
④ 一八歳以上六〇歳以下 省令一号 ⑤ 2人
⑥ 不問 ⑦ 雇用 労災 健康 厚年 ⑧ 看護師必須 36051665231

事務的職業

- 事務員/正社員
- ㈱ 海部森林組合
- ① 森林作業に関わる経理業務、一般事務業務
- ② 一四〇,〇〇〇円～一六〇,〇〇〇円
- ③ 830～1715 ④ 五九歳以下 省令一号 ⑤ 1人
- ⑥ 雇用 労災 健康 厚年
- ⑦ 普通自動車免許必須 36051802731
- 食品生産(多能工・多機能工)/正社員
- ㈱ 株式会社 丸本
- ① 食品工場において、生産手配や準備および工程管理などの多岐の業務を行う
- ② 一八〇,〇〇〇円～二二〇,〇〇〇円(他にも皆動手当、賞与あり)
- ③ 750～1700 ④ 六十四歳以下 省令一号 ⑤ 1人
- ⑥ 雇用 労災 健康 厚年 ⑦ 不問 36051763731

教習指導員見習い・受付事務/正社員以外

- ① 海部自動車学校
- ② 教習に関する事務作業の補助、教習の補助など
- ③ 一五六,三七五円～一七三,七五〇円
- ④ 変形 1800～1650 ⑤ 900～1750
- ⑥ 五九歳以下 省令一号 ⑦ 2人
- ⑧ 雇用 労災 健康 厚年
- ⑨ 普通自動車免許 必須 3605178231
- 教習指導員候補スタッフ/正社員
- ㈱ 海部自動車学校
- ① 教習に関する事務作業の補助等
- ② 一五六,三七五円～一七三,七五〇円
- ③ 変形 1800～1650 ④ 900～1750 ⑤ 800～1550
- ⑥ 五九歳以下 省令一号 ⑦ 3人
- ⑧ 雇用 労災 健康 厚年
- ⑨ 指定自動車教習所指導員資格 普通自動車免許 必須 36051748731

事務／正社員以外

- オンタン 農業協同組合
- 食料品の製造工場での事務職
- 一八〇、〇〇〇円～一八〇、〇〇〇円 (他にも皆動手当、賞与あり)
- 750～1700 園 四六歳以下 省令一号 園 1人
- 園 雇用 労災 健康 厚年
- 不問 36051722731

事務員／正社員

- 老人保健施設 ジャンボ緑風会
- 施設での事務業務を行う
- 一五二、〇〇〇円～一八二、〇〇〇円
- 変形① 800～1700 ② 830～1730
- 五九歳以下 省令一号 園 1人
- 園 雇用 労災 健康 厚年
- 普通自動車免許あれば尚可 36051724631

受付スタッフ／正社員

- 株式会社 海部自動車学校
- 自動車学校の窓口や電話対応
- 一五〇、三五四円～一五〇、三五四円
- 変形① 800～1650 ② 80000～1550
- 五九歳以下 省令一号 園 1人
- 園 雇用 労災 健康 厚年
- 普通自動車免許必須 マイクロソフトワード、エクセル 簿記資格者であれば尚良 36051714731

販売・営業の職業

- レジ係【準社員】／正社員以外
- サンシャインモアナ
- スーパーマーケットでのレジ業務全般
- 一七三、二五〇円～一七三、二五〇円
- ① 800～1700 ② 900～1800
- 不問 園 2人 園 雇用 労災 健康 厚年
- 普通自動車免許必須 390401734831

幹部候補／正社員

- サンシャインモアナ
- いずれかの部門で幹部候補生として仕入れから商品管理、製造、販売などの業務全般を行う
- 一三三、〇〇〇円～二〇〇、〇〇〇円
- 800～1700 園 五九歳以下 省令一号 園 1人
- 園 雇用 労災 健康 厚年
- 普通自動車運転免許必須 390401735231

青果係 (7.5時間)／正社員以外

- サンシャインモアナ

- 商品の仕入れ、バック詰め、値付け、品出し、その他雑務等
- 一五五、九二五円～一五五、九二五円
- 800～1700 園 不問 園 2人
- 園 雇用 労災 健康 厚年 園 不問 390401736531

レジ係 (7.5時間)／正社員以外

- サンシャインモアナ
- スーパーマーケットでのレジ操作、および品出し業務全般を行う
- 一五五、九二五円～一五五、九二五円
- 800～2000の間の8時間程度 園 不問
- 2人 園 雇用 労災 健康 厚年
- 不問 390401743231

青果係 (準社員)／正社員以外

- サンシャインモアナ
- 商品の仕入れ、バック詰め、値付け、品出し、その他雑務等
- 一八四、八〇〇円～一八四、八〇〇円
- 800～1700 園 不問 園 2人
- 園 雇用 労災 健康 厚年
- 普通自動車免許必須 39040175153

営業 (海南営業所)／正社員

- 建設機械等のレンタルに関するルート営業
- 二〇〇、〇〇〇円～二五〇、〇〇〇円
- ① 830～1730 ② 730～1630 ③ 930～1830
- 四〇歳以下 省令三号のイ 園 1人
- 園 雇用 労災 健康 厚年
- 普通自動車運転免許 必須 370102482831

福祉・介護の職業

- 介護職員／正社員
- 未せの里
- グループホームにおける介護業務全般
- 一六〇、〇〇〇円～一八〇、〇〇〇円
- ① 630～1530 ② 830～1730 ③ 1130～2030
- 一八歳以上五九歳以下 省令一号 園 2人
- 園 雇用 労災 健康 厚年 園 不問 36051747431

訪問ケアスタッフ (日勤)／正社員

- セントケア四国株セントケア海陽
- 在宅での生活支援や身体介護など
- 一七六、〇〇〇円～二二四、五〇〇円
- 変形 800～1800 園 六九歳以下 省令一号
- 1人 園 雇用 労災 健康 厚年 財形

- 介護職員実務者研修了者、普通自動車運転免許必須 36051677331

介護スタッフ／介護福祉士／正社員

- セントケア四国株セントケア海陽
- 生活援助、身体介護
- 一八一、〇〇〇円～二六一、五〇〇円
- 変形 900～1800 園 六九歳以下 省令一号
- 2人 園 雇用 労災 健康 厚年 財形
- 介護福祉士、普通自動車運転免許必須 36051678631

サービスの職業

- 給食調理業務／正社員以外
- シンダックス大新東ヒューマンサービス
- 海陽と天喰学校給食センターでの給食調理業務
- 一九〇、〇〇〇円～二二〇、〇〇〇円
- ① 800～1700 園 不問 園 1人
- 園 雇用 労災 健康 厚年
- 園 栄養士必須 3701026829231

葬儀スタッフ／正社員

- セレモニーたる
- 葬儀打ち合わせ、供物設置及び式場移動等
- 一七〇、〇〇〇円～一七〇、〇〇〇円
- 800～1700 園 四五歳以下 省令三号のイ
- 1人 園 雇用 労災 健康 厚年
- 普通自動車運転免許必須 36051779531

フロントスタッフ (遊遊NASA)／正社員

- (株) 漁火
- 電話対応、客室対応、宿泊手続、近隣の駅への送迎
- 一八〇、〇〇〇円～二〇〇、〇〇〇円
- 800～2200の間の7時間程度
- 六四歳以下 省令一号 園 1人
- 園 雇用 労災 健康 厚年
- 普通自動車免許 あれば尚可 36051662131

農林漁業の職業

- 正職員／正社員
- 公益社団法人 とくしま森林バンク
- 森林所有者への対応、森林の測量、調査など
- 一五八、九〇〇円～一九一、七〇〇円
- ① 830～1715 ② 800～1645
- 五九歳以下 省令一号 園 3人
- 園 雇用 労災 健康 厚年 財形

- 普通自動車免許 必須 360101644731

製造・修理・塗装・製図等の職業

- 技術職／正社員
- (株) 中四国クボタ
- 農業機械及び関連商品の整備、修理の作業を行う。
- 一八二、〇〇〇円～二七五、〇〇〇円
- 830～1700 園 四四歳以下 省令三号のイ
- 1人 園 雇用 労災 健康 厚年 財形
- 普通自動車免許 (AT限定不可) 33106800331

製造 (惣菜) (夜間)／正社員以外

- オンタン 農業協同組合
- 食品製造工場での惣菜加工に関わる業務
- 一八四、一二二円～一九三、七九五円 (他にも皆動手当、賞与あり)
- 変形 1700～1740
- 一八歳以上 省令二号 園 3人
- 園 雇用 労災 健康 厚年 園 36051764331

惣菜係 (7.5時間)／正社員以外

- サンシャインモアナ
- バック詰め、値付け、品出し、販売、簡単な調理、その他雑務等
- 一五五、九二五円～一五五、九二五円
- 800～1700 園 不問 園 2人
- 園 雇用 労災 健康 厚年 園 不問 390401738731

鮮魚係 (7.5時間)／正社員以外

- サンシャインモアナ
- バック詰め作業、値付け作業、品出し作業、加工作業、雑務等
- 一五五、九二五円～一五五、九二五円
- 変形 800～1700 園 不問 園 2人
- 園 雇用 労災 健康 厚年 園 不問 390401746731

精肉係 (準社員)／正社員以外

- サンシャインモアナ
- バック詰め、値付け、品出し、その他雑務等
- 一八四、八〇〇円～一八四、八〇〇円
- 800～1700 園 不問 園 2人
- 園 雇用 労災 健康 厚年
- 普通自動車免許必須 390401749931

鮮魚係 (準社員)／正社員以外

- サンシャインモアナ
- バック詰め作業、値付け作業、品出し作業、雑務等

- 一八四、八〇〇円～一八四、八〇〇円
- 800～1700 不問 2人
- 雇用労災健康厚年
- 普通自動車免許(A-T限定可) 必須 39040-1747331

精肉係(75時間)／正社員以外

- サンシャインモアナ
- パック詰め、値付け、品出し、その他雑務等
- 一五五、九二五円～一五五、九二五円
- 800～1700 不問 2人
- 雇用労災健康厚年 不問 39040-1750231

惣菜係(準社員)／正社員以外

- サンシャインモアナ
- パック詰め、値付け、品出し、販売、その他雑務等
- 一八四、八〇〇円～一八四、八〇〇円
- 800～1700 不問 1人
- 雇用労災健康厚年
- 普通自動車免許必須 39040-1752431

肥料製造又は運転手／正社員以外

- オランダ農業協同組合
- 敷地内作業場での業務、運転手業務
- 二〇三、九〇四円～二二一、〇〇〇円(他にも皆動手当、賞与あり)
- 変形①730～1700②500～1400
- 六四歳以下省令一号 1人 雇用労災健康厚年
- 大型自動車免許必須 車両系建設機械(優遇) 36051-695131

製造(惣菜)／正社員以外

- オランダ農業協同組合
- 機械での加工作業
- 一六二、七二二円～一六二、七二二円(他にも皆動手当、賞与あり)
- 変形750～1700 六四歳以下省令一号 3人 雇用労災健康厚年
- 36051-696031

配送・輸送・機械運転の職業

- ルート配送／正社員
- (株)徳島自動車部品センター 海部営業所
- 自動車部品のルート配送及びそれに付随する業務
- 一九〇、九〇〇円～一九〇、九〇〇円
- 900～1800 四五歳以下省令二号のイ

- 1人 雇用労災健康厚年
- 普通自動車運転免許必須 36051-703531

建設・土木・電気工事の職業

- 普通作業員(急募)／正社員以外
- 穴除建設工業㈱
- 土木作業全般
- 二〇三、四〇〇円～三二六、四〇〇円
- 変形800～1700 六四歳以下 省令一号
- 3人 雇用労災健康厚年
- 普通自動車免許必須 36051-787531

大工・左官見習い／正社員

- (有)丸乃木材
- 一般住宅の新築、リフォームの大工工事等、主に建築現場作業に従事する。
- 一七〇、〇〇〇円～一八〇、〇〇〇円
- 800～1700
- 不問 1人 雇用労災健康厚年
- 普通自動車免許必須 36051-79331

土木作業員／正社員

- (有)海陽
- 除草作業及び収集業務を行う
- 二一〇、〇〇〇円～二二一、〇〇〇円
- 800～1700
- 不問 3人 雇用労災健康厚年
- 普通自動車運転免許 必須 36051-730731

運搬・清掃・包装・選別等の職業

- 品出し係(75時間)／正社員以外
- サンシャインモアナ
- 食品及び日用品の品出し作業、その他雑務など
- 一五五、九二五円～一五五、九二五円
- 800～1700 不問 2人
- 雇用労災健康厚年 不問 39040-1740131

機械のメンテナンス及び浄化施設管理補助／正社員以外

- 株式会社 マルニカンパニー
- 食品工場の浄化施設のメンテナンス、修理、導入補助業務
- 一七〇、五五二円～一七四、〇三三円
- 変形750～1700 六四歳以下省令一号
- 1人 雇用労災健康厚年
- 普通自動車免許必須(A-T限定不可) 36051-698231

- 機械のメンテナンス及び浄化施設管理／正社員以外
- 株式会社 マルニカンパニー
- 食品工場の浄化施設のメンテナンス、修理、導入業務
- 一九五、〇〇〇円～二五〇、〇〇〇円
- 変形750～1700 六四歳以下省令一号
- 1人 雇用労災健康厚年
- 電気工事又は工場機械のメンテナンス又は機械メーカー従事又はガス溶接経験者 給排水施設の管理業務経験者 普通自動車免許必須 36051-699531

【パートタイム】

医療・看護・保健の職業

- 歯科医師(非常勤)／パート労働者
- 医療法人 やまいし歯科医院
- 歯科医師業務全般
- 三〇〇〇円～六、〇〇〇円
- ①900～1900②900～1600 不問 1人
- 雇用労災 歯科医師 必須 36051-793831

看護職員／パート労働者

- 看老人保健施設 ジャンボ緑風会
- 入所利用者の健康管理及び看護業務
- 一、四〇〇円～一、四四〇円
- 変形①830～1730②925～1845
- 不問 2人 雇用労災
- 看護師又は准看護師必須いずれかの免許で可
- 普通自動車免許あれば尚可 36051-74931

看護師・准看護師／パート労働者

- 医療法人松原会大里医院
- 内科、小児科、耳鼻科、外科、皮膚科、放射線科の看護業務に従事
- 一、五〇〇円～二、〇〇〇円
- ①830～1230②1400 1800
- 不問 1人 雇用労災
- 看護師又は准看護師いずれか必須 普通自動車免許必須 36051-762431

夜勤専従看護師(正看護師)／パート労働者

- 海陽町国民健康保険 海南病院
- 週1回～2回の病棟夜勤業務 入院患者の看護
- 一、六六三円～一、九三〇円 ①600～915
- 不問 1人 雇用労災
- 看護師必須 36051-666531

- 夜勤専従看護師(准看護師)／パート労働者
- 海陽町国民健康保険 海南病院
- 週1回～2回の病棟夜勤業務 入院患者の看護
- 一、四七七円～一、七六〇円 ①600～915
- 不問 1人 雇用労災
- 准看護師 必須 36051-667431

販売・営業の職業

- (株)コスモス薬品／パート労働者
- 店内販売
- 店内でのレジ業務及び接客、陳列棚や在庫商品等の整理
- 一、〇五〇円～一、〇五〇円 800～1230 不問
- 2人 雇用労災健康厚年 40010-73036031

物産販売(道の駅穴喰温泉内)／パート労働者

- (株)漁火
- 道の駅穴喰温泉すぎのこ市場と道の駅売店での物産販売業務をしていただきます。
- 九〇〇円～九〇〇円
- 830～1800の間の6時間程度
- 六四歳以下省令一号 1人 雇用労災
- 不問 36051-794231

青果係(5時間)／パート労働者

- サンシャインモアナ
- スーパーマーケットの青果部門で商品パック詰め、品出し作業、値付け、販売等を行う。
- 九〇〇円～九〇〇円
- 800～1700の間の5時間程度 不問 2人
- 雇用労災 健康 厚年 不問 39040-173731

レジ係(5時間)／パート労働者

- サンシャインモアナ
- スーパーマーケットのレジ部門でレジ操作、品出しを行います。
- 九〇〇円～九〇〇円
- 800～2000の間の5時間程度 不問
- 2人 雇用労災 健康 厚年
- 不問 39040-175431

福祉・介護の職業

- 介護職員／パート労働者
- 看老人保健施設 ジャンボ緑風会
- 老人福祉施設で高齢者の自立支援に向けた日常生活介護を行う
- 九五〇円～一、一七〇円

① 600～1500 ② 945～1845 ③ 1200～2100
の交代制
④ 不問 ⑤ 3人 ⑥ 雇用労災 健康 厚年
⑦ 普通自動車免許あれば尚可 360517531

ホームヘルパー(土日)／パート労働者
① セントケア四国株セントケア海陽
② 身体介護 生活援助
③ ① 二二六〇円～二二二〇円
④ 700～2200の間の3時間程度
⑤ 不問 ⑥ 2人 ⑦ 労災
⑧ ヘルパー2級もしくは介護職員初任者研修修了者 普通自動車免許必須 36051671031

ホームヘルパー(夜間)／パート労働者
① セントケア四国株セントケア海陽
② 身体介護 生活援助
③ ① 一五〇〇円～二二八五円
④ 1800～2100の間の1時間程度
⑤ 不問 ⑥ 1人 ⑦ 労災
⑧ ヘルパー2級もしくは介護職員初任者研修修了者 普通自動車免許必須 36051672831

ホームヘルパー(日勤)／パート労働者
① セントケア四国株セントケア海陽
② 身体介護 生活援助
③ ① 二二六〇円～一九七〇円
④ 800～2000の間の3時間程度
⑤ 不問 ⑥ 2人 ⑦ 労災
⑧ ヘルパー2級もしくは介護職員初任者研修修了者 普通自動車免許必須 36051673231

介護福祉士(日勤)／パート労働者
① セントケア四国株セントケア海陽
② 身体介護 生活援助
③ ① 二二〇〇円～二二〇〇円
④ 800～2000の間の3時間程度
⑤ 不問 ⑥ 2人 ⑦ 労災
⑧ 介護福祉士 普通自動車免許必須 36051674531

介護福祉士(土日)／パート労働者
① セントケア四国株セントケア海陽
② 身体介護 生活援助
③ ① 二二〇〇円～二二〇〇円
④ 700～2200の間の3時間程度
⑤ 不問 ⑥ 2人 ⑦ 労災
⑧ 介護福祉士 普通自動車免許必須 36051675431

介護福祉士(夜間)／パート労働者
① セントケア四国株セントケア海陽
② 身体介護 生活援助
③ ① 一六三三七円～一三三八五円
④ 1800～2100の間の2時間程度
⑤ 不問 ⑥ 1人 ⑦ 労災 財形
⑧ 介護福祉士 普通自動車免許必須 36051676731

サービスの職業

調理員／パート労働者
① 老人保健施設 ジャンボ緑風会
② 施設における食事サービスの提供
③ ① 九〇〇円～一〇五〇円
④ 変形① 345～1445 ② 1000～1900 ③ 900～1800
⑤ 不問 ⑥ 1人 ⑦ 雇用労災
⑧ 普通自動車免許あれば尚可 36051773631

調理補助／パート労働者
① (株)F④
② 海部自動車学校敷地内にある食堂での調理補助業務
③ ① 九五〇円～一〇〇〇円
④ ① 1100～1300 ② 1700～1900
⑤ 不問 ⑥ 1人 ⑦ 労災 ⑧ 36051700031

調理補助・清掃／パート労働者
① (株)F④
② 海部自動車学校敷地内にある食堂での調理補助、
教習所の寮内での清掃
③ ① 九〇〇円～九〇〇円
④ ① 1100～1300 ② 1700～1900 ③ 不問
⑤ 1人 ⑥ 労災 ⑦ 36051701831

接客サービス(レストラン)／パート労働者
① (株)漁火
② リビエラリゾート、遊々NASAのレストランでの
接客サービス全般
③ ① 九〇〇円～九〇〇円
④ 800～2000の間の7時間程度
⑤ 六四歳以下 省令一号 ⑥ 1人 ⑦ 雇用労災
⑧ 不問 36051663031

農林漁業の職業

貝類養殖作業員／パート労働者
① (株)リッフル
② 牡蠣養殖に係る海面作業
③ ① 九〇〇円～一〇〇〇円

④ 700～1800の間の8時間程度
⑤ 不問 ⑥ 1人 ⑦ 雇用労災 健康 厚年
⑧ 普通自動車運転免許 必須 36051807031

製造・修理・塗装・製図等の職業

惣菜係(5時間)／パート労働者
① サンシャインモアナ
② スーパーマーケットの惣菜部門で商品パック詰
め 品出し作業、値付け、雑務等を行う。
③ ① 九〇〇円～九〇〇円
④ 800～1700の間の5時間程度 ⑤ 不問
⑥ 2人 ⑦ 雇用労災 ⑧ 不問 39040739331

精肉係(5時間)／パート労働者
① サンシャインモアナ
② スーパーマーケットの精肉部門で商品パック詰
め 品出し作業、値付け、雑務等を行う。
③ ① 九〇〇円～九〇〇円
④ 800～1700の間の5時間程度
⑤ 不問 ⑥ 2人 ⑦ 雇用労災 健康 厚年
⑧ 不問 39040742831

作業スタッフ(週休二日制)部門選択可能)／パート労働者
① サンシャインモアナ
② スーパー内いずれかの部門が選択でき、そこで
の作業に従事する。
③ ① 八九七円～八九七円
④ 700～2000の間の8時間程度
⑤ 不問 ⑥ 2人 ⑦ 雇用労災 健康 厚生
⑧ 不問 39040744531

スーパーマーケットでの精肉・鮮魚・惣菜部業務／パート労働者
① (有)ショッピング
② 産地直送の鮮魚 阿波牛・グラスフェッドビー
フ等の調理補助
③ ① 八九六円～一三〇〇円
④ 800～1700
⑤ 不問 ⑥ 2人 ⑦ 労災
⑧ 普通自動車運転免許あれば尚可 36051718131

運搬・清掃・包装・選別等の職業

品出し業務／パート労働者
① (株)コスモス薬品
② ドラッグストア店舗で販売する商品の補充
③ ① 一〇二〇円～一〇二〇円

④ 730～1130
⑤ 不問 ⑥ 2人 ⑦ 労災
⑧ 不問 401073037831

品出し係(5時間)／パート労働者
① サンシャインモアナ
② 食品及び日用品の品出し作業、その他雑務など
③ ① 九〇〇円～九〇〇円
④ ① 700～1200 ② 800～100
⑤ 不問 ⑥ 2人 ⑦ 雇用労災
⑧ 不問 39040741031

鮮魚係(5時間)／パート労働者
① サンシャインモアナ
② パック詰め作業、値付け作業、品出し作業、雑
務等
③ ① 九〇〇円～九〇〇円
④ 800～1700の間の5時間程度 ⑤ 不問
⑥ 2人 ⑦ 雇用労災
⑧ 不問 39040748631

清掃／パート労働者
① オンタン農業協同組合
② 食品工場の休憩所、ろうか、トイレ、事務所な
どの清掃及び片付け
③ ① 九〇〇円～九三〇円
④ 900～1200
⑤ 六四歳以下 省令一号 ⑥ 2人 ⑦ 労災
⑧ 普通自動車免許 必須 36051697831

※海陽町では定住促進等を目的とした求人情報の提供と位置づけ、求人情報の発信のみを実施しております。職業紹介事業の運営等の仲介業務は行っておりませんので、採用条件及び申込み等は利用者(事業所等)が自らの責任において行ってください。

◆お問い合わせ
海陽町役場 産業振興課 (TEL 73-4156)

新着おすすめ本

私労働小説 ザ・シット・ジョブ



ブレイディみかこ／著

「底辺託児所」の保育士となるまでに経た数々の「他者のケアをする仕事」を軸に描く自伝的小説。社会に欠かせぬ仕事ほど低賃金、重労働、等閑視される世に投じる労働文学。

君が手にするはずだった黄金について



小川哲／著

片桐は高校の同級生。怪しげな情報商材を売りつけていたが、今や有名投資家。ある日、片桐のブログが炎上しはじめ…。「僕」が怪しげな人物たちと遭遇する6つの連作短篇集。

窓ぎわのトットちゃん 続



黒柳徹子／著

東京大空襲の数日後、青森を目指して、ひとり夜行列車に乗ったトットを待ち受けていた試練とは？ NHKの専属女優になりたての、トットが救われた一言とは？「窓ぎわのトットちゃん」、42年ぶりの続編。

サンタさんはどうやってえんとつをおりるの？



マック・バーネット／文
ジョン・クラッセン／絵
いちだいづみ／訳

えんとつがない家には、サンタさんはどうやって入るの？ えんとつのほうが細いけど、サンタさん、入れるかなあ？ 誰もが不思議に思ったことがある、サンタさんについての永遠のナゾに、人気絵本作家コンビが挑みます。

※TRC図書館流通センター『新刊全点案内』より引用

一般書

- ・幽玄F / 佐藤究 著 (小説)
- ・トウデイズ / 長嶋有 著 (小説)
- ・小公女たちのしあわせレシピ / 谷瑞恵 著 (小説)
- ・実母と義母 / 村井理子 著 (手記)
- ・老いてこそ、スマホ / 牧壮 著, 増田由紀 著 (情報科学) 他



～おはなし会～

- ◇ 栄喰図書館(ミネルバの会)
12月9日 10時30分～
- ◇ 海南図書館(にもの会)
12月9日 11時～



児童書

- ・はなとつたのだれ? / ロレンツォ・クレリチ 作, 谷川俊太郎 訳 (絵本)
- ・あったらいいね / 多田ヒロシ 作 (絵本)
- ・なにができる? / キボリノコンノ 作 (写真絵本)
- ・こらしめじぞう / 村上しいこ 著, 軽部武宏 絵 (読み物)
- ・けんぴ鏡でズームイン! のぞこうおどろきの世界 / アリス・ジェイムズ 文, 小林玲子 訳 (自然科学) 他



長期休館のお知らせ

海南図書館・栄喰図書館は
蔵書点検・システム更新のため、休館します。

期間：1月22日(月)～31日(水)

移動図書館車「まつかぜ」の運行も休止します。
本の返却は、正面玄関脇のブックポストをご利用ください。
ご迷惑をおかけしますが、ご理解とご協力をお願いします。

Q. 蔵書点検とは何ですか？

A. 所蔵している図書があるべき場所に収まっているか確認し、なくなっているものがないかを点検する作業のことをいいます。図書館を快適に使っていただくために欠かせない作業です。

12月							■休館日	
日	月	火	水	木	金	土		
					1	2		
3	4	5	6	7	8	9		
10	11	12	13	14	15	16		
17	18	19	20	21	22	23		
24	25	26	27	28	29	30		
31								

1月							■休館日	
日	月	火	水	木	金	土		
	1	2	3	4	5	6		
7	8	9	10	11	12	13		
14	15	16	17	18	19	20		
21	22	23	24	25	26	27		
28	29	30	31					

海南図書館 TEL:0884-73-3591
栄喰図書館 TEL:0884-76-1030
図書館ホームページ
『海陽町立図書館』で検索
※ 蔵書検索できます



行政相談

【とき】 12月4日(月)
10:00～12:00

【とき】 令和6年1月15日(月)
10:00～12:00

【ところ】 海南庁舎2F

人権相談

【とき】 12月4日(月)
10:00～12:00

【ところ】 海南庁舎2F
穴喰庁舎2F

おめでとうお誕生

十月届出分

福光 拳 長男 千 隼町内
沙弥香

谷本 聖巳 三女 媛 風 四方原
百々花



おめでとう結婚

十月届出分

妻 明 石 真 澄 美波町
夫 森 下 勝 太 相川

妻 小 野 麻 弥 東洋町
夫 田 村 康 太 櫛川

十月届出分

濱坂重角 久高中 北谷乃乃門丹
口田田谷 【穴喰地区】 保橋島 【海部地区】 上原一一田田 【海南地区】
剛 ツヨ 勇 枝 マサ子 留也 タミ子 治美 榮子 實
敬称略 ※10月届出分 84才 89才 75才 95才 92才 92才 87才 98才 89才 90才 96才 88才 75才
北柳東 広岡 大野 久保東 町北仲 川川 飯四方 西 伊勢田下

謹んでご冥福をお祈りいたします

交番だより

〈事件・事故は110番〉



10月中の海陽町内 事件・事故発生件数

人身交通事故…1件、物損交通事故…12件
※このコーナーは、注意喚起のため地域で発生した事件・事故をお知らせするものです。

大里交番 ☎73-0867 穴喰駐在所 ☎76-2029

牟岐警察署 ☎72-0110

相談窓口

ストーカー・DV・悪質商法・薬物・けん銃・廃棄物・性犯罪・交通関係等様々な相談に応じます。

- #9110(プッシュ回線のみ) ☎088-653-9110
- 犯罪被害者相談・心のケア ☎088-656-8080
- 子どもたちの悩み事相談 ☎088-625-8900
- 子どもたちのいじめに関する相談 ☎088-623-7324
- 運転免許に関する相談 ☎088-699-0110

阿波海南文化村 工芸館 体験案内

※各体験とも1週間前までに予約ください。場合によりお断りすることもあります。

◇木工体験 (毎週木・日)
とき…9:00～16:00
木のネックレス 800円など



◇茜染体験 (毎週水・金・土)
とき…9:00～15:00
マフラータオル 2300円、エコバッグ 1000円など



◇貝殻ワークショップ (毎週水・金)
とき…9:00～15:00
フォトフレーム 700円、フラワーポット 1000円など



◇箸作り体験 (毎週土)
とき…9:00～15:00
木や竹のお箸 1膳 1000円



2023年12月カレンダー

日	月	火	水	木	金	土
					1 茜染WS	2 茜染箸作り
3 木工	4	5	6 茜染WS	7 木工	8 茜染WS	9 茜染箸作り
10 木工	11	12	13 茜染WS	14 木工	15 茜染WS	16 茜染箸作り
17 木工	18	19	20 茜染WS	21 木工	22 茜染WS	23 茜染箸作り
24 木工	25	26	27 茜染WS	28 木工	29	30
31						

地震住民セミナー

最新科学
で知る

多様な南海トラフ巨大地震 ～助かる可能性をあきらめない～

2023年

12月24日(日)

13:30~16:00 (開場13:00)

文化館ホール

徳島県海部郡海陽町四方原杉谷 73
阿波海南文化村

対象 どなたでもご参加いただけます
定員 350人

予約
不要

参加
無料



ひろた なおし
平田 直 東京大学名誉教授
東京大学地震研究所長などを歴任し、現在は南海トラフ沿いの地震に関する評価検討会の会長も務める地震研究の第一人者。



ほり たかね
堀 高峰 海洋研究開発機構 上席研究員
世界最先端の観測データとスパコンを駆使して、南海トラフ地震の発生を予測する研究を行っている。



なかがわ かずゆき
中川 和之 ジャーナリスト
時事通信社記者として、気象庁担当などを通じて地震や火山、災害対応を学ぶ。災害と自然の恵みの両方を次世代に伝える活動を続けている。

問い合わせ先

海陽町役場 建設防災課 TEL. 0884-73-4159
徳島大学環境防災研究センター TEL. 088-656-8965

国からは南海トラフ地震・津波の最大想定が提示されていますが、実際に起きる可能性が高い地震のシナリオとなるのは、連動発生した安政地震や昭和地震、マグニチュード8後半を記録した宝永地震と言われています。

本セミナーでは、南海トラフ地震の多様性について専門家に解説いただき、住民の皆さんと一緒に対応策を考えます。

タイムテーブル

- 13:30 開会挨拶 三浦 茂貴 海陽町長
- 13:35 **講演1**
「南海トラフ地震発生の時間的、空間的多様性」
平田 直 東京大学名誉教授
- 14:15 **講演2**
「観測データとシミュレーションから探る南海トラフ地震の多様なシナリオ」
堀 高峰 海洋研究開発機構 上席研究員
- 14:45 休憩
- 14:55 **パネルディスカッション**
～分からないことを何でも聞いてみよう～
司 会：中川 和之 ジャーナリスト
パネラー：平田 直 東京大学名誉教授
堀 高峰 海洋研究開発機構 上席研究員
坂東 淳 徳島県南部総合県民局長
馬場 俊孝 徳島大学大学院教授
- 15:55 閉会挨拶 久田 嘉章 日本地震学会副会長

★ご来場の方に防災グッズをプレゼント！
★起震車がやってくる！

文化村駐車場で地震のゆれを体験できます
12月24日 10:30～セミナー終了まで



大きなりフォームから簡単な大工仕事
・手摺の取付 ・段差解消
・カーテン取付 などなど
まずは、お電話でお気軽にご相談ください。

水回りの掃除
※のりごと何でもOK!

電球の交換

家具の移動
庭の掃除

丸乃木材有限会社
お見積りも 無料 でいたします

丸乃木材有限会社
〒775-0203 徳島県海部郡海陽町大里松原 35-43
TEL.0884-73-0860
詳しくはホームページにも掲載しています。 [まるのもくざい](#) [検索](#)

- 新築・リフォーム
- 住宅メンテナンス
- 不動産売買仲介
- 一棟貸切コテージ GOGOワン

広報海陽に有料広告 を載せませんか？

- 1号(白黒) 縦60mm×横85mm 5,000円
- 2号(フルカラー) 縦60mm×横85mm 10,000円

お申込・お問合せ

行革政策課 ☎0884-73-4156

※申請書はホームページよりダウンロードできます



[世界初] が走る町。 ▶▶▶