



- おもな内容
- P 2 かいよう年末お年玉商品券の使用期限が近づいています！
 - P 4 臨時特別給付金（追加給付）について
 - P 4 令和6年1月1日から産前産後期間の国民健康保険税が減額されます！
 - P 5 顔認証マイナンバーカード（暗証番号の設定が不要なカード）のご案内
 - P 8 令和6年度（5年分）申告納税相談のご案内
 - P 26 求人情報
 - P 32 「県南地域づくりキャンパス」事業 鞆浦に苔アートが出現！！



総人口 / 8,422 人
男 / 4,012 人
女 / 4,410 人
世帯数 / 4,447 戸

(令和5年11月30日現在)



12月17日（日）海陽町元気になる「和」とれとれ市が開催されました！

かいよう年末お年玉商品券

の使用期限が近づいています！



【お問合せ先】産業振興課（海南庁舎）
海陽町商品券実行委員会

海陽町商工会

☎ 0884-73-4161

☎ 0884-73-0350

物価高騰による影響への生活支援対策として、また商店や飲食店、宿泊施設や観光施設への経済循環による支援対策を行うため、町民の皆さまに「かいよう年末お年玉商品券」を配布しています。

**町民1人につき500円券14枚が1セットとなった
商品券7,000円分を配布しています。**

商品券の使用できる期間は、

1月31日（水）までです。

※有効期限を過ぎた券の使用はできません。

ご利用は（海陽町元気プレミアム商品券加盟店）のぼりのある店舗、施設等にご利用いただけます。

- ・この「かいよう年末お年玉商品券」は、8月1日現在、海陽町に住所（住民登録）のある方に郵送しております。
- ・この商品券は現金との交換はできません。釣り銭は出ませんので、ご了承ください。
- ・災害発生等により、利用できなくなる場合があります。

・商品券を受け取っていない方

郵便局からの配達時に、不在などで商品券を受け取っていない方は、産業振興課（海南庁舎2階）でお引き渡しをしています。運転免許証などの本人確認ができるものをご持参の上、お早目にお越してください。



※取扱店の最新情報については、

海陽町商工会ホームページをご覧ください。

<https://r.goope.jp/tsci1600/>

いかなる場合も再発行はいたしません。ご注意ください。



海陽町商工会ホームページ→



新型コロナワクチン接種のお知らせ

【お問合せ先】 海陽町新型コロナワクチンコールセンター ☎ 0884-73-1322 (平日 8:30 ~ 17:30)

海陽町では、重症化予防の観点から厚生労働省の方針に基づき、オミクロン株 (XBB.1.5 対応) の1価ワクチン接種を行っています。

接種期間は3月末までです。

令和5年度の接種費用は無料となっております。(来年度は未定です)

接種は強制ではなく任意です。



コロナワクチン接種予約について

医療機関での予約受付は終了いたしました。

接種を希望される方は、町コールセンター (☎73-1322) へ連絡してください。接種日を医療機関と調整しますので、すぐに接種できない場合がありますのでご了承ください。

生後6カ月から65歳未満の方で接種を希望される方は、**接種券の申請が必要です。**

※接種券の申し込みは電話連絡で可能です。

海陽町コールセンター (☎73-1322) へご連絡をお願いします。
後日、接種券を郵送いたします。

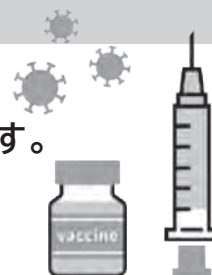

海陽町インフルエンザ予防接種の助成期限について

【お問合せ先】 子どもあゆみ保健課 (海部庁舎) ☎ 0884-73-4313

今年度の予防接種の助成期限が近づいています。

助成期限を過ぎますと、助成が受けられず、全額自費となってしまいますので、接種を希望される方は期限内に接種されますようご注意ください。

【助成期限】

- ① 65歳以上の方等…………… 1月15日まで
- ② 65歳未満の生活保護世帯及び非課税世帯・妊娠・18歳未満の方…………… 1月31日まで

※助成については、軽減証明 (海陽町内のみ有効) が必要です。

* 予防接種費用の助成内容・方法について詳細は、令和5年10月・11月の広報のとおりです。

《予診票・軽減証明・還付申請窓口》

- ・ 海南庁舎 住民環境課 (☎73-4152)
- ・ 宍喰庁舎 観光交流課 (☎76-1513)
- ・ 海部庁舎 子どもあゆみ保健課 (☎73-4313)

詳しくは、
海部庁舎まで
お問い合わせください。

*** 接種の際は、**必ず事前に医療機関に電話にて予約を**お願いします。***

令和5年度 臨時特別給付金（追加給付）について

【お問合せ先】 長寿福祉人權課 臨時特別給付金担当（海部庁舎） ☎ 0884-73-4312

令和5年度臨時特別給付金（追加給付）については、物価高騰の影響を特に受けた住民税非課税世帯等の生活を支援するため、1世帯につき7万円を給付するもので給付対象世帯は下記のとおりです。

【追加給付対象世帯】 次の全てに該当する世帯（世帯主に給付）

- ・令和5年12月1日時点において、海陽町住民基本台帳に記録されていること
- ・世帯全員が令和5年度住民税（均等割）が非課税であること
- ・世帯全員が住民税が課されている他の親族等の扶養を受けていないこと

【給付額】 1世帯 7万円（1回限り）

【受給手続き】 ①7月に給付を開始した臨時特別給付金（3万円）を受給された世帯のうち世帯構成に変更がない追加給付対象世帯 【原則手続き不要】

12月25日に指定口座に振り込ませていただきました。

②上記以外の住民税非課税世帯 【申請手続きが必要】

- ・住所異動等により世帯構成に変更があった世帯
- ・所得の修正申告により令和5年度の住民税が非課税となった世帯
- ・令和5年度臨時特別給付金（3万円）を申請していない世帯

◎該当すると思われる世帯には12月下旬に「臨時特別給付金（追加給付）の案内」を送付しております。まだ、申請がお済みでない方は、早めの申請手続きをお願いします。

【申請期限】 2月29日（木）

ご不明な点がございましたら、長寿福祉人權課までお問合せください。

令和6年1月1日から産前産後期間の国民健康保険税が減額されます！

【お問合せ先】 長寿福祉人權課（海部庁舎） ☎ 0884-73-4312

■対象となる方

令和5年11月1日以降に出産または出産予定の国民健康保険被保険者の方。

※妊娠85日（4ヶ月）以上の出産が対象です。（死産、流産、早産および人工妊娠中絶の場合も含まれます。）

■減額対象と減額対象期間

その年度に納める国民健康保険税の所得割額と均等割額から、産前産後期間相当分が減額されます。

※産前産後期間とは、出産予定月（または出産月）の前月（多胎の方は3ヶ月前）から出産予定月（または出産月）の翌々月までの期間です。（下図参照）

	3ヶ月前	2ヶ月前	1ヶ月前	1ヶ月後	2ヶ月後
単胎の方			出産予定月		
多胎の方			出産予定月		

- ・令和5年度においては、産前産後期間のうち令和6年1月以降の期間の分だけが減額されます。
- ・国民健康保険税が減額された場合、払いすぎた国民健康保険税については還付されます。

■受付期間

出産予定月の6ヶ月前から届け出が可能です。（出産後の届け出も可能です。）

■届け出に必要な書類

- ・出産される方と出産予定日が分かる書類（母子手帳など）
- ・届け出をされる方の本人確認ができる書類（運転免許証またはマイナンバーカードなど）



顔認証マイナンバーカード（暗証番号の設定が不要なカード）のご案内

【お問合せ先】 住民環境課（海南庁舎） ☎ 0884-73-4152

暗証番号を設定する必要がない「顔認証マイナンバーカード」の受け付けが役場の窓口でできるようになりました。

受付窓口

海南庁舎…住民環境課

海部庁舎…子どもあゆみ保健課

穴喰庁舎…観光交流課

顔認証マイナンバーカードとは・・・

マイナンバーカードを健康保険証や本人確認書類として利用したいが、暗証番号の設定や管理に不安がある方が、安心してカードを取得し、利用できるよう、本人確認方法を顔認証又は目視に限定し、暗証番号の設定を不要としたマイナンバーカードです。

既にマイナンバーカードを持っている方も、顔認証マイナンバーカードに変更することができます。

○取得の方法

マイナンバーカードの申請・交付のための来庁時に併せて手続きができます。

マイナンバーカードを取得済みの方については随時変更手続きができます。



市区町村の窓口で申請

顔認証
マイナンバーカードの交付

○顔認証マイナンバーカードで利用できる／できないサービス



利用できるサービス

- ・健康保険証としての利用
- ・本人確認書類としての利用



利用できないサービス

- ・マイナポータル
- ・オンライン診療・オンライン服薬指導
- ・その他のオンライン手続などの暗証番号の入力が必要なサービス

マイナンバーカード平日夜間窓口開設（予約制）

【お問合せ先】 住民環境課（海南庁舎） ☎ 0884-73-4152

マイナンバーカードについて夜間の窓口対応時間を下記のとおり延長します。

延長時間内に対応できるのは、予約された方のみとなりますので、希望される方は、来庁される日の午前中までにご連絡ください。

開設期間	1月31日（水）まで
開設時間	月曜日～金曜日（祝日は除く。） 17:15～19:00まで
開設窓口	海陽町役場 海南庁舎 住民環境課
対応業務	マイナンバーカードの申請・交付・電子証明書の更新



*海部地区・穴喰地区の方も、海南庁舎でマイナンバーカードの受取ができますが、予約をしないで来られた場合、ご対応できません。

通常の開庁時間に来るのが困難な方は、ぜひご利用ください。

阿南税務署から確定申告に関するお知らせ

【お問合せ先】 阿南税務署
税務出納課（海南庁舎）

☎ 0884-22-0414
☎ 0884-73-4153

確定申告・納税の期限

◎令和5年分の確定申告・納税の期限は、

所得税及び復興特別所得税……………令和6年3月15日（金）

個人事業者の消費税及び地方消費税…令和6年4月 1日（月）

贈与税……………令和6年3月15日（金）

となっています。ぜひご自宅からe-Taxをご利用ください。

確定申告書の作成は
コチラ！



確定申告

スマホやパソコンでご自宅から申告を！

e-Taxを
利用すると…

確定申告は便利なe-Taxで！

申告と納税は 期限内に！

・所得税
・復興特別所得税
・贈与税
3月15日（金）

・消費税及び
・地方消費税
4月1日（月）

①自宅等からネット（スマートフォン・パソコン）で申告

税務署に行かなくても、国税庁ホームページの「確定申告等作成コーナー」で申告書を作成し、自宅等からネットで提出（送信）できます。

また、スマホ専用画面をご利用いただける方の範囲も広がっています。

②24時間いつでも利用可能

メンテナンス時間を除き、いつでも利用可能です。

③還付がスピーディー

e-Taxで申告された還付申告は3週間程度で処理しています。

※自宅等からe-Taxで1月・2月に申告した場合は、2～3週間程度で処理しています。

④添付書類を提出省略

生命保険料控除の証明書等の添付書類は提出不要です（自宅で保管）。

e-Taxのご利用に当たっては事前に準備が必要です

1. マイナンバーカード（電子証明書）の取得

住民票のある市町村に交付申請し、マイナンバーカードを取得してください。

マイナンバーカードの交付に関するご質問については、住民票のある市町村窓口へお問合せください。

2. ICカードリーダー又はスマートフォンの用意

マイナンバーカードに対応したICカードリーダー又は、地方公共団体情報システム機構が運営する「公共認証サービスポータルサイト」でご確認の上、用意してください。

なお、マイナンバーカードを利用して申告される方は、利用者証明用電子証明書（数字4桁）及び署名用電子証明書（英数字6文字以上16文字以下）のパスワードが必要です。



さあ！ネットで申告



【マイナンバーカードをお持ちでない方も！】

ID・パスワード方式でe-Tax申告ができます！

用意するもの： ①ID（利用者識別番号）

②パスワード（暗証番号）

※発行を希望される方は、申告されるご本人が顔写真付きの本人確認書類をお持ちの上、お近くの税務署にお越しください。

※ID・パスワード方式は暫定的な対応です。

お早めにマイナンバーカードの取得をお願いします。

対応機種は

こちら→



確定申告会場へ来場される方へ

◎入場整理券が必要です

確定申告会場への入場には、「入場整理券」が必要です。入場整理券の配布方法には、2通りあります。

①オンラインで事前発行（来場を希望される日の2営業日前までに発行してしてください。）



LINEアプリで国税庁公式アカウントを友だち追加してください。

LINE友だち追加はこちらから→



②確定申告会場当日配布

入場整理券の配布状況に応じて、後日の来場をお願いする場合がありますので、ご了承ください。

配布状況は国税庁HPから確認できます。

マイナンバーの記載は、**申告書を提出**する際、**毎回必要**になります。

◎感染症対策のお願い

入場の際の検温及び手指消毒等の実施にご協力をお願いいたします。

来場の際は、次の書類を必ずお持ちください。

- ①源泉徴収票などの申告書作成に必要な書類
- ②マイナンバーカード等の本人確認書類

※申告書はできるだけ自分で作成していただき、お早めに提出してください。



こんな方におススメ！【口座振替納税】

申告所得税や個人事業者の消費税の確定申告書を提出する必要がある方
*振替納税の場合には、領収証書は発行されませんのでご注意ください。

【詳細情報】



確定申告会場のご案内

所在地	阿南市富岡町滝の下4番地4 阿南税務署（3階大会議室）
設置期間	2月16日（金）～3月15日（金）（土・日及び祝日を除く。）
受付時間	8：30～16：00【相談開始は9：00から】
ご注意	①確定申告会場への入場には「入場整理券」が必要です。 ②確定申告会場設置期間前は、申告相談を行っておりません。 ③確定申告会場では、申告書作成について、ご自分の「スマートフォン」を用いた操作・作成指導を行っております。マイナンバーカードをお持ちの方は、 暗証番号※ をご持参ください。 ※暗証番号は、利用者証明書用電子証明書用（数字4桁）及び署名用電子証明書用（英数字6～16桁）の2種類です。 ④駐車場が大変混雑しますので、極力、公共交通機関をご利用ください。

スマホアプリ納付(Pay払い)



さらに詳しい情報はこちら



納付方法 スマートフォン決済専用のWebサイト（国税スマートフォン決済専用サイト）から、納税者が利用可能な6つのPay払いを選択して納付する手続きです。

※事前手続きは不要で、いつでも場所を選ばずどこでも利用ができます。
※領収書は発行されません。

令和6年度（5年分）申告納税相談のご案内

【お問合せ先】 税務出納課（海南庁舎） ☎ 0884-73-4153

本年の申告（納税）相談を下記の日程で予定しております。申告される方は関係書類の準備をお願いします。

	日 時		受付地域	会 場	
穴喰地区	2月16日	金	9:00~18:00	役場 穴喰庁舎	
	2月19日	月			杭ノ瀬・中里・日山
	2月20日	火			那佐・竹ヶ島・金目・正梶
	2月21日	水			久保・西町（南・北）
	2月22日	木			浜（南・北）
海部地区	2月26日	月	9:00~18:00	役場 海部庁舎	
	2月27日	火			穴喰地区全域
	2月28日	水			奥浦・靱浦地区
	2月29日	木			奥浦・靱浦地区
	3月 1日	金			川西地区全域
海南地区	3月 4日	月	9:00~18:00	役場 海南庁舎	
	3月 5日	火			川上地区全域
	3月 6日	水			浅川地区全域
	3月 7日	木			浅川・川上地区全域
	3月 8日	金			川東（熟田・吉野・多良・前田）
	3月11日	月			川東（四方原）
	3月12日	火			川東（飯持・中小路・浜崎）
	3月13日	水			川東（松原・五反田）
全体	3月14日	木	9:00~18:00	役場 海南庁舎	

○この申告は、町県民税の賦課のほか、多くの公的な手続きの基礎資料となります。

申告がないと、町県民税の各種控除が受けられないほか、不利益が生じる場合もありますのでご注意ください。

【公的手続きの主な例】

- ・ 国民健康保険税、介護保険料、後期高齢者医療保険料の算定
世帯に一人でも未申告者がいると、軽減判定が受けられず高額療養費の自己負担限度額や入院時の食事の自己負担額が高くなる、といった**不利益が生じる場合**があります。
- ・ 児童手当などの各種手当の算定
- ・ 所得証明等税務証明書の発行
- ・ 保育所の入所、就学援助等各種行政サービス手続き など

【町県民税・国民健康保険税の申告が必要な方】 令和6年1月1日現在、海陽町に住所を有する方

1. 営業等、農業、漁業、不動産、雑、一時などの所得がある方
2. 給与所得者で次のような方
 - ① 給与支払報告書が勤務先から役場に提出されない方
 - ② 年末調整をした給与以外に、給与収入や営業等、農業、漁業、不動産、雑、一時などの収入があった方
 - ③ 令和5年中に就退職などにより年末調整をしていない方
3. 各種控除の申告が必要な方
扶養控除、障害者控除、ひとり親・寡婦控除、社会保険料・生命保険料控除、医療費控除など
控除の申告は毎年必要ですので、お忘れのないよう申告してください。
4. 非課税収入（遺族年金、障害年金や雇用保険など）のみの方
5. 扶養されている方（海陽町以外に居住している方に扶養されている場合を含む）
6. 無収入の方（失業中、学生など）

申告の必要がない方

- ・ 確定申告書をすでに提出された方
- ・ 給与のみの収入で年末調整が済み、勤務先から役場に給与支払報告書が提出されている方
- ・ 公的年金のみの収入で、所得控除の申告をしない方

【ご持参いただくもの】

- ◇マイナンバーカード（顔写真付）またはマイナンバー通知カード ※ 原本
（マイナンバー記載の住民票または住民票記載事項証明書でも可 ※ 原本）
- ◇本人確認書類（免許証、保険証等） ※ 原本
- ◇令和5年中の収入（及び事業等収入の方は経費）を明らかにできるもの
*帳簿、源泉徴収票、給与明細など
- ◇国民年金保険料、その他の社会保険料等の領収書（納付証明書）
- ◇生命保険料、地震保険料等の控除証明書
- ◇障害者手帳等
- ◇医療費通知書または医療費領収書 ※領収書は、人ごと、病院ごとに整理しておいてください。
- ◇国外居住親族を扶養する場合…親族関係書類及び送金関係書類等（※ 翻訳文の添付必須）
*詳しくは国税庁ホームページを参照ください。
- ◇その他、控除等に必要な書類

【その他】

- ◇ご家族の申告を代理でされる場合は、申告者本人のマイナンバーカード（またはマイナンバー通知カード）及び申告者の本人確認書類（免許証、保険証等）のコピーを預かってきて下さい。
受付時に代理の方の本人確認をさせていただきます。代理の方は本人確認書類（原本）を提示願います。
- ◇配偶者控除、扶養控除の申告の方は、対象の方の氏名、生年月日、住所及びマイナンバーを記載していただきます。ご準備をお願いいたします。（事業専従者についても同じです。）

◎譲渡所得・山林所得・贈与税・消費税・青色申告の申告は、直接阿南税務署へご相談ください。
◎申告会場へお越しいただくことが困難な状況の方は、電話等で税務出納課にご相談ください。

お得な！ 口座振替による納付のご案内

【お問合せ先】 日本年金機構 徳島南年金事務所 ☎ 088-652-1511

口座振替（預貯金口座からの引き落とし）を利用して国民年金保険料を納付すると、便利でお得です。ぜひとも、この機会にお手続きください。

ご希望の方には申出書を送付いたしますので、徳島南年金事務所までご連絡ください。
また、クレジットカードによる納付方法もありますのでご相談ください。

お得①→ 口座振替で2年分をまとめて納付されると、毎月納付書で納付するより
最大16,100円の割引！！（令和5年度の場合）

お得②→ 口座振替でのみ利用できる納付方法がありお得！！

お得③→ 手数料が無料でお得です！！

- 残高不足であっても、翌月にもう一度引き落としされるため便利。
- ご本人様名義以外の口座から引き落としをすることができ便利。

【参考】（令和5年度の場合）

口座振替方法	保険料額	割引額
6ヶ月前納	97,990円	1,130円
1年前納	194,090円	4,150円
2年前納	385,900円	16,100円

申込期限：令和6年2月28日（水）

- 納付書およびクレジットカードでも6ヶ月・1年・2年前納ができますが、口座振替の割引額が最も大きくなります。
- 現在、口座振替により納付中の方であっても申込期限までにお手続きをされると、令和6年4月からご希望の振替方法へ変更できます。
- 前納期間の途中で厚年年金保険等に加入した場合は、加入後の保険料は返金されます。

婦人がん検診のお知らせ

【お申込み・お問合せ先】 子どもあゆみ保健課（海部庁舎） ☎ 0884-73-4311

※電話または電子申請での完全予約制です。

【婦人がん検診のお知らせ】

検診日	場所	受付時間
2月4日（日）	海部庁舎	9:30~11:00
		12:00~12:30 マンモグラフィーの予約が満杯となっております。ご了承ください。
	穴喰庁舎	13:30~14:30



婦人がん検診予約用

・項目・料金 ※クーポン対象の方は無料です。

項目	料金	対象者
マンモグラフィー（乳がん検診）	1,000円	40歳以上（2年に1回） ※クーポン対象の場合はご利用いただけません。
骨粗しょう症検診	500円	40歳以上の方
大腸がん検診	400円	
子宮頸がん検診（午後からのみ）	500円	20歳以上の方

検診当日には、令和6年4月から海南病院に勤務していただく、國永直樹先生（総合診療医）と徳島大学医学部地域医療研究会の学生さんが、健康相談等を行う予定です。がん検診を受診されない方もぜひ、お越し下さい。

【節目年齢クーポン対象の皆様へ】

※無料クーポン対象年齢は、5年に1回です。有効期限は、3月31日です。

- ・歯周病・大腸がん・肺がん・胃がん・前立腺がん・乳がん・子宮頸がん・骨粗鬆症検診無料クーポン対象の方でまだ受診されていない方は、ぜひ、受診してください。超音波検査の申し込みもお早めに！（1月18日（木）、1月25日（木）海部庁舎の予約枠は満杯となりました。ご了承お願いいたします。）
- ◆クーポンを紛失された方、検診の受診方法等のお問い合わせは、上の連絡先までご連絡ください！

【国民健康保険加入の皆様へ】

～特定健診・がん検診の受診はお済みですか？～

特定健診の受診できる期間は、2月29日までです。（医療機関ごとに受診できる期間が異なります）
受診される場合は、必ずお電話でご予約のうえ、受診してください。
受診券、無料券を紛失された方は、再発行できますので、上の連絡先までご連絡ください。

【特定健診を受診する2つの方法】

1. 病院で受ける
2. みなし健診（かかりつけの病院にて定期的に血液検査をされている方向け！）
内容：ご本人の同意のもと血液データを特定健診とみなして病院に情報提供を依頼しています。
（職場健診や人間ドックの結果も対象になります）※対象となる医療機関：海陽町内の病院・海部病院



【医療機関で子宮頸がん、乳がん、胃内視鏡検診の受診について】

※医療機関は、検診実施医療機関が決められておりますので、お問合せください。

※各検診では、一次検診票が必要となります。

予め、海部庁舎 子どもあゆみ保健課 保健師までご連絡または電子申請をしてください。
受付後、保健師から一次検診票を郵送いたします。

（郵便配達の関係上、海部庁舎まで取りに来ていただく場合もありますのでご了承ください）

○料金について（子宮頸がん、乳がん検診については、クーポン対象の方は無料です）

子宮頸がん検診：1,200円

乳がん検診：1,500円（2年に1回の受診）

胃内視鏡検診：4,100円 受診される医療機関へ個人で予約いただく流れになります。

○クーポン対象の方へ

医療機関によっては、人間ドックを受診される場合でもクーポンの利用が可能な場合があります。
その場合でも、一次検診票が必要となります。



一次検診票郵送請求
二次元コード

高血圧 ～症状がないからと放置していませんか？～

【お申込み・お問合せ先】 子どもあゆみ保健課（海部庁舎） ☎ 0884-73-4311

自分の血圧を知る機会はあるでしょうか？年に1回の健康診断、病院に受診した際の血圧、色んな場面で測ることもあると思います。逆にまったく知らないという方もいらっしゃるでしょう。今回は、血圧について一緒に確認しましょう！

【血圧について知ろう!! 前編】

○血圧とは??：全身に血液を送るための圧力。

【補足】・内臓肥満があると昇圧物質を出すようになり、血管が収縮する。また、血液中の塩分を尿として排泄する機能を阻害する物質もあるため、塩気を薄めるように、血液の量を増やしてしまい、血圧が高くなる。

○血圧の基準値は?? 参考：日本高血圧学会 家庭血圧測定ガイドライン

	家庭で測定		病院で測定	
	収縮期	拡張期	収縮期	拡張期
正常血圧の基準値	115未満	75未満	120未満	80未満
高血圧の診断基準	135以上	85以上	140以上	90以上

③仮面高血圧 病院では正常 家庭では高血圧	④持続性高血圧 病院、家庭ともに高血圧
①非高血圧 病院、家庭ともに正常	②白衣高血圧 家庭では正常 病院では高血圧

お薬が必要になる対象 ※主治医の判断に応じて

将来、持続性高血圧になりやすい

- ・収縮期：心臓が収縮し血管にもっとも強い圧力がかかっているときの値。
- ・拡張期：心臓が拡張しているときに血管にかかる圧力の値。

○高血圧にもタイプがある!?

あなたは、どのタイプでしょうか？ 測る時間など様々な要因でも値が変わってきます。

○タイプによって心血管病(心筋梗塞など)のリスクが変わる!?

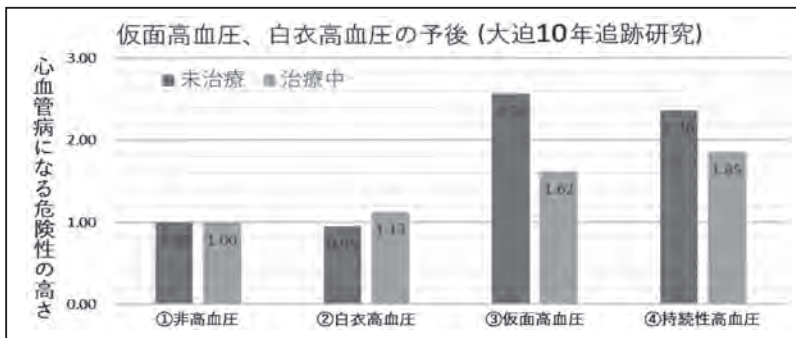

寒い時期は、日常生活でも油断大敵！
トイレや浴室、脱衣所の温度差でも血圧があがります。
暖房器具の活用や入浴の温度（41℃以下）などできるところから工夫してみませんか？



次回は、血圧以外で脳心血管病の危険因子を確認してみましょう。普段の血圧を測る時のポイントなどもご紹介します。

1月の母子保健事業

【申し込み・お問合せ先】 子どもあゆみ保健課（海部庁舎） ☎ 0884-73-4311

事業名	内容	日程	時間	場所
1歳6か月児健診 3歳児健診	問診・身体計測・尿検査・小児科診察・歯科診察・心理相談・保健相談・幼児食相談・歯科相談など	1月15日(月)	9:00~10:30	海部庁舎 げんきひろば 3階
げんきひろば (乳幼児相談)	身体計測、保健・栄養・歯科相談の中からご希望のものを選択し、個別相談	1月23日(火)	9:30~11:30	
助産師相談室	開業助産師による骨盤ケアや乳房ケアなどの個別相談			
遊びの相談	作業療法士による遊び方などの個別相談			

※混雑を避けるため、時間帯のご予約をお願いしております。
※各種ご相談の希望やご不明な点がございましたらお気軽にお問合せください。



認知症サポーター養成講座 ～海陽中学校・浜崎サロン～

【お問合せ先】長寿福祉人権課（海部庁舎） ☎ 0884-73-4312



11月10日に海陽中学校1年生のみなさんを対象に認知症サポーター養成講座を開催しました。講座では、認知症のおばあさんとその孫とのやりとりの寸劇を見てから、自分だったらどういった接し方をするかグループワークを通して考えてもらいました。その後、認知症の方の気持ちを理解した接し方について学んでもらいました。



12月6日は浜崎地区のふれあい・いきいきサロンで認知症サポーター養成講座を開催しました。認知症予防に効果のあるコグニサイズをしたり、認知症の方への接し方のビデオを視聴して意見交換をおこないました。

現在、本町には1,876人のサポーターがいます。養成講座を受講したい地域・事業所・団体の方は、長寿福祉人権課までご連絡ください。講座は無料で1時間程度を予定しております。

*コグニサイズとは頭で考える課題と運動を同時におこなうことで認知症予防に効果がある体操です。

かんたん認知症チェックをご活用ください

認知症は、早期の診断と適切な治療によって、進行を遅らせることができる場合があります。本町では、スマートフォンやパソコンを利用して、認知症初期症状のチェックや、その結果に基づいた相談窓口の紹介ができる「認知症簡易チェックサイト」を導入しています。

こんなことはありませんか？

- 同じ話を無意識のうちに繰り返す
- 知っている人の名前が思い出せない
- 物のしまい場所を忘れる
- 今、しようとしていたことを忘れる

認知症チェックURL <http://fishbowlindex.net/kaiyo/>

※ご利用にあたって

利用料は無料です。ただし、通信料金は自己負担になります。個人情報の入力は一切不要です。このシステムの判定は、医学的診断をするものではありません。結果に関わらず、ご心配のある方はお早めにご相談ください。



第2回 海陽町学校のあり方通信

【お問合せ先】教育政策課（教育委員会） ☎ 0884-73-1246

○小学校と中学校の学校数（体制）と再編の方針

■学校規模の維持並びに教育内容の充実を図ります。

児童生徒が学習を通して知識や技能を身につけるだけでなく、集団の中で互いに関わり合い、多様な考えに触れ、認め合い、協力し合うこと、また切磋琢磨し合うことを通して思考力や判断力、問題解決能力、さらには社会性等を身につけるが望ましく、学校を再編統合してクラス替えが可能となる学校規模にすることが必要であると考えます。ただし、クラス替えができなくても、1クラスあたり20名程度が望ましいと思われれます。

◎学校の適正規模

	小学校	中学校
学級数	1学年2学級以上（12学級以上）	1学年2学級以上（6学級以上）
学級人数	35人（1学級18人～35人）	35人（1学級18人～35人）
複式学級人数	16人	8人
特別支援学級人数	8人	8人

◎学校の適正配置

学校の適正配置にあたっては、国の基準では適正な規模の条件として、通学距離が「小学校ではおおむね4km以内、中学校ではおおむね6km以内」とされており、通学時間については「おおむね1時間以内」を目安とした上で、各市町村において、地域の実情や児童生徒の実態に応じて判断を行うことが適当とされています。

	小学校	中学校
通学距離	4km以内	6km以内

■学校施設の整備について

町内の小中学校の校舎は築40年以上経過しており、学校施設の長寿命化計画に基づき老朽化対策は大きな町財政の課題となっています。小中学校を再編統合するにあたり、自然災害に対する安全性の確保と快適な学校生活を送ることができる校舎でなくてはなりません。

また、ICT教育に対応し、次代を担う学校教育に対応可能な設備を備えていることも必須となります。

校舎の整備については、長寿命化計画に基づき改修や改築、あるいは新築など様々な方法の中から最適な方法により整備することが望ましいと考えます。

※最終回は、海陽町学校のあり方基本方針（抜粋）についてお知らせする予定です。



令和6年度海陽町会計年度任用職員募集

【お問合せ先】 教育委員会 ☎ 0884-73-1246

① 幼稚園教諭（フルタイム）

業務内容	幼稚園において保育業務
勤務場所	海陽幼稚園
勤務時間	週5日・7時間45分
報酬金額	月額176,100円～202,400円
待遇	賞与・通勤手当・有給休暇・社会保険等あり
募集人数	若干名
免許資格等	幼稚園教諭免許（1種・2種・専修）必須 保育士資格あれば尚可 または令和6年3月31日までに上記の免許状を取得見込みの者

② 助教員（フルタイム）

業務内容	小中学校において学校教育業務（特別支援教育）
勤務場所	町内各小中学校
勤務時間	週5日・7時間45分
報酬金額	月額215,600円～236,800円
待遇	賞与・通勤手当・有給休暇・社会保険等あり
募集人数	若干名
免許資格等	小学校教諭免許（1種・2種・専修）必須 中学校教諭免許（1種・2種・専修）必須 高等学校教諭免許（専修・1種）必須 いずれの免許・資格所持で可 または令和6年3月31日までに上記の免許状を取得見込みの者

③ 社会福祉士（パートタイム）

業務内容	教育委員会において就学支援に関する業務
勤務場所	海陽町教育委員会
勤務時間	週5日・7時間
報酬金額	日額8,055円～9,539円
待遇	賞与・通勤手当・有給休暇・社会保険等あり
募集人数	1名
免許資格等	社会福祉士免許必須 または令和6年3月31日までに上記の免許状を取得見込みの者

④ スクールバス運転手（パートタイム）

業務内容	スクールバス運転業務・給食配送業務・教育施設維持管理業務
勤務場所	町内各小学校
勤務時間	週5日・7時間
報酬金額	日額9,909円～10,210円
待遇	賞与・通勤手当・有給休暇・社会保険等あり
募集人数	1名
免許資格等	中型自動車免許以上（8t限定不可）

■ 応募方法等

応募資格	地方公務員法第16条（欠格条項）に該当しない者
提出書類	海陽町会計任用職員共通申込書（各庁舎・教育委員会で配布または町HPに掲載）
提出期限	令和6年2月9日（金） 17時必着（郵送の場合も必着）
提出先	海陽町教育委員会 〒775-0202 徳島県海部郡海陽町四方原字杉谷73番地 ※郵送の場合は「一般書留郵便」により送付してください。
選考方法	書類選考及び面接試験
試験日	令和6年2月中
その他	選考採用試験の結果については、可否を決定した後、書面により通知しますが、予算の成立が条件となりますので、令和6年度当初予算成立後に採用通知を交付します。 賞与については、雇用開始日によって変動します。 詳細については、教育委員会までお問い合わせください。

海陽町農業委員及び農地利用最適化推進委員を募集します

【お問合せ先】海陽町農業委員会事務局 ☎ 0884-73-4170

現農業委員・農地利用最適化推進委員の令和6年7月19日での任期満了に伴い、次期の農業委員・農地利用最適化推進委員の募集を行います。

尚、農業委員は、農業委員会全体の活動を、農地利用最適化推進委員は、地区を担当して農地の集積や耕作放棄地の解消などの活動を行います。



- ◆募集期間 2月5日(月)から3月8日(金)まで
- ◆募集定員 農業委員：14名 農地利用最適化推進委員：9名
- ◆募集方法 個人からの推薦、団体からの推薦、及び一般募集
- ◆任用期間 農業委員：令和6年7月20日～令和9年7月19日(3年間)
農地利用最適化推進委員：令和6年8月1日～令和9年7月19日
- ◆報酬 (年額) 農業委員：156,000円 農地利用最適化推進委員：141,000円
- ◆資格要件 ・海陽町に住所を有し、税等の滞納のない方
・海陽町の職員でない方
・暴力団もしくは暴力団員またはこれらと密接な関係を有しない方 等

募集要領及び申込書は、海陽町ホームページをご覧ください。海陽町農業委員会事務局までお問合せ下さい。

7周年記念♪もうすぐ1,000人♪ ～冬恋キャンペーン2024冬、あなたらしく恋しよう。～

【お問合せ先】マリッサとくしま ☎ 088-656-1002 Mail : msc@marissa-tokushima.com

マリッサとくしまが7周年を記念して1月からマッチング(1対1のお見合い)登録料の割引キャンペーンを実施します!

実施期間	3月31日(日)まで
実施内容	先着300名様限定(※先着300名が登録した時点でキャンペーンは終了となります。)「5,000円(50%OFF)割引」
対象	マッチング新規登録者及び更新登録者



四国南東部イベント情報コーナー

【お問合せ先】観光交流課(穴喰庁舎) ☎ 0884-76-1513

域内のイベント情報をご紹介します。ちょっと足をのばして出かけてみませんか。

【各地のイベント情報】

イベント名	開催時間・期間	場所	問合せ先
第32回 阿南市活竹祭	2月24日(イベント開催) 10:00~15:00	阿南市役所 (徳島県阿南市)	阿南市商工政策課 ☎0884-22-3290
美波夜市	2月17日(イベント開催) 16:00~21:00(仮)	道の駅日和佐周辺 (徳島県美波町)	美波夜市実行委員会 ☎06-4799-1587
特別展 「安芸のおひなさま」	2月10日~4月14日 9:00~17:00	安芸市立歴史民俗資料館 (高知県安芸市)	歴史民俗資料館 ☎0887-34-3706
安田町 駅伝競走大会	2月11日(イベント開催) 11:00開会式	安田町文化センター前 スタート (高知県安田町)	安田町体育会 ☎0887-38-6714



(一社)四国の右下観光局
イベント情報掲載



(一社)高知県東部観光協議会
イベント情報掲載

※内容の詳細につきましては、観光交流課(連絡先は上に記載)までお問合せください。

消費生活 困ったときの相談窓口

【お問合せ先】 総務課 (海南庁舎) ☎ 0884-73-4151

- 阿南市消費生活センター TEL: 0884-24-3251
9:30 ~ 16:30 休館日 土・日・祝日・年末年始
- 消費者ホットライン TEL: 188
お近くの消費生活センターに繋がります。



貴金属の買い取りが目的!? 強引な訪問購入に注意!

年配の女性から「どんなものでも買い取ります」と丁寧な電話があり、洋服の訪問買い取りを了承した。しかし、訪問してきたのは若い男性で、突然「貴金属はないか」と強く言われ、用意していた洋服は車に放り込まれた。怖くなって、亡くなった夫の金歯やネックレスなどを探して渡してしまった。それらを探している間に、買取書のチェック欄に勝手に記入され、近くに置いていた印鑑で捺印までされていた。男性は買い取り代として約2万5千円を置いて帰った。(70歳代)

ひとこと助言

売るつもりがなければ見せないで!



- 訪問購入をしようとする購入業者が突然訪問して勧誘をすることは禁止されています。このような禁止行為を行う購入業者を家に入れないようにしましょう。
- 前もって電話等で訪問を約束した場合でも、購入業者は、消費者が事前に承諾していない物品の売却を求めることはできません。売るつもりのない貴金属などの売却を迫られても、むやみに見せず、きっぱり断りましょう。
- 売却する場合は、必ず契約書を受け取り、すぐに物品の種類や買取価格、事業者の連絡先などを確認することが大切です。
- 訪問購入は、条件を満たせばクーリング・オフができ、クーリング・オフ期間中は引き渡しを拒むこともできます。困ったときは、お住まいの自治体の消費生活センター等にご相談ください(消費者ホットライン188)。



お使いの製品リコールの対象品ではありませんか?

台所に置いていたヒーターから火が出た。水を掛けて火を消したが、ヒーターを外に出そうとした際に、やけどや擦り傷を負った。購入した家電量販店に連絡し調べてもらったところ、そのヒーターがリコール対象製品であることが分かった。(80歳代)

ひとこと助言

確認しよう!



- 製品などに何らかの欠陥や不具合があり、安全上問題が生じる可能性がある場合に、事業者が製品の回収、修理などのリコールを実施することがあります。
- リコール対象製品の使用を続けると、火災やけがなどの事故につながる危険性があります。
- 消費者庁の「リコール情報サイト」などを利用し、お使いの製品の安全情報を確認しましょう。リコール対象製品である場合は、すぐに使用を中止し、メーカーや販売店などの事業者に連絡してください。
- メーカーが、所有者登録サービスを実施している場合があります。このサービスでは、リコールなどの安全情報を受け取ることができるので、利用するとよいでしょう。
- 事業者と連絡が取れないなど、困ったときは、お住まいの自治体の消費生活センター等にご相談ください(消費者ホットライン188)。

将来の農地利用について考えてみませんか

【お問合せ先】産業振興課（海南庁舎） ☎ 0884-73-4161

高齢化や人口減少に伴う農業者の減少により、耕作放棄地の増加等、地域の農地が適切に利用されなくなることが懸念されます。

このことから、農地を利用しやすくするため、農地の集約化にむけた話し合いを地域で行い、将来の農地利用を明確にする「地域計画」の策定を進めることになりました。

今回は穴喰地区を対象とした全体説明会を行い、その後は、農地のまとまりのある範囲の策定を先行的に進めます。

◎穴喰地区全体説明会

【日 時】 1月26日（金） 19:00～20:30

【場 所】 海陽町役場穴喰庁舎3階 大ホール

【対象者】 穴喰地区の農業者、及び農地所有者

◎策定に向けての話し合い

【日 時】（第1回） 1月31日（水） 19:00～21:00

（第2回） 2月14日（水） 19:00～21:00

（第3回） 2月28日（水） 19:00～21:00

【場 所】 海陽町役場穴喰庁舎3階 大ホール

【対象者】 個別に通知させていただきます。

海部地区については2月以降、海南地区については4月以降に開催予定です。

令和5年度 地籍調査（現地調査）完了のお知らせ

【お問合せ先】産業振興課 地籍係（海南庁舎） ☎ 0884-73-4161

9月から実施しておりました「令和5年度現地調査」につきましては、12月中旬に完了いたしました。調査に立ち会ってくださった皆さまには、特段のご理解とご協力をいただきありがとうございました。

●今後の地籍調査のながれ

1) 土地の測量（現地測量）

現地調査で皆様に確認していただいた土地は、3月頃まで現地測量を行います。

測量に際して、皆様の土地に立入ることがありますので、あらかじめご了承ください。

また、雑木・草などの刈り払いや枝払いをすることがありますので、併せてご了承ください。



2) 地籍図・地籍簿の作成および成果の閲覧

測量結果をもとに面積を計算し、正確な地図（地籍図）及び地籍簿を作成します。

作成された地籍図と地籍簿は、令和6年度に土地所有者の方々に閲覧のうえ、ご確認いただきます。（現地閲覧は7月下旬から8月上旬にかけて行う予定です。）

もし、結果に誤り等があった場合には、閲覧期間中に訂正を申し出てください。

ここで確認された結果が、最終的な地籍調査の成果となります。

※閲覧期間はおよそ20日間です。期間や場所等、詳細は別途通知いたします。



3) 法務局へ送付・登記簿及び地図の更新

地籍調査の成果（地籍図と地籍簿）は、その写しが法務局に送られます。

法務局では、地籍簿をもとに登記簿を修正し、それまでであった地図の代わりに地籍図が法務局備え付けの正式な地図として活用されていきます。



あなたの土地を再確認 ★子や孫に「悔い」を残さず、「杭」残そう！

あなたの土地を再確認

【お問合せ先】行革政策課（海南庁舎） ☎ 0884-73-4156

「だんじり」と「関船」

海陽町関西ふるさと会

やまもとちえ

山本千枝

（旧海南町出身）

遙か昔の子供の頃、天神さんの祭りで浅川中が盛り上がっていました。だんじりと関船と、お神輿みこさんと天狗てんぐんさん。小学校高学年になっても天狗さんは怖かったし、お酒の入った「若い衆」が担ぐお神輿みこさんしはもっと怖く友達と必死で逃げたものでした。

だんじりの囃し方は男子のみ。赤い着物にタスキ掛け、顔は額に二つの点の眉を描き、鼻筋に白く一本化粧してそれは可愛かった。同級生も何人か乗っていて紐で吊るされた鐘をしっかりと握り「ソーリヤア！」と打つ顔付きが凛々しく輝いて見えました。

一方関船は飾りだけで、風に揺れこすれ合う笹の音と車輪の木の「ギィ～」ときしむ音だけでゆっくり静かに進みます。家の外からお囃子の音が聞こえて来ると飛び出す私の背中に「関船引くんやで」と母の声。私は迷わずだんじりの綱をつかみます。そこへ駆け付けた父親に「漁師は関船を引くもんや！」と大目玉で引き戻され泣く泣くだんじりを見送ったあの悔しさと、妙にあの時耳にした「若い衆」の唄う音頭と仲間の掛け声が心の奥深くに響いています。唄の文句も意味も解りませんが、思い出す度に胸が「ツ～ン」として来るのです。そして今回帰郷した際に、何とあの時の音頭と、合いの手の掛け声を聞いたのです。思わず駆け寄り唄の文句を聞き取ろうと耳を傾けましたが読み取る事が出来ませんでした。それよりも70年近く経っても変わらず唄い継がれている事に驚き、それが何より嬉しい事でした。

やがて祭りのクライマックス。松原に待機していただんじりが次々と地響き立てて疾走し、八幡神社へ見事整然と並んだ時は拍手喝采でした。その前方に関船が六台のだんじりを統率するかの様にどっしりと納まり、その姿は重厚感があり威厳と品格さえ感じられました。昔「関船は面白くないから好かん」と嫌ったけど今なら胸張って引かせて貰うのにと、年を忘れて心から思います。

祭りの中で一つ心残りだったのが、楽しみにしていた「流鏝馬やぶさめ」の勇姿が見られなかった事です。ここにも高齢の影響があるのを感じ、あの緊張感の中を全速力の馬上から弓を引く姿があった事を思い起こしておりました。今は走る馬上ではなく、歩む馬上でも立派な流鏝馬の勇姿でした。このままでいいから残して欲しいと心から思います。

今年は田舎を知らない大阪の友人が、30年間浅川の自慢を聞かされているからと母娘あたごんさんでやって来ました。一泊で肝心の本祭りは見られず残念でしたが、宵宮のだんじりと松原、海老ヶ池を周り、愛宕山から浅川の町を眺めて感動。もちろんDMVの半々バス、海の駅の新鮮な魚に喉を鳴らし「幸せ～！」を連発。中でも穴喰のホテルから見た朝日と、目の前の海に突然湧く様に現れたサーファー達に歓声をあげてその場から動きませんでした。初めての田舎の素朴さを体験し、動画を見ては海陽町の素晴らしさを家族や友人に話して盛り上がっている様です。

私はやっぱり祭りが好き、山と海が好き、浅川が好き、そして海陽町が大好きです。

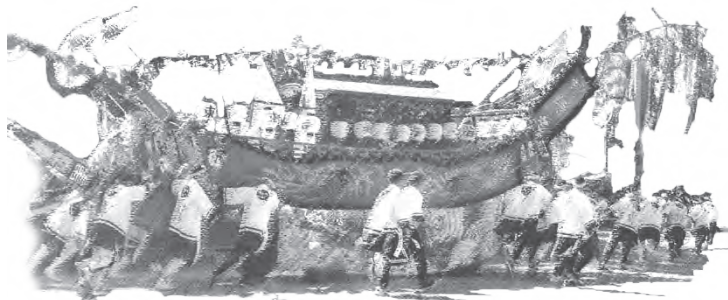

～第38回 京都賞 授賞式・記念講演会&京都大学訪問～

第38回京都賞授賞式・記念講演会（11月10日（金）～11日（土）、国立京都国際会館）に、本校生徒6名（数理科学科2年4名、1年2名）が参加しました。

京都賞の主催者である公益財団法人稲盛財団は、京セラ創業者の稲盛和夫氏によって1984年に設立されました。同年、京都賞を創設し、以来、先端技術、基礎科学、思想・芸術の三部門で素晴らしい功績を上げ、人類社会に大きく貢献した方を顕彰するものです。今回は、4年ぶりの授賞式開催となりました。

11月10日（金）

この日は、京都賞の授賞式が行われました。祝典序曲の演奏や奉祝能「龍田」、高円宮妃久子様のお言葉、受賞者へのメダル授与や贈賞理由の説明などが行われました。

生徒たちは、壮大な会場、海外からの招待客の多さ、京都市交響楽団の演奏など、普段では接することがあまりないことに感動している様子でした。



（国立京都国際会館）

受賞者

基礎科学部門	エリオット・H・リーブ 氏
思想・芸術部門	ナリニ・マラニ 氏
先端技術部門	故 柳町 隆造 氏



（国立京都国際会館 正面）

11月11日（土）

午前は、京都大学大学院の小川准教授の研究室を訪問しました。小川教授から微生物などについて詳しくお話をいただきました。その後、実験室や原生林など大学構内の施設を案内していただきました。

午後からは、記念講演会が行われました。二人の受賞者が講演し、生い立ちや研究に対する熱意、挫折を感じたエピソードなどを語っていました。



（各部門の受賞者）

生徒の感想

2日間で学んだことが山ほどあり、とても充実しました。記念講演の内容は、難しかったけど過去に数え切れないほど考え行動してきた人たちの思いや生き方を聞いて、自分の生活にも活かせることをたくさん聞くことができました。結果を残すためには、たくさんの挑戦と失敗を繰り返し、追究し続けることが必要だと知ることができました。



（京都大学 （左）小川教授）

最新の情報は海部高校HP
をご覧ください。

海部高校HP QRコード →



情報ビブ利オ QRコード →



実際のお宅で浸水時の対応を学ぶ！ ～災害ボランティア養成講座～

9年前の台風により海陽町が浸水被害を受けた際、当時災害ボランティアとして来てくれたのが、武ちゃんマン（現在、NPO 法人災害救援レスキューアシスト代表中島武志氏）でした。それ以来、武ちゃんマンとは交流を続け、今回、海部高校生や地域住民等、約30名を対象に、『浸水被害の対応』について、実践を交えて研修を行いました。今回は、より実践的な内容にするべく、9年前に浸水被害に遭われ、復旧のお手伝いをさせていただいたお宅をお借りして、基礎知識について講義を受けた後、

海陽町社会福祉協議会
ひだまり

第201号

- ① ^{ふすま}動線を確保するため、襖を外す → ② 畳を上げる → ③ 床板をはずす
→ ④ ^{ねだ}根太の養生 → ⑤ 床下にもぐっての作業 → ⑥ 床板と畳を元に戻す



といった一連の流れを体験しました。



【高校生の感想】

「実際のお宅を使っでの説明がよく分かった。床下にもぐる貴重な体験ができた」
「災害ボランティアで役に立たない人はいないことを知った。積極的にボランティアに参加したい」など頼もしい感想をいただきました。

本会では、いつ起こるか分からない災害に備え、いざという時に協力していただける人材を養成し、住民の方の復旧・復興の一助となるよう取り組んでいきたいと思っております。

弁護士・司法書士相談(無料)

要予約

どちらも先着・予約制となっておりますので、お電話等でお申し込みください。

<p>弁護士相談 (上地 大三郎先生)</p> <p>日 時:1月20日(土)</p> <p>午前10時～12時まで(1人30分)</p> <p>場 所:海陽町役場 海部庁舎2階</p> <p>相談内容:多重債務・相続・離婚・契約等、何でも可</p>	<p>司法書士相談 (小笠原 哲二 先生)</p> <p>日 時:1月23日(火)</p> <p>午前9時～12時まで(1人30分)</p> <p>場 所:海陽町役場 穴喰庁舎2階</p> <p>相談内容:登記・相続・成年後見・債務整理等</p>
--	--

お申込みや各種お問い合わせ・ご相談は 海陽町社会福祉協議会(海部庁舎2階)
TEL:73-1980 FAX:73-3471 までお気軽にご相談ください。

第14回 作業所虹まつり

～来てくれてありがとう～

地域共同作業所「虹」は、郡内の障がいのある方の労働・生活をサポートする小規模作業所です。「虹まつりは、日頃から作業所に関わる人も地域の皆さんも一緒に楽しい一日を過ごそう！」との思いから始まり、今年もたくさんの方々のご協力のもと約300人もの方にご来場いただきました。



ステージ上では、虹メンバーによる「しゃもじ演奏」をはじめ、老若男女、歌あり踊りあり！



炊き出し訓練で地域の絆♡再確認！

～自主防災を通じたまちづくり！吉野地区（川東）の取り組み～

吉野自主防災組織では、コロナ禍で自粛していた炊き出し訓練を4年ぶりに開催しました。

①資機材と備蓄品の確認（テント、簡易トイレ組み立て設置、発電機試運転）

②炊き出し訓練（豚汁作り、ハイゼックス米、防災食の試食）

集まって来た方から自然とかまどの設置や薪集め、テントの設置、豚汁の材料を切ったり、炊飯袋に手際よくお米を詰めたりと、準備が進められていました。

出来たての豚汁や防災食を食べながら「釜を使ってるハイゼックス米、火の通りが難しいね」「定期的に発電機をつけたり、テント設置しよらな忘れてしまうな」など会話も弾み、子どもから高齢者まで幅広く参加する訓練をきっかけに一段と絆が深まった吉野地区でした。



皆さまからいただいた赤い羽根共同募金で自主防災組織に助成を行っています。



海南病院だより

【お問合せ先】 町立海南病院

☎ 0884-73-1355

第10回海陽町立海南病院改革検討委員会を開催しました

当院では、令和2年12月に策定した「海南病院改革計画」において令和2年度から令和4年度までの3年間の具体的目標を掲げ、職員一丸となって目標達成のために病院改革に取り組んできました。

11月7日（火）に10回目となる改革検討委員会を開催し、目標達成度の評価やこれまでの協議内容を踏まえ、改革計画3年間の検証を行いました。

改革検討委員会では、今後の海南病院のあり方として、

- (1) 病床機能（回復期）、病床数（45床）は現状を維持する
- (2) 医師をはじめとする医療従事者を安定的に確保する
- (3) 可能な限り看取り患者を受け入れる
- (4) 在宅医療を充実・強化する
- (5) 救急医療は、海部病院と連携を強化し、今後の体制状況により機能分化を推進する
- (6) 町からの繰入金を縮小する



これらのことを確実に実施すること。

ただし、住民が病院を必要としないとの意見が多くある場合や、町からの繰入金が増大していく場合は、必要に応じた規模への縮小または、経営形態の移行に向けた協議・検討を行うこと。

住民の目が厳しい中で、「地域から信頼される病院」「健全な経営」を、院長をはじめ職員が一つになってこれからも取り組むこと。

との検証が出されました。

当院では、改革検討委員会での検証を今後の病院運営の指針とし、職員が一つになり、引き続き改革に取り組み、町民のみなさんに必要とされる病院であるように努めてまいります。

当院ホームページ (<https://kainanhp.jp>) もご覧ください。



津波避難訓練を実施しました

【お問合せ先】 建設防災課（海南庁舎）

☎ 0884-73-4159

12月17日（日）室戸沖において地震が発生、午前8時00分に徳島県沿岸に大津波警報が発表されたとの想定で、津波避難訓練を行いました。

参加人数は879名と、昨年度より4名増加する結果となりました。ご参加ありがとうございました。

真冬の夜間～早朝に起こる地震津波による死亡者は日中に比べ多くなると言われています。真っ暗な状況になることも想定され、避難に時間がかかります。避難経路を実際に歩くなどして、日頃からの訓練をお願いいたします。

また、訓練にあわせて、穴喰小学校と海部高校では防災イベントが開催され、防災カルタや防災食の炊き出し訓練等に取り組みました。

2023年津波避難訓練

【参加人数】 ※確認できた人数

◎浅川地区	101名（昨年113名）
◎川東地区	223名（昨年211名）
◎海部地区	177名（昨年178名）
◎穴喰地区	343名（昨年333名）
◎神野地区	（土砂災害を想定した訓練を自主的に実施）
	35名（昨年40名）
合計	879名（昨年875名）



防災カルタを楽しむ穴喰小学生

海陽町オーガニックスより講演会のお知らせ

【お問合せ先】海陽町オーガニックス事務局（海陽町役場産業振興課内） ☎ 0884-73-4161

海陽町オーガニックスでは、次の日程で講演会を開催します。今回も有機栽培の第一人者である小祝政明先生はじめ、野菜を通して、人々のおいしく健やかな毎日を支える活動をされている丹羽真清先生をお招きし、ご講演いただきます。貴重な機会ですので、是非ともご参加ください。※ 参加費は無料です。

日時	1月19日（金）10:00～15:30
場所	阿波海南文化村 大会議室
講師	10:00～12:00 丹羽 真清 氏 「野菜のチカラ 何故有機栽培が必要か」
	13:30～15:30 小祝 政明 氏 「BLOF理論における玉ねぎの栽培等について（その2）」

令和5年度 海部郡 障害者地域生活支援事業 医師による聴こえの相談会

【お問合せ先】社会福祉法人 海陽町社会福祉協議会 ☎ 0884-73-1980 FAX 73-3471

聴こえに関する不安・お困り事、ありませんか？

- 最近耳が聴こえづらくなってきた。
- 補聴器を買ったが、よく聞こえない。 などなど。

この事業では、耳鼻科の専門のお医者さんに診ていただいて、必要に応じて、

- ① 身体障害者手帳の手続き
- ② 補装具費支給制度の申請手続き

に必要な診断書・意見書を書いてもらうことができます。

- ② の制度に該当される場合には、自己負担1割で補聴器を購入することができます。（所得制限有）

日 程	2月4日（日）
時 間	13:00～16:00
場 所	海陽町役場 海部庁舎201会議室
定 員	10名
担当医師	島田亜紀 先生（せきね耳鼻咽喉科）
申込方法	電話・FAXでお申込みください。 ※町外の医療機関にかかることが難しい方を優先させていただいておりますので、ご了承ください。
申込締切	1月26日（金）
申 込 先	社会福祉法人 海陽町社会福祉協議会（連絡先は上に記載）

この事業は、美波町・牟岐町・海陽町から委託されています。

「発酵食品講習会」

【お問合せ先】NPO法人あったかいよう ☎ 0884-70-1413

塩麴と玉葱麴と麴を使ったお料理をつくります！

講 師	大東 美幸さん (海陽町在住 麴から手づくりの味噌・てごころ味噌の製造販売)
場 所	阿波海南文化村 三幸館 調理室
日 時	1月20日（土） 13:30～15:30（受付13:00～）
参加費等	1,000円 16名【要予約】（お子様連れOK。託児はありません。）
持 ち 物	エプロン・三角巾・糶をいれるビン2個（ジャムの空き瓶など）・筆記用具



NPO 法人 海陽愛あいクラブからのお知らせ

【お問合せ先】 NPO 法人 海陽愛あいクラブ（海部公民館 3 階） ☎ 0884-73-3960
（平日 9:00 ~ 17:00）

1月は無料体験月間です！ 年初めにいかがですか？

トレーニングジム・好きな教室を選んでお越しください♪
体験の方は、室内用シューズ・動きやすい服装・飲物をお持ちくださいませ。
詳しくはこちらの QR コードからホームページをご覧ください⇒⇒⇒⇒



血圧計を一家に一台プロジェクト！ (コロナに負けない体づくり事業)

この機会に血圧測定習慣づくりを始めませんか？

●血圧記録をお持ちいただくと減塩商品をプレゼント！

- ①血圧記録をつけましょう。(手帳は愛あいクラブ又は子どもあゆみ保健課でお渡し・用紙は何でもOK)
- ②血圧を毎日測定し、1ヶ月後に愛あいクラブ又は海部庁舎子どもあゆみ保健課へ記録を提示いただくと減塩商品等をお渡します。保健師さんによる血圧相談も随時開催中です。
*引き続き3ヶ月、5か月後も商品をお渡します。

●血圧計購入 3,000円補助も継続中！ (先着150名)

領収書をお持ちいただくと3,000円キャッシュバックいたします。
愛あいクラブでも5,500円の血圧計を販売しております。



1月の『マイトレ運動教室』のお知らせ

【お問合せ先】 子どもあゆみ保健課（海部庁舎） ☎ 0884-73-4311

1月10日（水） 海部公民館4階 / 1月24日（水） 穴喰町民センター

今月のテーマ：有酸素運動&体幹トレーニングでお腹スッキリダイエット!!
&ストレッチポールで姿勢改善！

【時間】 19:30~20:30 【持ち物】 シューズ、タオル、飲み物

【講師】 霧 真美 先生 (NPO法人海陽愛あいクラブ健康運動指導士)

※申し込み不要！参加無料！どなたでもご参加いただけます！



イメージ画像

家族みんなで
やってみよう！

Let's 脳トレ『～餅つき～ まちがいさがし』

12月号こたえあわせ

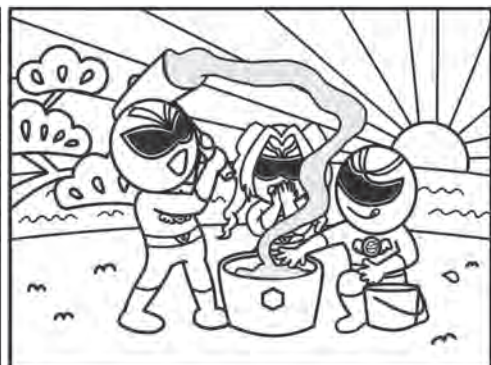
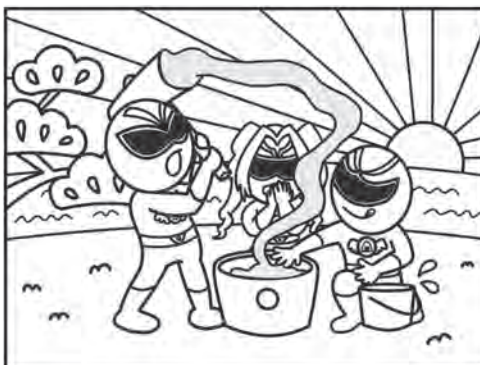

左の2枚の絵には、
ちがうところがあるよ。
どこがちがうかさがして
みよう！

まちの掲示板

2023年度 保育魅力アップセミナー

保育施設などで必要となる知識や保育技術の研修を行い、保育の仕事のスキルアップを応援します。(参加費無料)

▼とき・ところ(複数日選択可)
《第1回》 2月10日(土) 四国大学
《第2回》 2月17日(土) 徳島文理大学

▼時間
各回9:50~15:00

▼対象者
保育資格があるなしに関わらず、保育の仕事に興味がある方(小学生〜一般)

▼申込方法
電話・メール・ホームページの申込フォーム(FAX可)

※詳しくはホームページに掲載中
<https://hoikujira.jp/>

▼問合せ 《徳島県委託機関》
徳島県保育士・保育所支援センター
徳島県福祉人材センター
アイネット

☎088-625-2040
☎088-656-1173
FAX 088-656-1173



ごぞんじですか? 検察審査会ご相談ください

交通事故・詐欺などの犯罪の被害にあったが、検察官がその被疑者を起訴(裁判にかけること)してくれない。どうも納得できない。このような不満をお持ちの方は検察審査会にご相談ください。相談や審査の申立ては無料で、秘密は固く守られます。

▼詳しい情報をお知りになりたい方は、検察審査会のウェブサイトをご覧ください。
▼相談・お問合せ先
徳島検察審査会事務局
☎088-603-0160



穴喰図書館 工事のお知らせ

【お問合せ先】穴喰図書館 ☎0884-76-1030

穴喰図書館は1月中旬から3月下旬までの間、外壁の工事をします。通常通り営業しますが、足場を建てるため、出入り口が狭くなるなどお客様にはご不便をおかけいたしますが何卒ご理解のほど、よろしくお願いいたします。

守ります 安全・安心 110番

【お問合せ先】警察相談電話 ☎ #9110 (プッシュ回線) ☎ 088-653-9110 (ダイヤル回線)

「110番」は、県民の皆様と警察を結ぶホットラインとして、24時間体制で、皆さんの安全で平穏な暮らしを守っています。
徳島県内における110番通報は、令和4年中に約5万8千件ありましたが、この中には「まちがい電話」や「いたずら電話」などが約9千件(約16%)含まれています。
「110番」は、事件・事故など1分1秒を争う緊急事態を通報する電話です。
「まちがい電話」などで110番回線がふさがり、本当に必要な人の110番通報が遅れたりしたのでは大変です。「110番」は、正しくご利用ください。

悩むより まずは相談 #9110

特別職国家公務員相談会

【お問合せ先】自衛隊徳島地方協力本部 阿南地域事務所 ☎0884-22-6981

自衛隊徳島地方協力本部では下記の日程で相談会を実施いたします。「興味はあるけどよく分からない」や「待遇、訓練や試験等」について疑問や質問に丁寧に答えします。

場 所	◆海陽町役場 海南庁舎 (1月12日(金)) ◆那賀町地域交流センター (1月15日(月)) ◆阿南商工会議所 (1月16日(火))	徳島地本HP
時 間	各日10:00~15:00	
対 象	18歳から33歳未満の方(ご家族、お知り合いなど代理も可能)	

1月 女性のための生き方なんでも相談 【要予約】

【お問合せ先】阿南市男女共同参画室分室 ☎0884-22-0361

女性のための生き方なんでも相談は、【南阿波定住自立圏共生ビジョン】女性支援パートナーシップ事業です。ところ：予約時にお伝えします。

相談日	時 間	相談日	時 間
9日(火)	13:00~16:00	23日(火)	13:00~16:00
12日(金)	13:00~16:00	26日(金)	13:00~16:00
16日(火)	13:00~17:00	30日(火)	13:00~17:00
20日(土)	13:00~15:00(オンライン)		

求人情報

海陽町では、定住促進を目的として、住民の方、移住・定住を予定している方に町内の求人情報を発信しています。

◆◆海陽町求人情報掲示板◆◆

◎令和5年12月1日現在、町へ直接提供された求人情報です。詳細は求人者へ、直接ご連絡ください。◎充足、取り消されている場合がありますので、あらかじめご了承ください。

事務職／正社員

◎海陽町観光協会
◎観光協会運営に関する事務、観光振興に関する業務など
◎150,100円～169,800円
◎80～130 〇六四歳以下 〇1人
◎雇用 労災 健康 厚年 〇普通自動車運転免許

介護支援専門員／正社員

◎社会福祉法人 海陽町社会福祉協議会
◎ケアプラン作成 等
◎199,400円～218,900円
◎80～115 〇不問
◎若十名 〇雇用 労災 健康 厚生
◎介護支援専門員資格必須
◎普通自動車免許（A-T限定可）

◎シルバール人材センター職員／正社員外
◎社会福祉法人 海陽町社会福祉協議会
◎仕事の受任調整、安全就業指導 等
◎111,100円
◎8:30～17:15 〇不問
◎若十名 〇雇用 労災 健康 厚生
◎普通自動車免許（A-T限定可）

→ 求人事業主の皆様へ ←

求人情報手続きの流れ

①「求人情報掲示板用シート」の提出
◎産業振興課に直接ご提示ください。

◎「求人情報掲示板シート」は町ホームページ
https://www.town.kayoi.lg.jp/よりダウンロード
又は、役場庁舎に備付のものをご利用ください。

②広報「海陽」へ掲載
◎受付は随時行っておりますが、提出日によって
掲載時期が変わりますので、ご了承ください。

◎ホームページ…1週間以内に掲載
◎広報誌…15日まで→翌月広報誌に掲載
16日以降→翌々月広報誌に掲載

③当事者間交渉

◎希望者から連絡がありましたら、当事者間で交渉してください。

◎充足、取り消した段階で、産業振興課へご連絡ください。

◎次の事項をご確認のうえ、手続きをお願いします。

・町内の求人情報で、ハローワークに求人申込みをお勧めする場合があります。

・労働条件が著しく不適当な場合など、内容によっては掲載できない場合があります。

◎ハローワーク求人情報について
ハローワークで求人申込みを行った求人者の方は町への手続きは不要です。

◆◆ハローワーク求人情報◆◆

◎令和5年12月1日現在、ハローワーク牟岐で受理している求人のうち、町内の求人情報を抜粋してあります。面接を希望される方は、必ず窓口で紹介状の交付を受けてください。

◎充足、取り消されている場合がありますので、ご了承ください。

→ 求人事業主の皆様へ ←

◎広報海陽「ハローワーク求人情報」において事業所名の掲載を希望される場合は、ハローワーク牟岐で申込みが必要です。

◎お問い合わせ・お申込み
ハローワーク牟岐（阿南公共職業安定所牟岐出張所）TEL 26-1103

管理職的職業

◎食品生産業務管理（幹部候補）／正社員
◎食品工場において、生産全般の管理業務を行う
◎195,000円～250,000円
◎7:30～17:00 〇六四歳以下 〇省令一号 〇1人
◎雇用 労災 健康 厚年 〇不問 36051829331

研究・技術の職業

◎技術職（土木施工管理業務）／正社員
◎多田工業株式会社
◎土木工事現場の施行管理業務及び現場管理業務
◎250,000円～400,000円
◎変形 800～1700 〇五九歳以下 〇省令一号
◎1人 〇雇用 労災 健康 厚年
◎1級土木施工管理技術士 2級土木施工管理技術士のいずれかあれば尚可 3605189431

◎工事監督員／正社員
◎平岡産業株式会社
◎土木工事現場の施行管理業務等
◎250,000円～450,000円
◎変形 800～1700 〇六四歳以下 〇省令一号
◎1人 〇雇用 労災 健康 厚年

◎1級土木施工管理技術士 2級土木施工管理技術士のいずれかあれば尚可
◎普通自動車運転免許必須（A-T限定不可）
36051796331

事務兼技術職／正社員

◎中央建設工業株式会社
◎現場事務所または本社にて、土木工事現場における施工管理者の補助を行う
◎100,000円～150,000円
◎800～1700 〇六四歳以下 〇省令一号
◎2人 〇雇用 労災 健康 厚年
◎普通自動車運転免許 あれば尚可 36051783131

技術職（土木施工管理業務）／正社員

◎中央建設工業株式会社
◎土木工事現場の施行管理業務及び現場管理業務
◎180,000円～400,000円
◎変形 800～1700 〇六四歳以下 〇省令一号
◎2人 〇雇用 労災 健康 厚年
◎1級土木施工管理技術士 2級土木施工管理技術士のいずれかあれば尚可
◎普通自動車運転免許必須（A-T限定不可）
36051783831

プログラマー／正社員以外

◎株リモワ
◎ウェブサイトの開発を行う
◎211,900円～310,000円
◎800～1800 〇不問 〇2人
◎雇用 労災 健康 厚年 〇不問 4501025877231

医療・看護・保健の職業

◎薬剤師／正社員以外
◎海陽町国民健康保険 海南病院
◎院内での薬剤師業務全般
◎207,800円～240,000円
◎830～1715 〇不問 〇1人
◎雇用 労災 健康 厚年
◎薬剤師必須 36051864031

◎外来看護師／正社員以外
◎海陽町国民健康保険 海南病院
◎看護業務全般、外来の勤務
◎174,900円～211,000円
◎交代制 830～1715 〇不問 〇1人
◎看護師 准看護師 いずれか必須 36051825231

◎看護師／正社員以外
◎海陽町国民健康保険 海南病院
◎看護業務全般、外来及び入院病棟の勤務
◎174,900円～211,000円
◎交代制 ①830～1715 ②1600～1715 ③030～915
◎雇用 労災 健康 厚年 〇1人
◎看護師、准看護師 いずれか必須
36051824831

管理栄養士／正社員

◎老人保健施設「シャボ緑風会」
◎管理栄養士業務
◎164,000円～218,000円
◎変形 ①800～1700 ②830～1730 ③900～1800
◎五九歳以下 〇省令一号 〇1人
◎雇用 労災 健康 厚年
◎管理栄養士 36051818331

看護職員／正社員

◎老人保健施設「シャボ緑風会」
◎入所利用者の健康管理及び看護業務等
◎195,000円～241,000円
◎①700～1600 ②830～1730 ③945～1845
◎一八歳以上五九歳以下 〇省令一号 〇1人
◎雇用 労災 健康 厚年
◎看護師 准看護師 いずれか必須
◎普通自動車運転免許あれば尚可
36051817231

管理栄養士／正社員以外

◎海陽町役場
◎利用者の栄養・体重管理、水分補給、食事介助、給食委託業者との調整など
◎101,100円～201,100円
◎730～1615 〇不問 〇1人 〇雇用 労災 健康 厚年
◎管理栄養士 あれば尚可 栄養士 必須
36051810731

歯科医師（常勤）／正社員

◎医療法人 やまにし歯科医院
◎歯科医師業務全般
◎150,000円～150,000円
◎①800～1900 ②900～1600
◎五九歳以下 〇省令一号 〇1人
◎雇用 労災 健康 厚年
◎歯科医師必須 36051792031

歯科助手／正社員

◎K.S.デンタルクリニック
◎歯科診療のアシスト業務
◎141,500円～177,000円
◎900～1800 〇六四歳以下 〇省令一号 〇1人
◎雇用 労災 健康 厚年
◎ハンコン操作 3605170431

理学療法士・作業療法士／正社員

◎老人保健施設「シャボ緑風会」
◎リハビリ訓練全般、個人記録やケアプランの作成、その他雑務など
◎249,000円～258,500円
◎①830～1730 ②845～1745
◎五九歳以上 〇省令一号
◎2人 〇雇用 労災 健康 厚年
◎理学療法士 作業療法士 いずれか必須
3605172331

歯科助手（常勤）／正社員

◎医療法人 やまにし歯科医院
◎歯科医院での受付及び歯科助手業務

- 一八〇、〇〇〇円～二五〇、〇〇〇円
- ① 900 ～ 1300 ② 900 ～ 1800
- 四五歳以下省令二号のイ ① 1人
- 雇用労災健康厚年
- 普通自動車運転免許必須 36051754531

看護師・准看護師／正社員

- 医療法人 松原会 大里医院
- 内科 小児科 耳鼻科 外科 皮膚科 放射線科の看護業務に従事
- 二二〇、〇〇〇円～三〇〇、〇〇〇円
- ① 830 ～ 1800 ② 830 ～ 1730
- 不問 ① 1人 ② 雇用労災健康厚年
- 看護師 准看護師 いずれか必須
- 普通自動車運転免許必須 36051761531

保育・教育の職業

保育士／正社員以外

- 海陽町役場
- 保育所にて保育業務全般に従事します。
- 一六四、一〇〇円～一九一、七〇〇円
- ① 730 ～ 1615 ② 830 ～ 1715 ③ 845 ～ 1730
- 不問 ① 2人 ② 雇用労災健康厚年
- 保育士(必須) 36051834531

事務的職業

- 金融事務／正社員以外
- 金財協農業協同組合
- 金融窓口での接客業務、システム端末機器の操作、データ入力、電話応対など
- 一六二、四〇〇円～一六二、四〇〇円
- 830 ～ 1700
- 不問 ① 1人
- 雇用労災健康厚年 財形
- 普通自動車運転免許あれば尚可 36051842431

(請) 医事業務(入院業務) 海南病院／正社員

- (株)ニナイ学館
- 入院業務、内科・整形外科クリニックフロー等
- 一四二、一〇〇円～一五〇、一〇〇円
- ① 830 ～ 1715 ② 820 ～ 1705
- 五九歳以下省令一号 ① 1人
- 雇用労災健康厚年
- メデイカルワーク(医療事務技能審査) 必須 3601018482631

事務員／正社員

- 丸丸乃木材(有)
- 窓口業務、書類作成、パソコン入力作業、電話対応、荷物受け取り他
- 一七五、〇〇〇円～一八五、〇〇〇円
- 800 ～ 1700 ① 不問 ② 1人
- 雇用労災健康厚年
- 普通自動車運転免許あれば尚可 36051823031

事務員／正社員

- 海部森林組合
- 森林作業に関する経理業務、一般事務業務
- 一四〇、〇〇〇円～一六〇、〇〇〇円
- 830 ～ 1715 ① 五九歳以下省令一号 ② 1人
- 雇用労災健康厚年
- 普通自動車運転免許必須 36051802731

食品生産(多能工・多機能工)／正社員

- 株式会社 丸本
- 食品工場において、生産手配と準備および工程管理などの多岐の業務を行う
- 一八〇、〇〇〇円～二一〇、〇〇〇円(他にも皆勤手当・賞与あり)
- 750 ～ 1700
- 六十四歳以下省令一号 ① 1人
- 雇用労災健康厚年
- 不問 36051763731

教習指導員見習い・受付事務／正社員以外

- 海部自動車学校
- 教習に関する事務作業の補助、教習の補助など
- 一五六、三二五円～一七三、七五〇円
- 変形① 800 ～ 1650 ② 900 ～ 1730
- 五九歳以下省令一号 ① 2人
- 雇用労災健康厚年
- 普通自動車免許 必須 3605178231

教習指導員候補スタッフ／正社員

- 海部自動車学校
- 教習に関する事務作業の補助等
- 一五六、三二五円～一七三、七五〇円
- 変形① 800 ～ 1650 ② 800 ～ 1750 ③ 1200 ～ 1550
- 五九歳以下省令一号 ① 3人
- 雇用労災健康厚年
- 普通自動車免許 必須 36051748731

販売・営業の職業

購買及び配達(南部経済センター)／正社員以外

- 金財協農業協同組合
- 農業用の生産資材や組合員の生活物資の販売業務など
- 一六二、四〇〇円～一六二、四〇〇円
- 830 ～ 1700
- 不問 ① 1人 ② 雇用労災健康厚年
- 普通自動車免許必須 36051843731

金融外勤業務／正社員以外

- 金財協農業協同組合
- 取引先の集金業務、金融商品・共済商品のお勧め業務等
- 一七二、四〇〇円～一七二、四〇〇円
- 800 ～ 1700 ① 五九歳以下省令一号 ② 1人
- 雇用労災健康厚年 財形
- 普通自動車運転免許必須 36051844331
- 営業職／正社員
- ヤンマーアグリジャパン
- 農家の得意先への農業機械の販売・整備業務

- 一七五、〇〇〇円～二一〇、〇〇〇円
- 900 ～ 1740 ③ 五五歳以下省令二号のイ ① 1人
- 雇用労災健康厚年 財形
- 普通自動車免許必須 36051821931

セルフガソリンスタンド／正社員以外

- 金財協農業協同組合
- システム操作と監視業務、軽油配送など
- 一五四、二八〇円～一五四、二八〇円
- ① 830 ～ 1630 ② 1030 ～ 1930
- 不問 ① 1人
- 雇用労災健康厚年 財形
- 危険物取扱者(乙種) 普通自動車運転免許必須 36051821931

レジ係(準社員)／正社員以外

- サンシャインモアナ
- スーパーマーケットでのレジ業務全般
- 一七三、二五〇円～一七三、二五〇円
- ① 800 ～ 1700 ② 900 ～ 800
- 不問 ② 2人 ③ 雇用労災健康厚年
- 普通自動車免許必須 390401734831

幹部候補／正社員

- サンシャインモアナ
- いずれかの部門で幹部候補生として仕入れから商品管理、製造、販売などの業務全般を行う
- 一三二、〇〇〇円～三〇〇、〇〇〇円
- 800 ～ 1700
- 五九歳以下省令一号 ① 1人
- 雇用労災健康厚年
- 普通自動車運転免許必須 (A-T 限定不可) 390401735231

青果係(7.5時間)／正社員以外

- サンシャインモアナ
- 商品の仕入れ、パック詰め、値付け、品出し、その他雑務等
- 一五五、九二五円～一五五、九二五円
- 800 ～ 1700 ① 不問 ② 2人
- 雇用労災健康厚年
- 不問 390401736531

レジ係(7.5時間)／正社員以外

- サンシャインモアナ
- スーパーマーケットでのレジ操作、および品出し業務全般を行う
- 一五五、九二五円～一五五、九二五円
- 800 ～ 2000の間の8時間程度
- 不問 ② 2人
- 雇用労災健康厚年
- 390401743231

青果係(準社員)／正社員以外

- サンシャインモアナ
- 商品の仕入れ、パック詰め、値付け、品出し、その他雑務等
- 一八四、八〇〇円～一八四、八〇〇円

- 800 ～ 1700
- 不問 ② 2人
- 雇用労災健康厚年
- 普通自動車免許必須 390401751531

営業(海南営業所)／正社員

- 建設機械等のレンタルに関するルート営業
- 建設岐リス(株)
- 一〇〇、〇〇〇円～一五〇、〇〇〇円
- ① 830 ～ 1730 ② 730 ～ 1630 ③ 930 ～ 1830
- 四〇歳以下省令二号のイ ① 1人
- 雇用労災健康厚年
- 普通自動車運転免許 必須 3701012482831

福祉・介護の職業

介護職員／正社員

- 老人保健施設サンボ緑風会
- 老人福祉施設で高齢者の自立支援に向けた日常生活介護
- 一六二、〇〇〇円～一〇七、〇〇〇円
- 変形① 800 ～ 1500 ② 830 ～ 1730 ③ 945 ～ 1845
- 一八歳以上五九歳以下省令一号 ① 3人
- 雇用労災健康厚年
- 普通自動車運転免許あれば尚可 36051818531

介護職員／正社員以外

- 海部特別養護老人ホーム事務組合 海南荘
- 施設サービス計画に基づく介護業務(日常生活の状況把握、食事、入浴、排泄、移動などの介助)
- 一九九、八〇〇円～二〇四、八〇〇円
- 交代制① 830 ～ 1515 ② 830 ～ 1715 ③ 945 ～ 1830
- 一八歳以上省令一号 ① 3人
- 雇用労災健康厚年
- 普通自動車免許必須 36051809231

介護職員／正社員

- まぜの里
- グループホームにおける介護業務全般
- 一六〇、〇〇〇円～一八〇、〇〇〇円
- ① 630 ～ 1530 ② 830 ～ 1730 ③ 1130 ～ 2030
- 一八歳以上五九歳以下省令一号 ② 2人
- 雇用労災健康厚年
- 不問 36051747431

サービスの職業

接客サービス(レストラン)／正社員

- (株)漁火
- レストランでの接客サービス全般
- 一八〇、〇〇〇円～二〇〇、〇〇〇円
- 800 ～ 2100の間の7時間程度
- 六四歳以下省令一号 ① 1人
- 雇用労災健康厚年
- 不問 36051814131

給食調理業務／正社員以外

- シタックス大新東ヒューマンサービス(株)
- 海陽与共陽学校給食センターでの給食調理業務
- 一九〇〇〇〇円～二〇〇〇〇〇円
- 一八〇〇～一七三〇
- 不問 〇1人
- 雇用労災健康厚年
- 米養士 必須
- 3701026829231

給食調理業務／正社員以外

- シタックス大新東ヒューマンサービス(株)
- 海陽学校給食センターもしくは保育所での給食調理業務
- 一六〇〇〇〇円～一六〇〇〇〇円
- 一八〇〇～一七〇〇②745 1645
- 不問 〇1人
- 雇用労災健康厚年
- 調理師 あれば尚可
- 3701026830731

葬儀スタッフ／正社員

- セレニータるい
- 葬儀打ち合わせ、通夜、告別式場準備 撤収等
- 一七〇〇〇〇円～二六〇〇〇〇円
- 八〇〇～一七〇〇
- 五九歳以下省令一号
- 一人 〇
- 普通自動車運転免許必須
- 36051779531

農林漁業の職業

- 養鶏に関すること全般／正社員以外
- 農事組合法人 だんだんファーム
- 鶏舎の洗浄及び修繕など
- 一六、一四、一六、一七、一八、一七、一七
- 七三〇～一七〇〇 〇不問 〇2人
- 雇用労災健康厚年
- 普通自動車免許必須
- 36051812631

製造・修理・塗装・製図等の職業

- 縫製／正社員
- (株) トータス
- 動力カミシンを使って、高級ニットやインナーウェア製品の縫製を行う。
- 一四九、七六〇円～一四九、七六〇円
- 八〇〇～一七〇〇
- 六四歳以下省令一号 〇1人
- 雇用労災健康厚年
- 36051856431

自動車整備士／正社員

- 海南中古車センター
- 自動車整備作業などを行う。
- 一五七、一〇〇円～一三〇、〇〇〇円
- 変形 830～1730

不問 〇1人

- 雇用労災健康厚年
- 三級自動車整備士普通自動車免許(A-T限定不可)必須 整備士資格保持者優遇
- 36051852331

製造(ペットフード)／正社員以外

- (株) 丸本
- コビエやホームセンター向けのペットフード製造の軽作業
- 一六、七一一円～一六、七一一円(他にも皆勤手当・賞与あり)
- 変形 730～1700
- 六四歳以下省令一号 〇3人
- 雇用労災健康厚年
- 36051830131

製造(ペットフード)／正社員以外

- (株) 喜楽
- コビエやホームセンター向けのペットフード製造の軽作業を行う。
- 一五、四九四円～一六、七一一円
- 八〇〇～一七〇〇 〇不問 〇3人
- 雇用労災健康厚年
- 不問 36051832331

配送・輸送・機械運転の職業

- 技術職／正社員
- (株) 中四国クボタ
- 農業機械及び関連商品の整備、修理の作業を行う。
- 一八、一〇〇〇円～一七、五〇〇〇円
- 八〇〇～一七〇〇 〇四四歳以下省令三号のイ
- 一人 〇雇用 労災健康厚年 財形
- 普通自動車免許(A-T限定不可)
- 331106800331

製造(惣菜) (夜間)／正社員以外

- オランダ農業協同組合
- 食品製造工場での惣菜加工に関わる業務
- 一八四、二二二円～一九三、七九五円(他にも皆勤手当・賞与あり)
- 変形 1700～1740 〇一八歳以上省令二号
- 三人 〇雇用 労災健康厚年
- 36051764331

物菜係(7.5時間)／正社員以外

- (有)サンシャインモア
- バック詰め、値付け、品出し、販売、簡単な調理、その他雑務等
- 一五五、九二五円～一五五、九二五円
- 八〇〇～一七〇〇 〇不問 〇2人
- 雇用労災健康厚年
- 不問 390401738731

鮮魚係(7.5時間)／正社員以外

- (有)サンシャインモア
- バック詰め作業、値付け作業、品出し作業、加工作業、雑務等
- 一五五、九二五円～一五五、九二五円

不問 〇2人

- 雇用労災健康厚年
- 不問 390401746731

鮮魚係【準社員】／正社員以外

- (有)サンシャインモア
- バック詰め作業、値付け作業、品出し作業、雑務等
- 一八四、八〇〇円～一八四、八〇〇円
- 八〇〇～一七〇〇 〇不問 〇2人
- 雇用労災健康厚年
- 普通自動車免許(A-T限定可) 必須
- 390401747331

精肉係(準社員)／正社員以外

- (有)サンシャインモア
- バック詰め、値付け、品出し、その他雑務等
- 一八四、八〇〇円～一八四、八〇〇円
- 八〇〇～一七〇〇
- 不問 〇2人 〇雇用 労災健康厚年
- 普通自動車免許必須 390401749931

精肉係(7.5時間)補助／正社員以外

- (有)サンシャインモア
- バック詰め、値付け、品出し、その他雑務等
- 一五五、九二五円～一五五、九二五円
- 八〇〇～一七〇〇 〇不問 〇2人
- 雇用 労災健康厚年 〇不問 390401750231

物菜係(準社員)／正社員以外

- (有)サンシャインモア
- バック詰め、値付け、品出し、販売、その他雑務等
- 一八四、八〇〇円～一八四、八〇〇円
- 八〇〇～一七〇〇 〇不問 〇1人
- 雇用 労災健康厚年
- 普通自動車免許必須 390401752431

建設・土木作業員／正社員

- 多田工業 株式会社
- 官公庁工事の土木工事現場における作業全般
- 一〇九、〇〇〇円～一一二、五〇〇円
- 変形 800～1700 〇不問 〇2人
- 雇用 労災健康厚年 〇不問 36051820631

建設・土木・電気工事の職業

- 普通作業員(急募)／正社員
- 土木建設工業(株)
- 土木作業全般
- 一〇三、四〇〇円～一〇三、四〇〇円
- 変形 800～1700 〇六四歳以下省令一号
- 三人 〇雇用 労災健康厚年
- 普通自動車免許必須 36051787531

土木作業員／正社員以外

- (有)海陽
- 除草作業及び取集業務を行う。
- 一〇〇、〇〇〇円～一五二、〇〇〇円
- 八〇〇～一七〇〇
- 不問 〇3人 〇雇用 労災健康厚年
- 普通自動車運転免許 必須 36051730731

運搬・清掃・包装・選別等の職業

- 品出し係(7.5時間)／正社員以外
- (有)サンシャインモア
- 食品及び日用品の品出し作業、その他雑務など
- 一五五、九二五円～一五五、九二五円
- 八〇〇～一七〇〇 〇不問 〇2人
- 雇用 労災健康厚年
- 不問 390401740131

パートタイム

- 医療・看護・保健の職業
- 看護師／パート労働者
- 医療法人松原会大里医院
- 内科 小児科 耳鼻科 外科 皮膚科、放射線科の看護業務に従事
- 一、五〇〇円～一、〇〇〇円
- 一、八三〇②1400 1800
- 不問 〇1人 〇雇用 労災
- 看護師又は准看護師いずれか必須
- 普通自動車免許必須
- 36051762431

看護職員／パート労働者

- 看老人保健施設 シャンボ緑風会
- 入所利用者の健康管理及び看護業務
- 一、四〇〇円～一、四〇〇円
- 変形 ①830 ②1730②945 1845
- 不問 〇2人
- 雇用 労災健康厚年
- 看護師又は准看護師必須いずれかの免許で可
- 普通自動車免許あれば尚可
- 3605174931

歯科医師(非常勤)／パート労働者

- 歯科医師 非常勤
- 医療法人 やまいし歯科医院
- 歯科医師業務全般
- 三、〇〇〇円～六、〇〇〇円
- 一、800 ②1900②900 1600
- 不問 〇1人 〇労災
- 〇歯科医師 必須 36051793831

看護アシスタント／パート労働者

- 看護アシスタント
- 海陽町国民健康保険 海南病院
- 病院内での看護アシスタント業務
- 九三六円～一、〇八四円
- 八三〇～一、530 〇不問 〇2人
- 〇雇用 労災 〇不問 36051826531

夜勤車従看護師(准看護師)／パート労働者

- 夜勤車従看護師(准看護師)
- 海陽町国民健康保険 海南病院
- 週1回～2回の病棟夜勤業務 入院患者の看護
- 一、四七五円～一、七六〇円
- 800 ②915
- 〇不問 〇1人 〇労災
- 〇准看護師 必須 36051866231

夜勤専従看護師(正看護師)／パート労働者
国海陽町国民健康保険 海南病院
国週1回〜2回の病棟夜勤業務 入院患者の看護
国一、六六三円〜一、九三〇円
国1600〜915 国不問 国1人 国労災
国看護師 必須 36051865831

事務的職業

事務／パート労働者
国(株)漁火
国電話対応 来客対応、伝票作成 レジによる精
算業務
国九〇〇円〜九〇〇円
国800〜1800の間の8時間程度
国六四歳以下省令一号 国2人
国雇用労災健康厚年
国普通自動車免許 必須 36051839931

販売・営業の職業

レジ係(5時間)／パート労働者
国サンシャインモアナ
国スーパーマーケットのレジ部門でレジ操作、品
出しを行います。
国九〇〇円〜九〇〇円
国800〜2000の間の5時間程度
国不問 国2人
国雇用労災健康厚年
国不問 390401745431

青果係(5時間)／パート労働者

国サンシャインモアナ
国スーパーマーケットの青果部門で商品パック詰
め、品出し作業、値付け、販売等を行う。
国九〇〇円〜九〇〇円
国800〜1700の間の5時間程度
国不問 国2人
国雇用労災健康厚年
国不問 390401737431

物産販売(道の駅丸温温泉内)／パート労働者

国(株)漁火
国道の駅丸温温泉すぐのこの市場と道の駅売店での
物産販売業務をしていただきます。
国九〇〇円〜九〇〇円
国800〜1800の間の6時間程度
国六四歳以下省令一号 国2人
国雇用労災
国不問 36051794231

店内販売／パート労働者

国(株)「コスト」薬品
国店内でのレジ業務及び接客、陳列棚や在庫商品
等の整理
国一〇五〇円〜一、〇五〇円
国①800〜1230
国不問 国2人 国雇用労災健康厚年
国4001073036031

販売、調理補助／パート労働者
国(有)うまじ
国小売店での販売業務、社員食堂での調理補助
国九〇〇円〜九三〇円
国800〜1730 国不問
国1人 国雇用労災健康厚年
国不問 36051832831

福祉・介護の職業

介護職員／パート労働者
国老人保健施設 シヤンホ緑風会
国老人福祉施設で高齢者の自立支援に向けた日常
生活介護を行う。
国九五〇円〜一、一七〇円
国①600〜1500 ②945〜1845 ③1200〜2100
国の交代制
国不問 国3人 国雇用労災健康厚年
国普通自動車免許あれば尚可
3605175131

サービスの職業

調理員／パート労働者
国老人保健施設 シヤンホ緑風会
国施設における食事サービスの提供
国九〇〇円〜一、〇〇〇円
国変形①545〜1445 ②1000〜1900 ③900〜1800
国不問 国1人
国雇用労災健康厚年
国普通自動車免許あれば尚可
3605173631

フロントスタッフ(夜間)【ホテルビエラシ ン】／パート労働者

国(株)漁火
国電話対応、館内、館外の巡回(一夜一回)、緊
急時の対応、館内の清掃、朝食準備補助
国八九六円〜一、〇七五円
国①2100〜700 ②2200〜800
国一八歳以上六四歳以下省令一号 国1人
国雇用労災
国普通自動車運転免許 必須 36051811331

調理補助及び接客／パート労働者

国焼き鳥 縁
国調理補助及び接客
国①〇〇〇円〜一、〇〇〇円
国シフト制 1800〜2300
国一八歳以上省令一号
国1人 国労災 国36051879631

フロントスタッフ(ビエラシヤン)／パート労働者

国(株)漁火
国電話対応、客室対応、宿泊手続、近隣の駅への送迎
国九〇〇円〜九〇〇円
国700〜2200の間の7時間程度
国六四歳以下省令一号 国1人
国雇用労災
国普通自動車免許 あれば尚可 36051861631

接客サービス(レストラン)／パート労働者
国(株)漁火
国ビエラシヤンのレストランでの接客サービ
ス全般
国九〇〇円〜九〇〇円
国600〜2000の間の7時間程度
国六四歳以下省令一号 国1人
国雇用労災
国不問 36051872031

農林漁業の職業

貝類養殖作業員／パート労働者
国(株)リブル
国牡蠣養殖に係る海面作業
国九〇〇円〜一、〇〇〇円
国700〜1800の間の8時間程度
国不問 国1人
国雇用労災健康厚年
国普通自動車運転免許 必須 36051807031

作業員(集鶏)／パート労働者

国たんだんファーム
国養鶏場での集鳥及びトラックへの積み込み作業
国二、〇〇〇円〜二、四〇〇円 国1830〜2100
国不問 国2人 国労災
国普通自動車免許 必須(A-T限定不可)
3605181331

製造・修理・塗装・製図等の職業

作業スタッフ(週休二日制／部門選択可能)／パ
ート労働者
国サンシャインモアナ
国スーパー内いすれかの部門が選択でき、そこで
の作業に従事する。
国八九七円〜八九七円
国700〜2000の間の8時間程度
国不問 国2人
国雇用労災健康厚年
国不問 390401744531

精肉係(5時間)／パート労働者

国サンシャインモアナ
国商品パック詰め、品出し作業、値付け、雑務等
を行う。
国九〇〇円〜九〇〇円
国800〜1700の間の5時間程度 国不問
国2人 国雇用労災
国不問 390401742831

物産係(5時間)／パート労働者

国サンシャインモアナ
国商品パック詰め、品出し作業、値付け、雑務等
を行う。
国九〇〇円〜九〇〇円
国800〜1700の間の5時間程度
国不問 国2人 国雇用労災健康厚年
国不問 390401739331

製造(食肉処理工程)／パート労働者
国オンダク農業協同組合
国ブロイラーの製造工程の前処理段階の作業等
国三〇〇円〜一、〇〇〇円
国変形830〜1540の間の7時間程度
国六四歳以下省令一号 国2人
国雇用労災健康厚年
国普通自動車運転免許 必須 36051828731

運搬・清掃・包装・選別等の職業

鮮魚係(5時間)／パート労働者
国サンシャインモアナ
国パック詰め作業、値付け作業、品出し作業、雑務等
国九〇〇円〜九〇〇円
国800〜1700の間の5時間程度
国不問 国2人 国雇用労災
国不問 390401748631

品出し係(5時間)／パート労働者

国サンシャインモアナ
国食品及び日用品の品出し作業、その他雑務など
国九〇〇円〜九〇〇円
国①700〜1200 ②800〜1300
国不問 国2人 国雇用労災健康厚年
国不問 390401741031

品出し業務／パート労働者

国(株)「コスト」薬品
国ドラッグストア店舗で販売する商品の補充
国一、〇一〇円〜一、〇一〇円 国730〜1130
国不問 国2人 国労災
国不問 4001073037831

製品集荷作業補助員／パート労働者

国(株)トータス
国販売部製品の出荷作業、E.C販売補助作業を行う
国九〇〇円〜九〇〇円
国800〜1600の間の5時間程度
国六四歳以下省令一号
国1人 国雇用労災
国普通自動車運転免許 必須 36051851731

【※注一】

事業所名等、詳しくはハローワーク牟岐
TEL08847211103
又は、ハローワークインターネットサービス
(<https://www.hellowork.go.jp>)
をご利用ください。

※海陽町では定住促進等を目的とした求人情報の
提供と位置づけ、求人情報の発信のみを実施し
ております。職業紹介事業の運営等の仲介業務は
行っておりませんので、採用条件及び申込み等
は利用者(事業所等)が自らの責任において行っ
てください。

◆お問い合わせ 海陽町役場 産業振興課
TEL08847334161

新着おすすめ本

をんごく

北沢陶／著



大正時代末期、画家の壮一郎は妻・倭子の死を受け入れられずにいた。巫女に降霊を頼むと「普通の霊とは違う」と警告を受ける。倭子の霊について探る壮一郎は、死を自覚していない霊を喰う「エリマキ」と出会い…。

第43回 横溝正史ミステリ&ホラー大賞 大賞、読者賞、カクヨム賞

きこえる

道尾秀介／著



あなたの「耳が」推理する。「音」が導く真相に驚愕する。音声と小説を融合させた「体験型ミステリ」。作中の二次元コードは図書館(館内・館外とも)利用者視聴可。

小児科医が教える子どもを 家庭内での思わぬ事故から守る本

坂本昌彦／著



窓やベランダから落ちる、パンやすりおろしりんごで窒息、お風呂で溺れる、車の中で熱中症…。実際に起きた事例を多く取り入れ、子どもの事故を予防する方法を紹介する。

わたしたちのケーキのわけかた

キムヒョウン／さく
おおたけきよみ／やく



わたしたちは5人きょうだい。だから、どんなものも5でわけなくてはなりません。パックに入った牛乳から、ひと袋のおかし、扇風機の風、チキン、たったひとりのおじさんまで…。さあ、5人でどうわけよう？

※TRC図書館流通センター『新刊全点案内』より引用

一般書

- ・この会社、後継者不在につき / 桂望実 著 (小説)
- ・続きと始まり / 柴崎有香 著 (小説)
- ・モヤ対談 / 花田菜々子 著 (エッセイ)
- ・アボカドの種 / 俵万智 著 (詩歌)
- ・ワケあり式部とおつかれ道真 / 奥山景布子 著 (歴史) 他



～おはなし会～

- ◇海南図書館(にもの会) 1月13日 10時30分～
- ◇穴喰図書館(ミネルバの会) 1月13日 10時30分～



児童書

- ・パンダおかおたいそう / いりやまさとし 作 (絵本)
- ・おだんごどん / ガタロー☆マン 作 (絵本)
- ・ともだちのなまえ / 内田麟太郎 作、はしもとみお 彫刻・絵 (絵本)
- ・エビフライのしっぽたべようクラブ / 平田昌広 作、平田景 絵 (読み物)
- ・いまにヘレンがくる / メアリー・ダウニング・ハーン 作、もりうちすみこ 訳 (こわい読み物) 他



長期休館のお知らせ

海南図書館・穴喰図書館は
蔵書点検・システム更新のため、休館します。

期間：1月22日(月)～31日(水)

移動図書館車「まつかぜ」の運行も休止します。
本の返却は、正面玄関脇のブックポストをご利用ください。
ご迷惑をおかけしますが、ご理解とご協力をお願いします。

Q. 蔵書点検とは何ですか？

A. 所蔵している図書があるべき場所に収まっているか確認し、なくなっているものがないかを点検する作業のことをいいます。図書館を快適に使っていただくために欠かせない作業です。

1月							■休館日
日	月	火	水	木	金	土	
	1	2	3	4	5	6	
7	8	9	10	11	12	13	
14	15	16	17	18	19	20	
21	22	23	24	25	26	27	
28	29	30	31				

2月							■休館日
日	月	火	水	木	金	土	
				1	2	3	
4	5	6	7	8	9	10	
11	12	13	14	15	16	17	
18	19	20	21	22	23	24	
25	26	27	28	29			

海南図書館 TEL:0884-73-3591
穴喰図書館 TEL:0884-76-1030
図書館ホームページ
『海陽町立図書館』で検索
※ 蔵書検索できます



◆お誕生
おめでとう！
おめでとう！

十一月届出分

徳山 博人 三男 瑛人 と 多良
美郷 三男 瑛人 と 多良
〔海南地区〕



◆謹んでご冥福を
お祈りいたします

十一月届出分

東 政雄 98才 東
有 恵美子 92才 吉野
影 力子 92才 四方原
河 數行 93才 飯持
田 田 93才 飯持
〔海南地区〕

左 海 義久 93才 北町
日 和 直子 90才 山下
田 正 90才 西分
〔宍喰地区〕

大 津 昌成 71才 那佐
海 澄子 86才 横町
〔宍喰地区〕

敬称略 ※11月届出分

人権相談

【とき】2月5日(月)
10:00~12:00
【ところ】宍喰町民センター
【とき】2月19日(月)
10:00~12:00
【ところ】海南庁舎

行政相談

【とき】2月5日(月)
10:00~12:00
【ところ】宍喰庁舎2F



交番だより

〈事件・事故は110番〉



11月中の海陽町内 事件・事故発生件数

人身交通事故…4件、物損交通事故…10件
※このコーナーは、注意喚起のため地域で発生した事件・事故をお知らせするものです。

大里交番 ☎73-0867 宍喰駐在所 ☎76-2029

牟岐警察署 ☎72-0110
相談窓口

- ストーカー・DV・悪質商法・薬物・けん銃・廃棄物・性犯罪・交通関係等様々な相談に応じます。
- #9110(プッシュ回線のみ) ☎088-653-9110
 - 犯罪被害者相談・心のケア ☎088-656-8080
 - 子どもたちの悩み事相談 ☎088-625-8900
 - 子どもたちのいじめに関する相談 ☎088-623-7324
 - 運転免許に関する相談 ☎088-699-0110

阿波海南文化村 工芸館 体験案内

※各体験とも1週間前までに予約ください。場合によりお断りすることもあります。

◆木工体験 (毎週木・日)

とき…9:00~16:00
木のネックレス 800円など



◆茜染体験 (毎週水・金・土)

とき…9:00~15:00
マフラータオル 2300円、エコバッグ 1000円など



◆貝殻ワークショップ (毎週水・金)

とき…9:00~15:00
フォトフレーム 700円、フラワーポット 1000円など



◆箸作り体験 (毎週土)

とき…9:00~15:00
木や竹のお箸 1膳 1000円



2024年1月カレンダー

日	月	火	水	木	金	土
	1	2	3	4	5 茜染WS	6 茜染箸作り
7	8 茜染WS	9	10 茜染WS	11 木工	12 茜染WS	13 茜染箸作り
14 木工	15	16	17 茜染WS	18 木工	19 茜染WS	20 茜染箸作り
21 木工	22	23	24 茜染WS	25 木工	26 茜染WS	27 茜染箸作り
28 木工	29	30	31 茜染WS			

お問合せ:海南文化館 TEL.0884-73-3100

鞆浦に苔アートが出現!!



完成記念写真

【お問合せ先】産業振興課（海南庁舎） ☎ 0884-73-4161

海陽町では、「県南地域づくりキャンパス」事業として、四国大学生生活科学部人間生活科学科3年生12名の学生と連携し、県道197号鞆奥港線（二葉保育園横：地図参照）に苔アートをつくりました。また、今回も地元海部高校美術部の生徒4名（2年1名、1年3名）が原画考案から参加し、大学生と協働で苔アートをつくりました。



苔を削って制作します。



苔アートって何ですか？

苔アートとは、道路側面のコンクリート壁に生えている苔を削って、絵や文字を描くものです。

ご覧いただく皆様へお願い

苔アートを楽しく安全にご覧いただくために、次の事項を守ってください。

(1) 車で行かれる方は、必ず指定された駐車場（海部小学校横：地図参照）に駐車してください。

*** 路側帯へ駐車しての見学は、絶対にしないでください。**

(2) 見学の時は、通行の妨げにならないように十分注意して、近隣住民の方のご迷惑とならないよう、お願いします。

(3) 苔アートは非常に繊細なものです。苔に触れたり、落書きなどしないでください。



〔主催〕「四国の右下」若者創生協議会

事務局：徳島県南部総合県民局 地域創生防災部 <美波> 四国の右下発信担当

大きなりフォームから簡単な大工仕事

- ・手摺の取付
- ・段差解消
- ・カーテン取付 などなど

まずは、お電話でお気軽にご相談ください。

海陽町の何でも屋さん

お見積りも 無料 でいたします

水回りの掃除

家のこと何でもOK!

電球の交換

家具の移動

庭の掃除

丸乃木材有限会社

〒775-0203 徳島県海部郡海陽町大里松原 35-43
TEL.0884-73-0860

詳しくはホームページにも掲載しています。 [まるのもくざい](#) [検索](#)

広報海陽に有料広告を載せませんか？

1号（白黒） 縦60ミリ×横85ミリ 5,000円
2号（フルカラー） 縦60ミリ×横85ミリ 10,000円

お申込・お問合せ 行革政策課（☎0884-73-4156）

※申請書はホームページよりダウンロードできます



【世界初】が走る町。 ▶▶▶