



- おもな内容
- P 2 防災だより 令和6年能登半島地震への支援
 - P 4 海陽町で行っている住宅に関わる補助金事業について紹介します
 - P 9 令和6年3月1日から戸籍証明等の請求が便利になります
 - P 10 町営住宅入居者募集
 - P 1 2 令和6年度海陽町職員採用試験（第1回）の案内について
 - P 2 2 求人情報



総人口 / 8,379 人
男 / 3,990 人
女 / 4,389 人
世帯数 / 4,449 戸
(令和6年1月31日現在)



防災だより 令和6年能登半島地震への支援

【お問合せ先】 建設防災課 (海南庁舎) ☎ 0884-73-4159

【石川県輪島市へ町職員を派遣 (第2陣)】

令和6年能登半島地震により甚大な被害を受けた石川県輪島市における被災地支援のため、1月28日(日)から2月2日(金)の6日間(現地実働3日間)、海陽町職員1名を現地へ派遣しました。

現地では、石川県輪島市内の避難所にて、県職員とともに避難所運營業務に従事し、避難所での物資搬入や環境整備等を行いました。

◎活動内容

- ・ 支援物資搬入
- ・ 避難所内の清掃や見回り
- ・ 避難者との交流や傾聴活動
- ・ 建物の応急処理 等



県庁での出発式



派遣された県内職員8名



避難所での支援活動



給水車の対応



倒壊した家屋

【令和6年能登半島地震支援活動報告会の実施】

2月19日(月)、令和6年能登半島地震に係る支援活動報告会を開催し、町や社協職員、町議会議員等、約105名が参加いたしました。

海陽町社協の塩塚局長によるNPO法人 災害救援レスキューアシストとの協働活動をはじめ、町職員3名によるリエゾン活動・避難所運営支援活動についての報告があり、被災地の現状や避難所生活の様子などが写真とともに語られました。

今後は現地での経験をもとに、町として取り組むべき事項の検討を行ってまいります。



能登半島地震復旧支援(石川県珠洲市)

海陽町社会福祉協議会
ひだまり

第203号

この度の能登半島地震により被災された皆様、並びにそのご家族の皆様にご心よりお見舞い申し上げます。皆様の安全と被災された方の生活が1日でも早く復旧するために、災害支援協定を締結している「NPO法人 災害救援レスキューアシスト」の要請により1月20日から28日までの9日間(活動は7日間)事務局長の塩塚を派遣し支援活動を行いました。



津波で倒壊した家屋が多数

能登半島の最先端、人口約12,000人



※ 活動内容

- ① 仮設トイレを洋式にリフォーム
- ② 山の湧水を給水車で避難所へ
- ③ 避難所のお風呂掃除・入浴支援
- ④ 壊れた家屋をブルーシートで養生
- ⑤ 避難された方のペットの餌やり



お申込みや各種お問い合わせ・ご相談は 海陽町社会福祉協議会(海部庁舎2階)
TEL:73-1980 FAX:73-3471 までお気軽にご相談ください。

「令和6年能登半島地震災害義援金」にご協力をお願いします

【お問合せ先】 長寿福祉人権課 (海部庁舎) ☎ 0884-73-4312

海陽町では「令和6年能登半島地震災害義援金」募金箱を次の場所に設置しており、1月末までに皆さまからお寄せいただいた義援金398,268円を一旦、日本赤十字社徳島県支部に全額送金いたしましたので、ご報告させていただきます。皆さまのご協力、誠にありがとうございました。募金箱は継続して設置しておりますので、引き続き、皆さまの温かいご支援をお願いいたします。

- 受付場所**
- ・海陽町役場3庁舎(海南・海部・穴喰庁舎)
 - ・海南文化館
 - ・海陽町社会福祉協議会(海部庁舎2階)
 - ・海南病院
 - ・南部防災館
 - ・海南図書館
 - ・穴喰図書館
 - ・まぜのおかオートキャンプ場
 - ・道の駅穴喰温泉

受付時間 各施設の開庁・開館時間



海陽町で行っている住宅に関わる補助金事業について紹介します

【お問合せ先】 建設防災課（海南庁舎） ☎ 0884-73-4159
FAX 0884-73-3097

相談等は随時
受け付けて
おります。

能登半島地震では、家屋の倒壊などによる被害が発生しています。地震に備えるため、補助金事業の活用をぜひご検討ください。

木造住宅耐震化補助制度



町内にある木造住宅の耐震診断や耐震改修、耐震シェルターの設置等に要する費用の一部を補助しています。

○制度利用の流れ

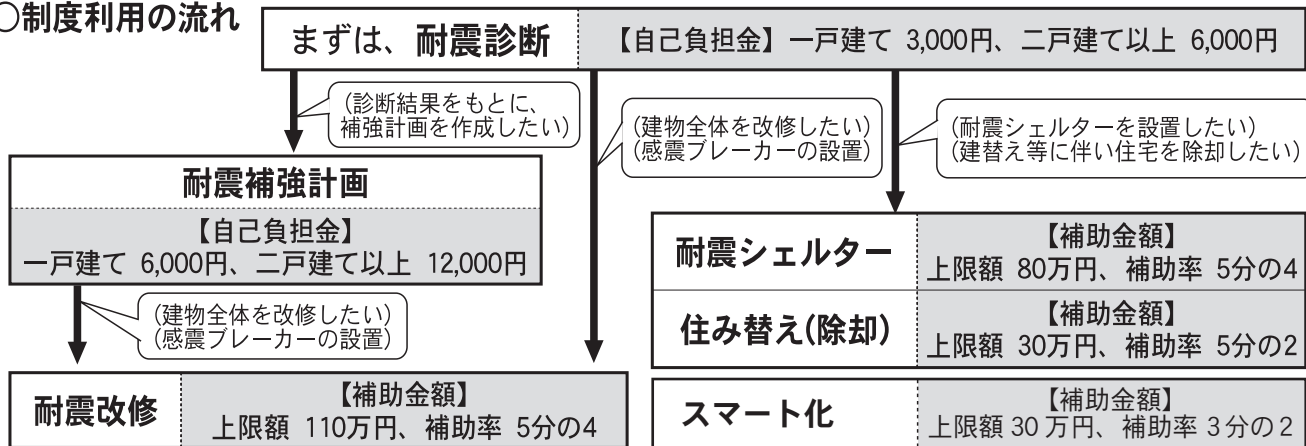

申込方法など詳細は上記連絡先までお問い合わせください。

海陽町老朽住宅解体費支援事業

住宅の所有者等が老朽化・廃屋化した空き家を解体するとき、その費用の一部を助成します。

助成金額：解体にかかった経費2/3以内、最大60万円を助成します。

(それ以上は個人負担となります。)

※施工業者は海陽町建設工事指名登録業者に工事を発注して頂きます。

海陽町ブロック塀等撤去事業

地震発生時におけるブロック塀等の倒壊による災害の防止及び津波からの円滑な避難を確保するため、撤去事業を実施する方に対し、補助金を交付します。

補助金額：撤去にかかる見積額と基準額（1㎡あたりに9,000円を乗じた額）のいずれか少ない額の5分の4以内。



家具固定専門員派遣制度

自主防災会で家具固定に取り組む場合に家具固定専門員を派遣し、お家の家具を固定し地震に備える制度です。

対象：申し込みのある自主防災会（1戸から実施可能）

申込方法：自主防災会でとりまとめてお申し込みください。（1戸以上）

※申し込みは自主防災会代表者のみ、個人からの申し込みはできません。

※家具は3つまで無料で固定しますが、4つ目からは、1つ当たり8,000円程度の実費負担になります。

※申し込みの受付は、申込期間に関わらず、予定件数に達し次第終了します。

※申込書は役場建設防災課にあります。申込、詳細等は上記連絡先にお問い合わせください。



海南病院だより

【お問合せ先】 町立海南病院

☎ 0884-73-1355

「学生くらしの保健室 IN 海陽」がスタートしました！

「学生くらしの保健室 IN 海陽」とは…

自分や家族のことで気になることがある。健康や介護、また教育など。徳島大学医学部の学生さんがみなさんからお話を聞き、海陽町でいきいきと生活ができるよう一緒に考えます。お気軽にご相談下さい。

令和6年2月4日（日）に、第1回学生くらしの保健室 IN 海陽を開催しました。

海陽町が実施している婦人がんの検診時に、学生くらしの保健室を開催し、検診の待ち時間中に健康に関する相談を受け、アドバイスをしました。

多くの方が相談され、徳島大学医学部 地域医療研究会の学生さんも丁寧にお答えしていました。

なお今回、徳島大学 地域・家庭医療学分野の八木秀介特任教授、令和6年4月から非常勤医師として海南病院に勤務される國永直樹先生も、学生さんのサポートとしてお越しくださり、充実した学生くらしの保健室となりました。

これから月1回程度、検診・地域サロン・イベント等での開催を予定しています。



海南病院ホームページ
<https://kainanhp.jp>



令和6年4月に、総合診療科が設置され、総合診療医が勤務いたします。
また、徳島大学整形外科から、整形外科医も勤務いたします。

総合診療科とは… 何か特定の病気ではなく、患者さんが抱える健康問題について、なんでも診られる総合診療医が子どもから高齢者まで幅広く対応する診療科です。

具体的には、「軽いめまいがしたり、突然熱が出たり、長く手足がしびれてるけど、どの科を受診すればいいのかわからない方」などに対応できます。

・総合診療医

診療日

くに なが なお き
國永直樹 医師

毎週月曜日 9:00～17:00

救急外来（月2回程度日曜日）

よし なが たか ひろ
吉永孝優 医師

・整形外科医

診療日

み お りょう た
三尾亮太 医師

毎週木曜日 10:00～16:00



令和6年度の外来診療は、4月の広報等でご案内いたします。

検診のお知らせ ～がん検診について～

【お申込み・お問合せ先】 子どもあゆみ保健課（海部庁舎） ☎ 0884-73-4311

※電話・電子申請での完全予約制です。申し込み締め切りまでにお申し込みください。

電子申請が
できます！



【婦人がん検診のお知らせ】

●検診日：4月21日（日） ※申し込み〆切り：4月3日（水）

〈場所・受付時間〉

場 所	受付時間	項 目
海部庁舎	9：30～11：00	マンモグラフィー・骨粗しょう症・大腸がん
	12：00～14：30	マンモグラフィー・骨粗しょう症・大腸がん・子宮頸がん

〈項目・料金〉 ※クーポン対象の方は無料です。

項 目		料 金	対 象 者
マンモグラフィー （乳がん検診）	乳房レントゲン検査	1,000円	40歳以上（2年に1回） ※クーポン対象の場合はご利用いただけ ません。
骨粗しょう症検診	前腕骨レントゲン検査	500円	40歳以上の方
大腸がん検診	便潜血検査（2日分）	400円	
子宮頸がん検診 （午後からのみ）	子宮頸部細胞診検査	500円	20歳以上の方

【令和6年度 無料検診対象者】

■令和6年4月1日年齢

項 目	対 象 年 齢	対象性別
子宮頸がん検診	20歳、25歳、30歳、35歳、40歳、45歳、50歳、55歳、 60歳、65歳、69歳、74歳	女性
乳がん検診	40歳、45歳、50歳、55歳、60歳、69歳、74歳	女性
骨粗しょう症検診		
大腸がん検診	40歳、45歳、50歳、55歳、60歳、65歳、69歳、74歳	男女

～子宮頸がん・乳がん・骨粗しょう症・大腸がん・無料検診について～

『節目年齢対象者への無料クーポン配布事業』として、対象となる方には、「無料クーポン券」を配布予定です。該当される検診が無料で受診でき、集団検診・医療機関検診どちらでもご利用できます。

★4月21日の婦人がん検診も無料クーポン対象となりますので、対象年齢の方は、無料で受診できます。

★乳がん、子宮頸がん、大腸がん、骨粗しょう症検診は、医療機関でも受診できます。

受診できる医療機関が決まっていますので、子どもあゆみ保健課 保健師までお問合せください。

令和5年度無料クーポン対象年齢の方へ クーポン券の利用はお済みでしょうか？

・大腸がん、前立腺がん、婦人がん検診（骨粗しょう症は除く）、歯周病検診の無料クーポン検診の
有効期限は、3月31日までです。5年に1度となりますので、ぜひ、ご利用ください。

無料クーポン検診を紛失された方は、再発行できますので、子どもあゆみ保健課までご連絡ください。

【医療機関での子宮頸がん、乳がん、胃内視鏡検診の受診について】

※医療機関は、検診実施医療機関が決められておりますので、保健師までお問合せください。

※各検診では、一次検診票が必要となります。

予め、海部庁舎 子どもあゆみ保健課 保健師までご連絡または電子申請をしてください。

受付後、保健師から一次検診票を郵送いたします。

(郵便配達の関係上、海部庁舎まで取りに来ていただく場合もありますのでご了承ください)

○料金について (子宮頸がん、乳がん検診については、クーポン対象の方は無料です)

項目	料金
子宮頸がん検診	1,200円
乳がん検診	1,500円 (2年に1回の受診)
胃内視鏡検診	4,100円 (2年に1回の受診)

一次検診票郵送請求
二次元コード



受診される医療機関へ個人で予約いただく流れになります。

○クーポン対象の方へ

医療機関によっては、人間ドックを受診される場合でもクーポンの利用が可能な場合があります。その場合でも、一次検診票が必要となります。

3月の『マイトレ運動教室』のお知らせ

【お問合せ先】子どもあゆみ保健課 (海部庁舎) ☎ 0884-73-4311



3月6日 (水) 海部公民館4階 / 3月27日 (水) 穴喰町民センター

今月のテーマ: ラダー (はしごの形に似たもの) を使用して脳もからだも楽しくエクササイズ!
& ストレッチポールで姿勢改善!

【時間】19:30~20:30 【持ち物】シューズ、タオル、飲み物

【講師】轟 真美 先生 (NPO法人海陽愛あいクラブ健康運動指導士)

※申し込み不要! 参加無料! どなたでもご参加 いただけます!



イメージ画像

3月の母子保健事業

【申し込み・お問合せ先】子どもあゆみ保健課 (海部庁舎) ☎ 0884-73-4311

事業名	内容	日程	時間	場所
1歳6か月児健診 3歳児健診	問診・身体計測・尿検査・小児科診察・歯科診察・心理相談・保健相談・幼児食相談・歯科相談など	3月11日 (月)	9:00~10:30	海部庁舎3階 げんきひろば
げんきひろば (乳幼児相談)	身体計測、保健・栄養・歯科相談の中からご希望のものを選択し、個別相談	3月19日 (火)	9:30~11:30	
助産師相談室	開業助産師による骨盤ケアや乳房ケアなどの個別相談			
遊びの相談	作業療法士による遊び方などの個別相談			

※混雑を避けるため、時間帯のご予約をお願いしております。

※各種ご相談の希望やご不明な点がございましたらお気軽にお問合せください。

新型コロナワクチン接種のお知らせ

【お問合せ先】海陽町新型コロナワクチンコールセンター ☎ 0884-73-1322（平日 8:30～17:30）

海陽町では、重症化予防の観点から厚生労働省の方針に基づき、オミクロン株（XBB.1.5対応）の1価ワクチン接種を行っています。

接種期間は令和6年3月末までです。令和5年度の接種費用は無料となっております。（来年度は未定です）接種は強制ではなく任意です。



コロナワクチン接種予約について

医療機関での予約受付は終了いたしました。町内の医療機関で接種を希望される方は、令和6年3月11日（月）までに、町コールセンター（☎73-1322）へ連絡してください。

海陽町新型コロナワクチンコールセンターは、3月31日をもって終了となります。4月以降のお問い合わせは、子どもあゆみ保健課（☎73-4313）までお願いいたします。

「高次脳機能障害」を知っていますか？

【お問合せ先】美波保健所 ☎ 0884-74-7343

脳梗塞や脳出血など脳の病気で脳に傷を負ったり、交通事故で頭を強く打ったりした後で、次のような症状があらわれることがあります。

記憶障がい

- ・約束をすぐ忘れてしまう
- ・物をどこに置いたかわからなくなる
- ・新しいことが覚えられない

注意障がい

- ・ミスが多い
- ・気が散りやすい
- ・一つのことを長く続けられない

社会的機能障がい

- ・突然怒り出す
- ・感情のコントロールができない
- ・人の気持ちを押し量れない

遂行機能障がい

- ・計画が立てられない
- ・約束の時間に間に合わない
- ・行き当たりばったりの行動をとる

脳の病気や事故後に、上記の症状でお困りのご本人やご家族はご相談ください

美波保健所	☎0884-74-7343（海部郡美波町奥河内字弁才天17-1）
徳島県立海部病院	☎0884-72-1166（海部郡牟岐町中村字杉谷266）
徳島大学病院 高次脳機能障害支援センター	☎088-633-9107（徳島市蔵本町2-50-1）

3月は自殺対策強化月間です

【お問合せ先】美波保健所 ☎ 0884-74-7343

自殺は予防することができます。悩みを一人で抱え込まないで、誰かに相談しましょう。

- 仕事や家庭生活上で、不安や疲れなど心理的負担を感じていませんか。ストレス状態が長く続くと、気持ちやからだ、生活にいろいろな影響が出る場合があります。ほとんどの場合は「多くの人に起こる正常で自然な反応」ですが、つらい気持ちが長く続く場合は、誰かに気持ちを話すことでつらさが軽くなる場合があります。また、うつ病やアルコール依存症などの心の病気は、専門機関（精神科病院・心療内科等）の受診が必要です。まず、かかりつけ医を受診し、相談することもできます。
- 美波保健所では、精神科医による心の健康相談（精神保健福祉相談）を実施しています。ご本人のほか、ご家族の相談もできます。事前予約制ですので、お電話ください。

【精神保健福祉相談】 開催日：毎月第1・第3水曜日

開催場所：南部総合県民局美波庁舎（美波町奥河内字弁才天17番地1）

内容：嘱託医（精神科医）と保健師による相談

電話：0884-74-7343

令和6年3月1日から

戸籍証明書等の請求が便利になります

【お問合せ先】 住民環境課 (海南庁舎) ☎ 0884-73-4152

～戸籍証明書等の広域交付～

戸籍法の一部改正に伴い、戸籍証明書等の広域交付が令和6年3月1日から始まります。従来、本籍地がある方についてのみ交付を行っていた戸籍謄本等に加えて他の市区町村の戸籍証明書の請求も可能となります。

戸籍証明書等の広域交付とは

- 【どこでも】 本籍地が遠くにある方でも、お住まいや勤務先の最寄りの市区町村の窓口で請求できます。
- 【まとめて】 必要な戸籍の本籍地が全国各地にあっても、1か所の市区町村の窓口でまとめて請求できます。
※コンピュータ化されていない一部の戸籍・除籍を除きます。
※一部事項証明書、個人事項証明書は請求できません。

広域交付で戸籍証明書等を請求できる方

本人、配偶者、直系尊属（父母、祖父母など）、直系卑属（子、孫など）の戸籍証明書等を請求できます。
※父母の戸籍から除籍したきょうだいの戸籍証明書は請求できません。

ご利用に当たっての注意事項

【戸籍を請求できる方について】

戸籍証明書等を請求できる方（上記参照）が市区町村の戸籍担当窓口にお越しになって請求する必要があります。郵送や代理人による請求はできません。

【本人確認について】

窓口にお越しになった方の本人確認のため、以下の顔写真付きの身分証明書の掲示が必要です。
・運転免許証 ・マイナンバーカード ・パスポート など
※顔写真付きの身分証明書であっても、学生証など認められないものもあります。
事前にお問い合わせください。



役場ではマイナンバーカードの申請をお手伝いしています

【お問合せ先】 住民環境課 (海南庁舎) ☎ 0884-73-4152

平日の8:30～17:15 *海南庁舎のみ平日の19:00まで（要予約）
海南庁舎…住民環境課 海部庁舎…子どもあゆみ保健課 穴喰庁舎…観光交流課

マイナンバーカードの申請

- 【持ち物】
- ・通知カード（ない方はお申出ください）
 - ・本人確認書類
 - ・顔写真（3.5cm×4.5cm）

※役場でも撮影できます。 材料費に100円いただいています。



マイナンバーカード平日夜間窓口開設（予約制）

マイナンバーカードについて夜間の窓口対応時間を下記のとおり延長します。

延長時間内に対応できるのは、予約された方のみとなりますので、希望される方は、来庁される日の午前中までにご連絡ください。

連絡先：海陽町役場 海南庁舎 住民環境課 ☎ 73-4152

- ☆開設期間…3月29日（金）まで
- ☆開設時間…月曜日～金曜日（祝日は除く。）17:15～19:00
- ☆開設窓口…海陽町役場 海南庁舎 住民環境課
- ☆対応業務…マイナンバーカードの申請・交付・電子証明書の更新



*海部地区・穴喰地区の方も、海南庁舎でマイナンバーカードの受取ができますが、予約をしないで来られた場合、ご対応できません。
通常の開庁時間に来るのが困難な方は、ぜひご利用ください。

町営住宅入居者募集

【お問合せ先】 住民環境課（海南庁舎） ☎ 0884-73-4152

◆募集住宅

1. 多良片山団地	場所 構造 戸数	海陽町多良字片山1-1 鉄筋コンクリート造3階建（3DK） 1戸（202号）
-----------	----------------	--

◆家賃 ◆条件

入居者全員の所得に応じた家賃
(1) 現に同居し、又は同居しようとする親族がいること。
(2) 現に住宅に困窮していることが明らかな者。
(原則、持家や町営住宅に居住している方は、困窮していることにはなりません)
(3) 申込者は海陽町に1年以上居住し現に生活の本拠を有する者。
(4) 申込者及び同居する親族が地方税を滞納していない者であること。
(5) 申込者及び同居する親族の合計所得が法令で定められた基準内であること。
(6) 申込者及び同居する親族が暴力団員でないこと。
(7) 他、海陽町営住宅管理条例による。

◆申込期限 3月19日（火） 17：00まで（ただし、休日は除く）

◆申込場所 海陽町役場 住民環境課（海南庁舎）

※受付の際に状況を確認するので原則、申込者本人が来庁して下さい。

◆申込方法 海南庁舎住民環境課に備え付けの「町営住宅入居申込書」に必要事項を記入の上、住民票謄本（本籍地・続柄）及び税務出納課発行の所得証明書。
他、町が提出を求めた必要書類を添えてお申込み下さい。
※必要書類確認後、不備がなければ現居住地等で聞き取り調査を行います。

◆選考方法 公募数より応募数が多い場合は公営住宅入居者選考委員会で選考します。
選考結果については4月下旬に「決定通知」を送付します。

◆入居許可 請書等必要書類の提出後、不備がないことを確認し「許可書」を送付します。

◆入居予定日 5月中旬予定

海陽町立図書館のコンピュータシステムが新しくなりました

【お問合せ先】 海南図書館 ☎ 0884-73-3591 穴喰図書館 ☎ 0884-76-1030

海南図書館・穴喰図書館では、利用者の皆さまにとって、より便利で使いやすい図書館をめざして、2月1日に図書館のコンピュータシステムを更新しました。

●ホームページが新しくなりました

ホームページは書影が見える蔵書検索（※すべての資料の書影が表示されるわけではありません）など機能が向上しました。使用する端末の画面サイズに合わせてページレイアウトが最適化されるため、スマートフォンやタブレットでも見やすくなります。また、マイページ機能が追加され、登録することにより貸出件数や予約件数など利用状況が確認できます。さらに、貸出履歴をつけられるようになりました。（※事前に個人での設定が必要です）読書生活の記録として活用できます。

●館内所蔵検索端末（オーパック）が新しくなりました

館内所蔵検索端末は、通常モード・子どもモード・かんたん操作モードの3つのモードを用意しており、文字サイズが変化したり、やさしい日本語に置き換わるなど、あらゆる世代にとって、使いやすくなりました。また、書名や著者名がわからなくても、例えば、「おいしいカレーの作り方が知りたい」というような自然文で検索することもできます。思わぬ本がヒットし、新しい本との出会いがあるでしょう。ぜひ、ご利用ください。

【お願い】 貸出カードが更新制になりました。
登録情報の確認をさせていただきます。
※現在お持ちの貸出カードはそのままご利用いただけます。
お手数をおかけしますが、ご協力をお願いいたします。



学生の方は、国民年金保険料の納付が猶予される制度があります。

【お問合せ先】 徳島南年金事務所 ☎ 088-652-1511 / 住民環境課（海南庁舎） ☎ 0884-73-4152

厚生年金等に参加している場合を除き、20歳以上の方は、学生でも国民年金に加入し、保険料を納付することが義務づけられています。

学生で前年所得が一定額以下の場合、保険料の納付が猶予される「学生納付特例制度」があります。

- ・承認された期間は、老齢基礎年金受給のために必要な期間（受給資格期間）に算入されます。ただし、年金額には反映されません。
- ・特例承認を受けた期間の保険料は、10年以内であれば遡って納付（追納）できます。追納すると、保険料納付期間として認められ、老齢基礎年金の額に反映されます。
- ・病気やけがで障害が残った時の、障害年金の受給権が得られます。

◆学生納付特例の申請について

申請書提出先……海陽町役場各庁舎、徳島南年金事務所

申請に必要なもの…年金手帳、学生証のコピー（表裏両面）又は在学証明書（原本）

*国民年金被保険者で、令和6年度に新たに学生納付特例制度を利用される方は、4月以降速やかに申請をお願いします。

令和5年度に学生納付特例制度を利用した方へ

○引き続き特例を利用する場合

同一の学校に在学している方は、3月下旬に送付されるハガキ形式の申請書に必要事項を記入し返送してください。

○特例を利用せず保険料を納付する場合

役場または徳島南年金事務所へお問い合わせください。

ご不明な点は、上記連絡先までお問い合わせください。

ゴミ出しルール ～マナーを守って きれいな町に～

【お問合せ先】 住民環境課（海南庁舎） ☎ 0884-73-4152

ごみの収集日・時間を守りましょう！

ごみは決められた収集日の当日「早朝から朝8時まで」指定の収集所に出してください。

収集日前日や収集後に出すと、動物等に荒らされ、ごみが散乱したり、悪臭の原因になり近隣住民の迷惑にもなりますので、必ず当日の朝に出してください。

「収集日以外の日に収集所にごみを出す」「事業活動から生じる廃棄物を収集所に出す」という行為も不法投棄とみなされ、罰則が適用される場合があります。

地域で掃除等を行い、ゴミステーションを清潔に保つよう、ご協力をお願いします。

ごみの分別を守りましょう！

分ければ「資源」、混ぜれば「ごみ」です。資源の有効活用のため、正しく分別してごみの減量に努めましょう。

△ 可燃物や不燃物・粗大ごみの中に乾電池やリチウムイオン電池が混じっており収集車の粉砕機の刃に押し潰されて発火し、それが可燃物等に引火する事例がありました。

乾電池やリチウムイオン電池は必ず資源ごみの日にお出してください。



ごみのポイ捨てはやめましょう！

「ポイ捨て」は不法投棄です。町の美観を損ねるだけでなく、不衛生です。

△ たばこのポイ捨ては火災の原因にもなります。

ごみの不法投棄は「廃棄物の処理及び清掃に関する法律」第16条で禁止されており、違反すると不法投棄の原因者は投棄したゴミの撤去を求められるとともに、

5年以下の懲役もしくは1,000万円以下の罰金又は、その両方の刑罰が科せられます。

快適な生活環境を確保し、安心・安全できれいな町にするためにご協力をお願いします。



令和6年度海陽町職員採用試験（第1回）の案内について

【お問合せ先】 総務課（海南庁舎） ☎ 0884-73-4151

令和6年度海陽町職員採用試験（第1回）を次のとおり実施しますので、受験希望の方は期限までにお申し込みください。試験申込書は、役場総務課でお渡しします。また海陽町ホームページからダウンロードできます。

◆募集職種・採用予定人員・年齢及び資格要件

募集職種	採用予定人員	年齢及び資格要件	採用時期
保健師	1名	昭和38年4月2日以降に生まれた者（令和6年4月1日現在の年齢が60歳以下の者）で、保健師の免許を有する者、採用予定日までに保健師免許を取得する見込みの者。	令和6年6月1日から10月1日までの間で、町と最終合格者が協議の上決定

※ 採用予定人員は変更になる場合があります。

※ 地方公務員法第16条各号に該当する方は受験できません。

◆試験日程・会場

【第1次試験】 令和6年4月21日（日）

【第2次試験】 令和6年5月中旬予定（詳細は第1次試験合格者に通知します。）

【試験会場】 海陽町役場海南庁舎

◆申込受付期間

令和6年3月1日（金）～令和6年4月10日（水） 17:00まで【必着】

◆申し込み方法

- ・持参による申込 受付期間内の執務日（月曜日から金曜日）の8:30から17:15（4月10日（水）は17:00）までに海陽町役場総務課に提出してください。
※ただし、土・日・祝日は除く
- ・郵便による申込 封筒の表に「試験申込（試験区分 保健師）」と朱書き、「一般書留郵便」により海陽町役場総務課宛に送付してください。
※ 郵送の場合は、**4月10日（水） 17:00必着**といたします。

◆その他

詳しい試験案内については、海陽町ホームページ、海陽町公式noteに掲載していますのでそちらを見ていただくか、役場総務課までお問い合わせください。



（海陽町HP）



（海陽町公式note）

令和6年度 海陽町会計年度任用職員募集

【お問合せ先】 総務課（海南庁舎） ☎ 0884-73-4151

海陽町では、令和6年4月1日から任用開始する会計年度任用職員を募集しますので、応募される方は、必要事項を応募期限までに提出してください。

■試験方法等

応募資格	地方公務員法第16条（欠格条項）に該当しない者
提出書類	海陽町会計年度任用職員用共通申込書（問い合わせ先にて配布又は町ホームページに掲載）
提出期限	令和6年3月11日（月） 17：00必着（郵送の場合も必着）
書類提出先	海陽町役場総務課 〒775-0295 徳島県海部郡海陽町大里字上中須 128 番地 ※郵送の場合は「一般書留郵便」により海陽町役場総務課宛に送付してください。
選考方法	書類選考及び面接試験
試験日	令和6年3月中旬 申し込み受け付け後、別途ご案内いたします。
その他	・同期間内に募集している他の会計年度任用職員との重複申込みはできません。 ・採用につきましては、予算の成立が条件となりますので、令和6年度当初予算成立後に採用通知を交付します。

■勤務条件

任用期間	令和6年4月1日～令和7年3月31日（任用後1ヶ月間は条件付採用期間） ※期間満了後については、勤務成績が良好で一定条件を満たした場合、再度任用されることがあります。	
職種	①用務員（パートタイム）	②用務員（パートタイム）
勤務時間	週5日・7時間 （原則7：30～15：30）	週5日・4時間 （原則8：30～12：30要相談）
勤務場所	役場海南庁舎	役場海部庁舎
給与等	日額 7,053円～7,724円	日額 4,030円～4,414円
休暇	・年次有給休暇：勤続年数に応じて最大20日 ・その他：夏季休暇、傷病休暇など特別休暇制度あり	
社会保険等	任用期間及び勤務時間等により共済組合（短期）、互助会、厚生年金保険及び雇用保険等に参加	
期末勤 勉手当	正規職員に準じた支給率によって支給 （1週間あたりの平均勤務時間が15時間30分未満の者等は除く。）	
服 務	地方公務員法に規定される服務に関する規定（守秘義務や職務専念義務）が適用されます。 ※パートタイム会計年度任用職員については、営利企業等への従事の制限は適用除外	

令和6年度 海陽町会計年度任用職員募集

【お問合せ先】 子どもあゆみ保健課（海部庁舎） ☎ 0884-73-4313

【社会福祉士（パートタイム）】

業務内容：子ども家庭支援・就学支援に関する業務など
勤務場所：海陽町子どもあゆみ保健課及び海陽町教育委員会
勤務時間：週5日・7時間
待遇：賞与、通勤手当、有給休暇、社会保険等あり

基本給：日額8,055円～9,539円
応募資格：社会福祉士免許を有する者
募集人数：1名

○応募方法等

応募資格：地方公務員法第16条（欠格条項）に該当しない者
提出書類：海陽町会計年度任用職員共通申込書（各庁舎で配布または町HPに掲載）
提出期限：令和6年3月18日（月） 17時必着（郵送の場合も必着）
提出先：海陽町子どもあゆみ保健課 〒775-0395 徳島県海部郡海陽町奥浦字新町 44 番地
※郵送の場合は「一般書留郵便」により送付してください。
選考方法：書類選考及び面接試験 試験日：令和6年3月中
その他：選考採用試験の結果については、可否を決定した後、書面により通知しますが、予算の成立が条件となりますので、令和6年度当初予算成立後に採用通知を交付します。賞与については、雇用開始日によって変動します。詳細については、子どもあゆみ保健課までお問い合わせください。

認知症サポーター養成講座 ～海部小学校、海南小学校～

【お問合せ先】長寿福祉人権課（海部庁舎） ☎ 0884-73-4312

1月26日に海部小学校、2月7日に海南小学校の5年生のみなさんを対象に、認知症サポーター養成講座を開催しました。海陽町社協の職員が講師となり、認知症予防に役立つ「コグニサイズ」を体験してもらいました。その後、認知症高齢者の方と孫とのやりとりの寸劇を見て、自分だったらどういった接し方をするかグループで話し合い、発表してもらいました。

*コグニサイズとは頭で考える課題と運動を同時に行うことで、認知症予防に効果がある体操です。



発表の様子(寸劇を見て、どんな接し方をすればよかったか話し合いました。)



寸劇の様子(トイレの場所が分からないおじいさんへの対応を、実際に演じてもらいました。)



海部小学校5年生のみなさん



海南小学校5年生のみなさん

～認知症サポーター養成講座のご案内～

【日時】 3月2日(土)
13:30～15:00(受付13:00～)

【場所】 穴喰町民センター3階(役場穴喰庁舎)

【講師】 ジャンボ緑風会 職員

【内容】 認知症の方への接し方など(寸劇を通して一緒に考えよう!)

*申込みは不要です。

*受講された方には、認知症サポーターカードをお渡します。

*かいよう健康ポイント対象事業です。

ご参加お待ちしております。



現在、本町には1,962人のサポーターがいます。養成講座を受講されたい地域・事業所・団体の方は、長寿福祉人権課までご連絡ください。講座は無料で、1時間程度を予定しております。

消費生活 困ったときの相談窓口

【お問合せ先】 総務課（海南庁舎） ☎ 0884-73-4151

- 阿南市消費生活センター TEL：0884-24-3251
9:30～16:30 休館日 土・日・祝日・年末年始
- 消費者ホットライン TEL：188
お近くの消費生活センターに繋がります。



震災に便乗した悪質商法に注意！

- 【事例1】 見た目では自宅に被害はないが、訪問してきた工業者に「このままでは危ない。すぐに工事が必要だ」と言われた。
- 【事例2】 「保険金を使えばタダで住宅修理ができる」と言われたが本当か。
- 【事例3】 市役所を名乗り、義援金を集めると訪問されたが信用できるか。

ひとこと助言

気をつけて



- 地震等の災害が起こると、その際の混乱や被災者を支援したいという気持ちにつけ込んだ便乗商法と疑われる相談が寄せられます。今後、トラブルが広がる可能性がありますので、注意が必要です。
- 住宅修理等の勧誘をされてもその場ですぐに契約せず、複数の事業者から見積もりを取ったり、周囲に相談したりした上で慎重に契約しましょう。頼んでもいないのに押しかけてきて、しつこく勧誘する事業者には特に注意してください。
- 「保険金が使える」と言われてもその場ですぐに契約せず、加入先の保険会社や保険代理店に相談してください。
- 公的機関が、電話や訪問等で義援金を求めることはありません。募っている団体等の活動状況や用途をよく確認しましょう。

● 困ったときはすぐにお住まいの自治体の消費生活センター等にご相談ください（消費者ホットライン188）。

その警告画面は偽物！ サポート詐欺に注意！

パソコン使用中に「ウイルスに侵された」と警告画面が出て動かなくなった。大手ソフトウェア会社のマーク等とともに電話番号が表示されたので信用し、電話をすると「遠隔操作で復旧させるのにサポート契約が必要」と言われた。その契約のためにはコンビニで電子マネーを購入し番号の入力が必要とのことで、5万円分購入し入力した。しかし「入力間違いで無効になった」などと言われ、何度も購入と番号の入力をさせられ、結局約60万円も支払ってしまった。（80歳代）

ひとこと助言

まず偽物と疑おう



- インターネット利用中に、突然警告画面や警告音が出たら、慌てず、まずは偽物ではないかと疑いましょう。表示された電話番号には絶対に連絡しないでください。自分で判断できない場合は、周りの人に相談しましょう。
- 指示されるままに遠隔操作ソフトのインストールに同意したり、サポート契約等の支払いのためにと、プリペイド型電子マネー等の購入を求められても応じてはいけません。
- 契約や解約について困ったときは、お住まいの自治体の消費生活センター等（消費者ホットライン188）に、警告画面の消去方法などの技術的な相談については、独立行政法人情報処理推進機構（IPA）の情報セキュリティ安心相談窓口にご相談ください。
- 情報セキュリティ安心相談窓口（独立行政法人情報処理推進機構（IPA））
電話：03-5978-7509 メールアドレス：anshin@ipa.go.jp

ふるさとトーク

～郷土愛のリレーコラム～

海陽町を離れ遠い地から ふるさとを想う人々の エールをお届けします

【お問合せ先】 行革政策課（海南庁舎） ☎ 0884-73-4156

「EQ (イー・キュー) ってなに？」

海陽町関西ふるさと会 お がわ ゆたか 小川 裕 (旧穴喰町出身)

IQ (アイ・キュー) という用語を皆さんはご存じですね。そうです、一般的に「知能指数」と呼ばれています。それでは、EQ (イー・キュー) はいかがでしょうか？これは、「心の知能指数」と言われ、どれだけ相手の立場に立って物事を考えられるかを計測する指数です。身近な例を一つ。“東京で大雪が降ったその日、小型車に乗るある人が通りがかりの自動車用品店でチェーンを求めたが、適当な長さの商品は既に売り切れ。そこで店員は長いチェーンを時間をかけて縮めたうえ、代金を小型車並に割り引いた。それに感激したその人は以後、その店だけでカー用品を買うことにした”という話。EQについて、色んな本を読み、色んなセミナーにも参加しました。でもね、こんなことは勉強して身につくものではありません。生まれた環境、育ち方、友達…つまり、「風土」がそうさせるのだと思います。「お遍路さんが来たらお米をあげるのよ」「友達が病気で休んだらノートを貸してあげよう」「悪いことをしたら、あとでも良いから『御免なさい』と謝る」「親切にして貰ったら『ありがとう』と言う」…こういう事を教えてくれたのが「ふるさと」だと思います。中学校の修学旅行の自由時間、独りぼっちだった同級生を私の親戚の家に招待した。そのことに感謝して帰省するたびに、アワビ・サザエを親戚にと届けてくれた友。旧穴喰町の奥に住む彼を祇園祭りの晩ご飯に招待した。それが縁で一生付き合ってくれた友。互いに育んだ「風土」がそうさせたのでしょうか。もう2人とも天国に旅立ちました。でも、思い出はずっと生きています。



7周年記念♪もうすぐ1,000人♪

冬恋キャンペーン2024 冬、あなたらしく恋をしよう。

【お問合せ先】 マリッサとくしま ☎ 088-656-1002 MAIL : msc@marissa-tokushima.com

マリッサとくしまが7周年を記念しマッチング（1対1のお見合い）登録料の割引キャンペーンを実施しています！



実施期間	3月31日（日）まで
実施内容	先着300名限定（※先着300名が登録した時点でキャンペーンは終了となります。） 「5,000円（50%OFF）割引」
対象	マッチング新規登録者及び更新登録者

◎ 第25回海南カップを開催しました。

第25回海南カップ（中学生交歓バスケットボール大会）を、2月3日（土）・4日（日）に海部高等学校と海陽中学校を会場に開催しました。今大会では、県内外から男子12チーム、女子12チームが参加して、2日間にわたり熱戦が繰り広げられました。

前日準備から受付、オフィシャル等の記録など海部高校生が主となって行いました。この取組によって自分たちが出場する大会で多くの人々に支えられていることを認識し試合ができる環境に感謝できる選手になってほしいと感じています。

県内外から参加していただいたチームの皆様、御協力いただいた審判員の皆様、後援会の皆様、2日間大変お世話になりました。

【試合結果】

	男子	女子
優勝	VERTEX	VERTEX
準優勝	八万中学校	石井中学校
第3位	望海中学校	阿南中学校
第3位	鳴門市第一中学校	城東中学校



◎ 高大連携出張授業（化学）を開催しました。

2月7日（水）に海部高校において、徳島大学教授 三好徳和 先生を講師に、高大連携出張授業を開催しました。

今回は、数理科学科2年生を対象に、「色の変化を考えよう」というテーマで実験をしていただきました。鉄 Fe や銅 Cu などの金属イオンに試薬を加えると瞬間に色が変わり、その反応の速さと色の鮮やかさに生徒たちは歓声をあげていました。三好先生が、色の変化が起こる仕組みをわかりやすく解説してくださり、生徒たちはメモをとりながら熱心に聞いていました。



※海部・海南地域に根ざしたバスケットボールを通して、児童・生徒数の減少や文化・スポーツの衰退を食い止め活性化し、特に中学校・高等学校の一貫した技術指導により、バスケットボールをより発展させ、地域の青少年育成に資することを目的として開催しています。大会開催に際しては、海陽町地元高校育成補助事業により実施しています。

最新の情報は海部高校HP
をご覧ください。

海部高校HP QRJ-T →



情報ビジネス科 QRJ-D →



SNS等による徳島県警察からの情報発信

【お問合せ先】 徳島県警察本部 警務部 情報発信課 ☎ 088-622-3101

徳島県警察では、「安全安心を誇れる徳島県の実現」を目指し、ソーシャル・ネットワーキング・サービス（SNS）等を利用した情報発信を行っています。

徳島県警察が発信する各媒体への登録をお願いします。



Facebook

Facebook

<https://www.facebook.com/tokushimapolice>

徳島県警察

行事予定や講習等の実施結果等を画像を添付して投稿します。

X (旧 Twitter)

<https://twitter.com/uzushiokun/>

徳島県警察

行事予定や講習等の実施結果等を画像を添付して投稿します。

イベント会場から、リアルタイムでお知らせ投稿することもあります。



X

Instagram

https://www.instagram.com/tokushima_police/

徳島県警察

徳島県警察に関する各種情報を発信しています。



Instagram

YouTube

https://www.youtube.com/@user-om6tf3pj3h/videos_tokushima_police

徳島県警察

各種対策情報や採用情報を動画により発信しています。



YouTube

★QRコードが読み込めない場合は、URLで検索してください。

当アカウントでは、ご意見やご要望などのコメントについて、個別対応しておりません。

事件・事故の緊急時は「110番通報」をご利用ください。

その他、相談等については、「#9110」又は県警察公式ホームページのメールフォームをご利用ください。

弁護士・司法書士相談（無料）【要予約】

【お申込み・お問合せ・ご相談先】 海陽町社会福祉協議会（海部庁舎2階）
☎ 0884-73-1980 FAX 0884-73-3471

どちらも **先着・予約制** となっておりますので、お電話等でお申し込みください。

弁護士相談	田中 浩三 先生	司法書士相談	神戸 妙子 先生
日 時	3月16日（土） 10:00～12:00まで （1人30分）	日 時	3月26日（火） 9:00～12:00まで （1人30分）
場 所	海陽町役場 海部庁舎2階	場 所	海陽町役場 穴喰庁舎2階
相談内容	多重債務・相続・離婚・契約等、 何でも可	相談内容	登記・相続・成年後見・債務整理等

お申し込みや各種お問い合わせ・ご相談は、上記連絡先までお気軽にご相談ください。



『WAKAISHI CAFE』おいしい！たのしい！いちご狩り

【お問合せ先】 行政政策課（海南庁舎） ☎ 0884-73-4156

日時 3月20日（水） 11:00～12:00（10:45受付）
 場所 田村さんのいちごハウス（県道300号線沿い）（海部郡海陽町榎川庄田）
 駐車場 あり
 参加費 1,000円
 （親子連れの方に限り、小学生以下500円）
 対象者 高校生～40代
 持ち物 飲み物・動きやすく汚れてもいい服装
 定員 20名（完全予約制、予約〆切 3月18日）
 申込み 下記の予約フォームより申し込みをお願いします。

お申込み→

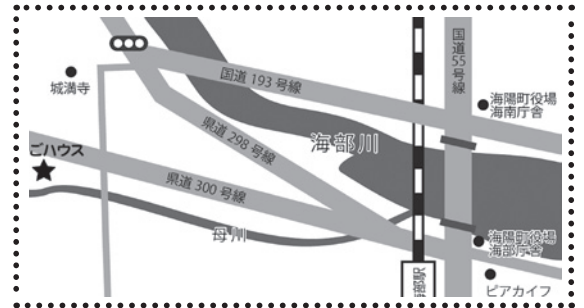

◆ WAKAISHI CAFE とは…？

海陽の「わかいし（若者）」たちが、ゆる～く何か面白いことや楽しいことをやってみようという集まりです。今回はいちご狩りです！海部の田村さんが愛情を込めて育てた無農薬のあまーい苺です。ハウス栽培なので雨も気にせず楽しんでいただけます。わいわい食べ比べながら楽しみましょう♪



FaceBock



google_k



Instaguram



LINE



制服・体操服リユース会

【申し込み・お問合せ先】 NPO法人 あったかいよう ☎ 0884-70-1413（平日午前中）
 メール support@attakaiyo.org

日	3月31日（日）
時間	9:00～15:00 （無くなり次第終了）
場所	あったかいよう事務所

不要になった制服・体操服を欲しい方へ無料でお渡しします。

☆不要な制服・体操服を集めています！

リユース会に向けて、家に眠っている制服・体操服などをご提供ください。平日の午前中にあったかいよう事務所にて受付しています。その他の時間は、事務所前の受付箱へ投入お願いします。

※受付3月30日（土）まで

フリーマーケット出店募集！

【申し込み・お問合せ先】 NPO法人 あったかいよう ☎ 0884-70-1413（平日午前中）
 メール support@attakaiyo.org

5月26日（日）10:00～14:00にピクニック公園にて予定している「ええとこどりフェスタ」にフリーマーケットを出店してもらえる方を募集します。

【出店料】 無料
 【申込み】 要
 【締切り】 3月15日（金）

3月 女性のための生き方なんでも相談 【要予約】

【お問合せ先】 阿南市男女共同参画室分室 ☎ 0884-22-0361

女性のための生き方なんでも相談は、
 【南阿波定住自立圏共生ビジョン】
 女性支援パートナーシップ事業です。
 ところ：予約時にお伝えします。

相談日	時間	相談日	時間
5日（火）	13:00～17:00	19日（火）	13:00～17:00
8日（金）	13:00～16:00	22日（金）	13:00～16:00
12日（火）	13:00～16:00	26日（火）	13:00～16:00
16日（土）	13:00～15:00（オンライン）		

NPO 法人 海陽愛あいクラブからのお知らせ

【お問合せ・お申込先】 NPO 法人海陽愛あいクラブ（海部公民館 3 階） ☎ 0884-73-3960
（平日 9:00 ～ 21:00 /（日）は 17:00 まで）

やさしい ZUMBA ズンバ♪♪ 3 月 23 日（土）15:00 ～ 16:00

【指 導】 小手川 千帆
【会 場】 海部公民館 4 階
【参加費】 会 員… 500 円
一 般… 800 円
高校生以下… 無料

子どもお預かり致します
のでママ世代も安心して
ご参加くださいませ♪

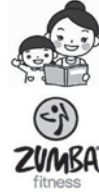

主催：海陽愛あいクラブ 後援：NICE 総合型クラブ共同事業

カラダらくらく運動教室！ 受講生募集！

【日 時】 第 1・3 火曜日 10:00～11:30（計 12 回）
4/2・16、5/7・21、6/4・18、7/2・16、8/6・20、9/3・17
【場 所】 海部公民館 4 階 【料 金】 6,000 円（12 回）
【定 員】 20 名（先着順）最低遂行人数 15 名
【講 師】 田村 英輝 氏
【持 物】 シューズ・タオル・飲物 *介護予防事業

4 月スタート

玉真病院のメディカルフィットネスクラブ講師が安全で効果的なトレーニング指導を行います。脳トレ・筋トレ・ストレッチなどバランスよく体を動かし日常生活における活動力アップを目指します。

月いちウォーク

ランニングも大歓迎です！

【日 時】 3/9 第 2 土曜日 9:30 スタート
【集 合】 ピクニック公園 3、4 キロコース

*雨天中止



フェイスブック



インスタグラム



ホームページ

お問い合わせ・お申し込み：NPO 法人 海陽愛あいクラブ事務局

☎ 0884-73-3960（平日 9:00 ～ 21:00 /（日）は 17:00 まで）海部公民館内 3F



四国南東部イベント情報コーナー

【お問合せ先】 観光交流課（宍喰庁舎） ☎ 0884-76-1513

四国南東部エリアのイベント情報をご紹介します。ちょっと足をのばして出かけてみませんか。

【各地のイベント情報】

イベント名	開催時期・期間	場所	問合せ先
牟岐マリンフェスティバル	4月28日（日）	古牟岐公園 （徳島県牟岐町）	牟岐町産業課 ☎0884-72-3419
日和佐さくらまつり	4月7日（日）	薬王寺ほか （海部郡美波町）	美波町産業振興課 ☎0884-77-3617
手づくり登り窯フェスタ in つつじ祭り	4月21日（日） 予定 10:00～16:00	内原野陶芸館 （高知県安芸市）	内原野陶芸館 ☎0887-32-0308



（一社）四国の右下観光局 イベント情報掲載



（一社）高知県東部観光協議会 イベント情報掲載

※内容の詳細については、観光交流課（連絡先は上に記載）までお問い合わせください。

徳島県断酒会 海陽例会 1周年記念講演会のお知らせ

【お問合せ先】 特定非営利活動法人 徳島県断酒会 阿南支部 川辺秀年 ☎ 090-2822-8662

海陽町での断酒会を始めて、1年が経ちました。気軽にご参加くださる方も増えてきています。一周年記念例会では、お酒を飲む人にも飲まない人にも知って欲しい、お酒の正しい知識と酒害者への対応等を予定しています。酒害者本人も家族も苦しむアルコール問題は、早期発見・早期治療・早期復帰が求められ、また誰もががかりうる問題です。多くの皆様のご参加をお待ちしています。

日 時：令和6年4月28日（日曜日）
13:00～16:00
場 所：海陽町穴喰町民センター3階

演 題：「アルコール依存症は病気です。」
講 師：吉田精次氏 藍里病院 副院長
体験談：酒害者本人、家族
主 催：特定非営利活動法人 徳島県断酒会 阿南支部



あなたもお酒はやめられます！（お酒をやめたい人、お酒でお悩みの家族の方はどうぞ）

【お問合せ先】 特定非営利活動法人 徳島県断酒会 ☎ 088-641-0737

「断酒会」とは、この世から酒をなくそうとか、どんな人にも酒をやめるようにすすめている会ではありません。酒をやめなければいけない人が、酒をやめようと決意して、自発的に自分たちの意志でつくった会であり、どんな政治団体や宗教とも関係ありません。

しかし、長い間、酒と共に暮らしてきて、もはや酒なしでは過ごせなくなった人がいま酒をやめると決意しても、自分一人だけの意志でやめることは非常に困難なことです。そのため、「断酒」という共通の目標をもった人たちが、お互いに支え、励まし合って「断酒」を継続している会です。最初から、この会に進んで来る人は少ないのですが、出てくるうちに、仲間の信頼を裏切れなくなって、酒をやめていける人もいます。

断酒会では、特別に難しいことをやっているわけではありません。例会に出席して酒害体験と自分自身を率直に語り、聞くだけです。そのうちに、この会に出ることが楽しみになって、会の活動を熱心にやっていく中で、比較的楽に心の成長と共に酒を断つことができるようになるのです。

アルコール依存症は断酒会で回復する病気です。あなたも断酒会に参加してみませんか。お気軽にご相談ください。私たちはお待ちしております。

スポーツ // 文化活動 // ボランティア 団体活動のための補償制度

令和6年度 (2024年度) 保険期間 令和6年4月1日から 令和7年3月31日まで

小さな掛金、大きな補償

スポーツ 安全保険



保険の詳細内容、資料の請求は、
ホームページをご覧ください。



加入区分・掛金（年度初回加入時は4名以上）

加入対象者	補償対象となる団体・グループ活動	加入区分	年間掛金 (1人当たり)
子ども (中学生以下)	スポーツ活動 文化活動 ボランティア活動 地域活動	A1	800円
	スポーツ活動(指導・審判を含む) ●A2区分で対象となる活動も補償されます。	C 64歳以下 B 65歳以上	1,850円 1,200円
大人 (高校生以上)	文化活動 ボランティア活動 地域活動 準備・片付け・応援・団体の送迎 ●スポーツ活動中の事故は補償の対象外です。	A2	800円
	危険度の高いスポーツ(指導・審判を含む)	D	11,000円
子ども (中学生以下)	ワイドコース 個人活動補償型	A1 区分の補償となる団体活動に加え、個人活動も対象	AW 1,450円
		C 区分の補償となる団体活動に加え、個人活動も対象	CW 64歳以下 4,850円
		B 区分の補償となる団体活動に加え、個人活動も対象	BW 65歳以上 5,000円

※特別支援学校高等部の生徒を含みます。年間掛金には、制度運営費(10円)が含まれます。
(注)C・B・CW・BW区分の年齢の判断は「令和6年4月1日」を基準とします。

本広告はスポーツ安全保険の概要を掲載しており、ご加入の際には、必ず「スポーツ安全保険のあらまし」及び「重要事項説明書」をよくお読みください。詳細は保険約款及び特約書によりますが、ご不明の点については(公財)スポーツ安全協会または東京海上日動火災保険(株)へお問い合わせください。

〈引受幹事保険会社〉

東京海上日動火災保険株式会社 ☎ 0120-233-801
担当課 公務第2部 文教公務室 (平日9:00~17:00)

〈共同引受保険会社(令和6年4月予定)〉

あいおいニッセイ同和 共栄火災 損保ジャパン 大同火災 東京海上日動 日新火災 三井住友海上 AIG損保

公益財団法人スポーツ安全協会
<https://www.sportsanzen.org>

令和5年12月作成 23TC-006571

求人情報

海陽町では、定住促進を目的として、住民の方、移住・定住を予定している方に町内の求人情報を発信しています。

◆◆海陽町求人情報掲示板◆◆

◎令和6年2月1日現在、町へ直接提供された求人情報です。詳細は求人者へ直接ご連絡ください。◎充足、取り消されている場合がありますので、あらかじめご了承ください。

- ◎介護支援専門員／正社員
- ◎社会福祉法人 海陽町社会福祉協議会
- ◎ケアプラン作成 等
- ◎一九九、四〇〇円～二二八、九〇〇円
- ◎850、1715
- ◎不問
- ◎若年者
- ◎雇用 労災 健康 厚生
- ◎介護支援専門員資格必須
- ◎普通自動車免許（AT限定可）

― 求人事業主の皆様へ ―

求人情報手続きの流れ

- ①「求人情報掲示板用シート」の提出
- ※産業振興課に直接ご提示ください。
- ※メール、フакシミによる提出不可
- ※「求人情報掲示板シート」は町ホームページ <https://www.town.kaiyodai.jp/>よりダウンロード
- ※役場庁舎に備付のものをご利用ください。
- ②広報「海陽」へ掲載
- ※受付は随時行っておりますが、提出日によって掲載時期が変わりますので、ご了承ください。
- ホームページ：1週間以内に掲載
- ・広報誌：15日まで↓翌月広報誌に掲載
- 16日以降↓翌々月広報誌に掲載
- ③当事者間で交渉
- ※希望者から連絡がありましたら、当事者間で交渉してください。
- ※充足、取り消した段階で、産業振興課へご連絡ください。

◎次の事項をご確認のうえ、手続きをお願いします。
・町内の求人情報で、ハローワークに求人申込みをお勧めする場合があります。
・労働条件が著しく不適当な場合など、内容によっては掲載できない場合があります。

◎ハローワーク求人情報について
ハローワークで求人申込みを行った求人者の方は町への手続きは不要です。

◆◆ハローワーク求人情報◆◆

◎令和6年2月1日現在、ハローワーク牟岐で受理している求人のうち、町内の求人情報を抜粋して紹介します。面接を希望される方は、必ず窓口で紹介状の交付を受けてください。
◎充足、取り消されている場合がありますので、ご了承ください。

― 求人事業主の皆様へ ―

広報海陽「ハローワーク求人情報」において事業所名の掲載を希望される場合は、ハローワーク牟岐で申込みが必要です。
◆お問い合わせ・お申込み
ハローワーク牟岐（阿南公共職業安定所牟岐出張所）TEL 26-11003

フルタイム

研究・技術の職業

- ◎事務兼技術職／正社員
- ◎六ヶ所建設工業 株式会社
- ◎現場事務所または本社にて、土木工事現場における施工管理の補助を行う
- ◎一八〇、〇〇〇円～三五〇、〇〇〇円
- ◎850、1700 〇四歳以下 省令一
- ◎2人 〇雇用 労災 健康 厚年
- ◎普通自動車運転免許 あれば尚可 360514941
- ◎技術職（土木施工管理業務）／正社員
- ◎六ヶ所建設工業 株式会社
- ◎土木工事現場の施行管理業務及び現場管理業務
- ◎一八〇、〇〇〇円～四〇〇、〇〇〇円
- ◎変形 800、1700 〇四歳以下 省令一
- ◎2人 〇雇用 労災 健康 厚年
- ◎1級土木施工管理技士 2級土木施工管理技士のいずれかあれば尚可 普通自動車運転免許必須（AT限定不可） 3605142141

医療・看護・保健の職業

- ◎薬剤師／正社員以外
- ◎海陽町国民健康保険 海南病院
- ◎病院内の薬剤師業務全般
- ◎一〇七、八〇〇円～一四〇、〇〇〇円
- ◎830、1715 〇不問 〇1人
- ◎雇用 労災 健康 厚年 〇薬剤師必須 36051864031
- ◎看護師／正社員
- ◎海陽町役場
- ◎町立病院において薬剤師業務に従事する
- ◎一〇三、五〇〇円～一八五、八〇〇円 〇830、1715
- ◎一八歳以上六〇歳以下 省令一 〇1人
- ◎公安健康 厚年 〇薬剤師 必須 36051932331
- ◎看護師・准看護師／正社員
- ◎医療法人 松原会 大里医院
- ◎内科 小児科 耳鼻科 外科 皮膚科 放射線科の看護業務に従事
- ◎三〇〇、〇〇〇円～三三〇、〇〇〇円
- ◎1800、1800 〇300、1730
- ◎不問 〇1人 〇雇用 労災 健康 厚年
- ◎看護師 准看護師 いずれか必須
- ◎普通自動車運転免許必須 3605130741
- ◎理学療法士 作業療法士／正社員
- ◎老人保健施設「水緑風会」
- ◎リハビリ訓練全般、個人記録やケアプランの作成、その他業務など
- ◎二四九、〇〇〇円～二五八、五〇〇円
- ◎変形 ①830、1730 ②845、1745
- ◎五九歳以下 省令一 〇2人

◎雇用 労災 健康 厚年

◎理学療法士、作業療法士必須

◎普通自動車免許あれば尚可 360511941

歯科助手（常勤）／正社員

- ◎医療法人 やまにし歯科医院
- ◎歯科医院での受付及び歯科助手業務
- ◎一八〇、〇〇〇円～二五〇、〇〇〇円
- ◎1800、1900 ②900、1600
- ◎1800、1900 〇四歳以下 省令一 〇1人
- ◎雇用 労災 健康 厚年 〇不問 360514341
- ◎歯科助手／正社員
- ◎スデンタルクリニック
- ◎歯科診療のアシスタント業務
- ◎一四一、五〇〇円～一七七、〇〇〇円
- ◎900、880 〇六歳以下 省令一 〇1人
- ◎雇用 労災 健康 厚年
- ◎ハノン操作必須 3605160341

歯科衛生士／正社員

- ◎医療法人集愛会 スデンタルクリニック
- ◎医療科診療のアシスタント業務等
- ◎一七五、〇〇〇円～二七四、〇〇〇円
- ◎900、1800 〇六歳以下 省令一 〇1人
- ◎雇用 労災 健康 厚年 〇歯科衛生士必須 3605161841
- ◎看護師・准看護師／正社員
- ◎医療法人 いしもとクリニック
- ◎問診、診療、処置の介助などの看護師業務
- ◎一七〇、〇〇〇円～二五〇、〇〇〇円
- ◎850、1830 〇六歳以下 省令一 〇1人
- ◎雇用 労災 健康 厚年
- ◎看護師 准看護師 いずれか必須 3605158641

看護助手／正社員

- ◎医療法人 いしもとクリニック
- ◎問診、診療、処置の介助などの看護補助業務
- ◎一五〇、〇〇〇円～二七〇、〇〇〇円
- ◎850、1830 〇六歳以下 省令一 〇1人
- ◎雇用 労災 健康 厚年 〇不問 3605159941
- ◎看護師／正社員以外
- ◎海陽町国民健康保険 海南病院
- ◎看護業務全般、外来及び入院病棟の勤務
- ◎一八八、五〇〇円～二五〇、七〇〇円
- ◎交代制 ①830、1715 ②1630、115 ③030、915
- ◎一八歳以上 省令一 〇1人 〇雇用 労災 健康 厚年
- ◎看護師 准看護師 いずれか必須 3605193341

保育・教育の職業

- ◎教習指導員／正社員
- ◎海陽町自動車学校
- ◎自動車学校において、技能教習・学科教習・各種教習に従事する
- ◎一五六、三二五円～一七三、七五〇円
- ◎変形 ①800、1630 ②800、1750 ③1200、1530
- ◎五九歳以下 省令一 〇3人 〇雇用 労災 健康 厚年
- ◎指定自動車教習所指導員資格
- ◎普通自動車免許 必須 36051928031
- ◎保育士／正社員以外
- ◎海陽町役場
- ◎保育所にて保育業務全般に従事します。

事務的職業

- ◎事務員／正社員
- ◎老人保健施設「水緑風会」施設での事務業務
- ◎一五二、〇〇〇円～一八二、〇〇〇円
- ◎1800、1700 ②830、1730 ③900、1800
- ◎五九歳以下 省令一 〇1人
- ◎雇用 労災 健康 厚年 〇36051889131
- ◎一般事務員「海南営業所」／正社員
- ◎建設機械のレンタル会社においてお客様対応、一般的な経理事務業務などに従事
- ◎一七〇、〇〇〇円～一八〇、〇〇〇円
- ◎830、1730 〇四歳以下 省令一 〇1人
- ◎雇用 労災 健康 厚年
- ◎普通自動車免許（通勤用） 3700-30812231
- ◎受付／正社員
- ◎医療法人 やまにし歯科医院
- ◎歯科医院の受付業務
- ◎一八〇、〇〇〇円～一五〇、〇〇〇円
- ◎1800、1900 〇200、1680
- ◎五九歳以下 省令一 〇1人
- ◎雇用 労災 健康 厚年 〇不問 36051953831
- ◎教習指導員見習い・受付事務／正社員以外
- ◎海陽町自動車学校
- ◎教習に関する事務作業の補助、教習の補助など
- ◎一五六、三二五円～一七三、七五〇円
- ◎変形 ①800、1630 ②800、1750
- ◎五九歳以下 省令一 〇2人
- ◎雇用 労災 健康 厚年
- ◎普通自動車免許 必須 3605125141
- ◎教習指導員候補スタッフ／正社員
- ◎海陽町自動車学校
- ◎教習に関する事務作業の補助等
- ◎一五六、三二五円～一七三、七五〇円
- ◎変形 ①800、1630 ②800、1750 ③800、1530
- ◎五九歳以下 省令一 〇3人
- ◎雇用 労災 健康 厚年
- ◎普通自動車免許 必須 3605126041
- ◎食品生産（多能工・多機能工）／正社員
- ◎株式会社 丸本
- ◎食品工場において、生産手配や準備および工程管理などの多岐の業務を行う
- ◎一八〇、〇〇〇円～二一〇、〇〇〇円（他にも皆勤手当あり）
- ◎450、1700 〇六歳以下 省令一 〇1人 〇雇用 労災 健康 厚年 〇不問 3605147541
- ◎事務員／正社員
- ◎丸乃木材（有）
- ◎窓口業務、書類作成、パソコン入力作業、電話対応、荷物受け取り他
- ◎一七五、〇〇〇円～一八五、〇〇〇円
- ◎800、1700

■ 不問 ① 1人 雇用用 労災健康厚年
■ 普通自動車運転免許 あれば尚可 36051-92041

営業・企画(遊遊NAS.A・ホテルリヒエ) / 正社員

■ 職種 漁火
■ 遊遊NAS.A・ホテルリヒエ(こけい)両施設の、宿泊や宴会の営業を行う
■ ① 206110円~218340円
■ ② 700~2100の間の7時間程度 ③ 六十四歳以下 省令一号

■ ① 1人 雇用用 労災健康厚年
■ 普通自動車運転免許 あれば尚可 36051-103641

経理事務(遊遊NAS.A・ホテルリヒエ) / 正社員

■ 職種 漁火
■ 電話対応、伝票作成、精算業務など
■ ① 206110円~218340円
■ ② 700~2100の間の7時間程度
■ ③ 六十四歳以下 省令一号 ④ 1人 雇用用 労災健康厚年
■ 普通自動車運転免許 あれば尚可 36051-102741

販売・営業の職業

■ 営業職 / 正社員
■ ヤママーアグリジャパン
■ 農家の得意先への農業機械の販売・整備業務
■ ① 750000円~2160000円
■ ② 900~1740 ③ 雇用用 労災健康厚年 財形
■ ④ 1人 雇用用 労災健康厚年 財形
■ 普通自動車運転免許必須 36030-2494631

青果係(準社員) / 正社員以外

■ サンシャインモアナ
■ 商品の仕入れ、バック詰め、値付け、品出し、その他雑務等
■ ① 848000円~1848000円
■ ② 600~1700 ③ 雇用用 労災健康厚年
■ ④ 不問 ⑤ 2人 雇用用 労災健康厚年
■ 普通自動車運転免許必須 36040-31141

レジ係(7.5時間) / 正社員以外

■ サンシャインモアナ
■ スーパーマーケットでのレジ操作、および品出し業務全般を行う
■ ① 1559000円~1559000円
■ ② 800~2000の間の8時間程度 ③ 不問
■ ④ 2人 雇用用 労災健康厚年 ⑤ 36040-23641

青果係(7.5時間) / 正社員以外

■ サンシャインモアナ
■ 商品の仕入れ、バック詰め、値付け、品出し、その他雑務等
■ ① 1559000円~1559000円
■ ② 800~2000の間の8時間程度 ③ 不問
■ ④ 雇用用 労災健康厚年 ⑤ 不問 36040-16141

幹部候補 正社員

■ サンシャインモアナ
■ いずれかの部門で幹部候補生として仕入れから商品管理、製造、販売などの業務全般を行う
■ ① 11110000円~30000000円
■ ② 800~1700 ③ 五九歳以下 省令一号
■ ④ 1人 雇用用 労災健康厚年
■ 普通自動車運転免許必須 (A+限定不可) 36040-15941

レジ係(準社員) / 正社員以外

■ サンシャインモアナ
■ スーパーマーケットでのレジ業務全般
■ ① 800~1700 ② 800~1800の間の8時間程度
■ ③ 不問 ④ 2人 雇用用 労災健康厚年
■ 普通自動車運転免許必須 36040-14641

営業(海南営業所) / 正社員

■ 建設機械等のレンタルに関するルート営業
■ ① 1000000円~2500000円
■ ② 830~1730 ③ 730~1630 ④ 930~1830
■ ⑤ 四〇歳以下 省令一号 ⑥ 1人
■ 雇用用 労災健康厚年
■ 普通自動車運転免許 必須 37010-923741

購買及び配運(南部経済センター) / 正社員以外

■ かいふ農業協同組合
■ 農業用の生産資材や組合員の生活物資の販売業務など
■ ① 6214000円~16214000円 ② 800~1700
■ ③ 不問 ④ 1人 雇用用 労災健康厚年 財形
■ 普通自動車運転免許必須 36051-81741

金融外勤業務 / 正社員以外

■ かいふ農業協同組合
■ 取引先の集金業務、金融商品・共済商品のお勧め業務等
■ ① 7140000円~17140000円
■ ② 830~1700 ③ 五九歳以下 省令一号 ④ 1人
■ 雇用用 労災健康厚年 財形
■ 普通自動車運転免許必須 36051-82641

セルフガソリンスタンド / 正社員以外

■ かいふ農業協同組合
■ システム操作と監視業務、軽油配送など
■ ① 6214000円~16214000円
■ ② 630~1530 ③ 1030~1930
■ ④ 不問 ⑤ 1人 雇用用 労災健康厚年 財形
■ 危険物取扱者(乙種) 普通自動車運転免許必須 36051-89541

物産販売(道の駅大塩温泉内) / 正社員

■ 職種 漁火
■ 道の駅大塩温泉すぎのこ市場と道の駅売店での物産販売業務等
■ ① 2061100円~2183400円
■ ② 変形 830~1830の間の7時間
■ ③ 六四歳以下 省令一号 ④ 1人
■ 雇用用 労災健康厚年 ⑤ 不問 36051-10241

福祉・介護の職業

■ 訪問ケアスタッフ【日勤】 / 正社員
■ センターケア四国棟センターケア海陽
■ 在宅での生活支援や身体介護など
■ ① 1760000円~2145000円
■ ② 変形 900~1800 ③ 六九歳以下 省令一号
■ ④ 1人 雇用用 労災健康厚年 財形
■ 介護職員実務者研修修了者、普通自動車運転免許必須 36051-909331

介護スタッフ / 介護福祉士 / 正社員

■ センターケア四国棟センターケア海陽
■ 生活援助、身体介護
■ ① 18110000円~21150000円

変形 800~1800 ④ 六九歳以下 省令一号 ⑤ 1人

■ 雇用用 労災健康厚年 財形
■ 介護福祉士、普通自動車運転免許必須 36051-910131

介護職員 / 正社員

■ クルマの里
■ グループホームにおける介護業務全般
■ ① 6000000円~18000000円
■ ② 630~1530 ③ 830~1730 ④ 1300~2030
■ ⑤ 一八歳以上五九歳以下 省令一号 ⑥ 2人
■ 雇用用 労災健康厚年
■ ⑦ 不問 36051-53841

サービスの職業

■ 給食調理業務 / 正社員以外
■ シタックス大新東ヒューマンサービス(株)
■ 海陽と六甲学校給食センターでの給食調理業務
■ ① 9000000円~21000000円
■ ② 800~1700
■ ③ 不問 ④ 1人 雇用用 労災健康厚年
■ ⑤ 米糞士 必須 37010-2780141

給食調理業務 / 正社員以外

■ シタックス大新東ヒューマンサービス(株)
■ 海陽学校給食センターもしくは保育所での給食調理業務
■ ① 16000000円~16000000円
■ ② 800~1700 ③ 745~1645 ④ 不問 ⑤ 1人
■ ⑥ 調理師 あれば尚可 37010-2780141

フロントスタッフ(遊遊NAS.A・ホテルリヒエ) / 正社員

■ 職種 漁火
■ 電話対応、客室対応、宿泊手続、近隣の駅への送迎
■ ① 16110000円~21834000円
■ ② 600~2200の間の7時間程度
■ ③ 六四歳以下 省令一号 ④ 1人
■ 雇用用 労災健康厚年
■ ⑤ 普通自動車運転免許 あれば尚可 36051-100541

調理師(遊遊NAS.A・ホテルリヒエ) / 正社員

■ 職種 漁火
■ 遊遊NAS.A又はリヒエ(こけい)での調理全般、管理業務
■ ① 111187400円~31120470円
■ ② 600~2100の間の7時間程度
■ ③ 六四歳以下 省令一号 ④ 1人
■ 雇用用 労災健康厚年 ⑤ 調理師必須 36051-99641

接客サービス(レストラン) / 正社員

■ 職種 漁火
■ レストランでの接客サービス全般
■ ① 106110000円~218340000円
■ ② 600~2100の間の7時間程度
■ ③ 六四歳以下 省令一号 ④ 1人
■ 雇用用 労災健康厚年 ⑤ 不問 36051-98741

農林・漁業の職業

■ 技能職員(那賀町) / 正社員
■ 徳島県森林づくり推進機構
■ 生産現場での木材の伐採、搬出、林業機械のオペレーター等
■ ① 168130000円~201150000円
■ ② 800~1700 ③ 五九歳以下 省令一号 ④ 3人
■ 雇用用 労災健康厚年
■ 伐採等業務特別教育、刈払機取扱作業安全衛生教育終了必須 36010-12441

製造・修理・塗装・製図等の職業

■ 製造(惣菜) / 正社員以外
■ 丸本
■ 機械での加工作業、商品を箱詰めする作業等
■ ① 16099800円~16099800円(他にも皆動手当 賞与あり)
■ ② 変形 750~1700 ③ 六四歳以下 省令一号
■ ④ 3人 雇用用 労災健康厚年 ⑤ 36051-938231

製造(食肉処理加工) / 正社員以外

■ オンドン農業協同組合
■ 鶏肉の解体処理後の加工作業等
■ ① 16099800円~16099800円(他にも皆動手当 賞与あり)
■ ② 750~1700 ③ 六四歳以下 省令一号 ④ 3人
■ 雇用用 労災健康厚年 ⑤ 不問 36051-943131

肥料製造又は運転手 / 正社員以外

■ オンドン農業協同組合
■ 敷地内作業場での業務、運転手業務
■ ① 203140000円~311000000円(他にも皆動手当 賞与あり)
■ ② 変形 750~1700 ③ 500~1400
■ ④ 六四歳以下 省令一号 ⑤ 1人
■ 雇用用 労災健康厚年
■ ⑥ 大型自動車運転免許必須 車両系建設機械(橋渡し) 36051-941631

製造(惣菜) / 正社員以外

■ オンドン農業協同組合
■ 機械での加工作業
■ ① 16099800円~16099800円(他にも皆動手当 賞与あり)
■ ② 変形 750~1700 ③ 六四歳以下 省令一号
■ ④ 3人 雇用用 労災健康厚年 ⑤ 36051-940331

製造(惣菜) / 正社員以外

■ 丸本
■ 食品製造工場での惣菜加工に関する業務
■ ① 169654000円~178310000円(他にも皆動手当 賞与あり)
■ ② 変形 1700~1400
■ ③ 一八歳以上六四歳以下 省令一号 ④ 3人
■ 雇用用 労災健康厚年 ⑤ 36051-944031

物産係(準社員) / 正社員以外

■ サンシャインモアナ
■ バック詰め、値付け、品出し、販売、その他雑務等
■ ① 18480000円~18480000円
■ ② 800~1700 ③ 雇用用 労災健康厚年
■ ④ 不問 ⑤ 1人 雇用用 労災健康厚年
■ 普通自動車運転免許必須 36040-32041

精肉係(準社員) / 正社員以外

■ サンシャインモアナ
■ バック詰め、値付け、品出し、その他雑務等
■ ① 18480000円~18480000円

○ 800～1700
○ 普通自動車免許必須 39040/29341
○ 雇用労災健康厚年

精肉係 (7.5時間) / 正社員以外

○ サンシャインモアア
○ パック詰め、値付け、品出し、その他雑務等
○ 一五五九二五円～一五五九二五円
○ 800～1700 国不問 国2人
○ 雇用労災健康厚年 国不問 39040/30941

鮮魚係 (7.5時間) / 正社員以外

○ サンシャインモアア
○ パック詰め作業、値付け作業、品出し作業、加工作業、雑務等
○ 一五五九二五円～一五五九二五円
○ 800～1700 国不問 国2人
○ 雇用労災健康厚年 国不問 39040/29341

鮮魚係 (準社員) / 正社員以外

○ サンシャインモアア
○ パック詰め作業、値付け作業、品出し作業、雑務等
○ 一八四八〇〇円～一八四八〇〇円
○ 国不問 国2人 国雇用労災健康厚年
○ 普通自動車免許 (A-T限定可) 必須 39040/27841

物産係 (7.5時間) / 正社員以外

○ サンシャインモアア
○ パック詰め、値付け、品出し、販売、簡単な調理、その他雑務等
○ 一五五九二五円～一五五九二五円
○ 800～1700 国不問 国2人
○ 雇用労災健康厚年 国不問 39040/18341

製造 (物産) (夜間) / 正社員以外

○ オオタカ / 農業協同組合
○ 食品製造工場での物産加工に関する業務
○ 一八四二二二円～一九三七五五円 (他にも皆勤手当、賞与あり)
○ 変形 1700 / 140 国一八歳以上省令二号
○ 3人 国雇用労災健康厚年 国36051-48441

自動車整備士 / 正社員

○ 海南中古車センター
○ 自動車整備作業などを行う
○ 一五七〇〇〇円～三三〇〇〇〇円
○ 変形 830 / 1730
○ 国不問 国1人 国雇用労災健康厚年
○ 三級自動車整備士 普通自動車免許 (A-T限定不可) 必須 整備士資格保持者優遇 36051-91141

技術職 / 正社員

○ (株) 中四国クボタ
○ 農業機械及び関連商品の整備、修理の作業を行う
○ 一八二〇〇〇円～二七五〇〇〇円
○ 830 / 1700 国四歳以下省令二号のイ
○ 国1人 国雇用労災健康厚年 財形
○ 普通自動車免許 (A-T限定不可) 3310/894141

配送・輸送・機械運転の職業

○ (株) 徳島自動車部品センター 海部営業所
○ 自動車部品のルート配送及びそれに付随する業務
○ 一九〇九〇〇円～一九〇九〇〇円

○ 900～1800 国四五歳以下省令三号のイ
○ 1人 国雇用労災健康厚年
○ 普通自動車運転免許必須 36051/881831

建築・土木・電気工事の職業

○ 普通作業員 (急募) / 正社員
○ 六喰建設工業株式会社
○ 土木作業全般
○ 二〇三、四〇〇円～三二六、四〇〇円
○ 変形 800 / 1700 国六四歳以下省令一号
○ 3人 国雇用労災健康厚年
○ 普通自動車免許必須 36051/2641

運搬・清掃・包装・選別等の職業

○ 機械のメンテナンス及び浄化施設管理 / 正社員以外
○ 株式会社 マルニカンパニー
○ 食品工場の浄化施設 (Sメテナンス、修理、導入業務)
○ 一九五、〇〇〇円～一五〇、〇〇〇円
○ 変形 750 / 1700 国六四歳以下省令一号
○ 1人 国雇用労災健康厚年
○ 電気工事又は工場機械のメンテナンス又は機械メーカー 従事又はガス溶接経験者、給排水施設の管理業務経験者 普通自動車免許必須 36051/936031

機械のメンテナンス及び浄化施設管理補助 / 正社員以外

○ 株式会社 マルニカンパニー
○ 食品工場の浄化施設のメンテナンス、修理、導入補助業務
○ 一六九、六五四円～一七三、一六六円
○ 変形 750 / 1700 国六四歳以下省令一号
○ 1人 国雇用労災健康厚年
○ 普通自動車免許必須 (A-T限定不可) 36051/937831

仕分け作業 / 正社員以外

○ (株) 丸本
○ 製造やお弁当用の食材や資材の仕分け
○ 一五五、八〇五円～一六〇、九八八円 (他にも皆勤手当、賞与あり)
○ 750 / 1700 国六四歳以下省令一号 国1人
○ 雇用労災健康厚年 国不問 36051/946231

品出し係 (7.5時間) / 正社員以外

○ サンシャインモアア
○ 食品及び日用品の品出し作業、その他雑務など
○ 一五五九二五円～一五五九二五円
○ 800～1700 国不問 国2人
○ 雇用労災健康厚年 国不問 39040/20441

パートタイマー

○ 夜勤専従看護師 (正看護師) / パート労働者
○ 夜勤専従看護師 (准看護師) / パート労働者
○ 海陽町国民健康保険 海南病院
○ 海陽町国民健康保険 海南病院
○ 海陽町国民健康保険 入院患者の看護
○ 一四七、七〇〇円～一七六、〇〇〇円 16500 / 915
○ 国不問 国1人 国労災
○ 准看護師 必須 36051/866231

医療・看護・保健の職業

○ 海陽町国民健康保険 海南病院
○ 入院患者の看護
○ 一六八、三三三円～一六九、三三三円

○ 1600 / 915 国不問 国1人 国労災
○ 看護師 必須 36051/866231

薬剤師 / パート労働者

○ 海陽町国民健康保険 海南病院
○ 入院患者の看護
○ 一四、四八八円～一四、四八八円
○ 800 / 1715 国不問 国1人 国雇用労災
○ 薬剤師 必須 36051/891231

看護師・准看護師 / パート労働者

○ 医療法人松原会大里医院
○ 内科、小児科、耳鼻科、外科、皮膚科、放射線科の看護業務に従事
○ 一五〇〇円～二、〇〇〇円
○ ① 830 / ② 1400 / ③ 1800
○ 国不問 国1人 国雇用労災
○ 看護師又は准看護師いずれか必須 普通自動車免許必須 36051/29241

看護職員 / パート労働者

○ 老人保健施設 ジャンボ緑風会
○ 入所利用者の健康管理及び看護業務
○ 一、四〇〇円～一、四四〇円
○ ① 830 / ② 1730 / ③ 945 / ④ 1845
○ 国不問 国2人 国雇用労災健康厚年
○ 看護師又は准看護師いずれか必須 36051-14741
○ 普通自動車免許あれば尚可 36051-14741

看護アシスタント / パート労働者

○ 海陽町国民健康保険 海南病院
○ 入院患者の看護アシスタント業務
○ 一、〇〇七円～一、一六〇円 国830 / 1830
○ 国不問 国3人 国雇用労災 健康厚年
○ 国不問 36051-64441

看護師・准看護師 / パート労働者

○ 医療法人 いしもとクリニック
○ 問診、診療、処置の介助などの看護師業務
○ 一七〇〇円～一八〇〇円
○ ① 850 / ② 1830 / ③ 850 / ④ 1830 の間の4時間以上
○ 国不問 国1人 国労災
○ 看護師 准看護師いずれか必須 36051/71541

歯科助手 (非常勤) / パート労働者

○ 医療法人 やまいし歯科医院
○ 受付および歯科助手業務
○ 一、〇〇〇円～一、〇〇〇円
○ ① 900 / ② 900 / ③ 900 / ④ 1600
○ 国不問 国1人 国労災 国不問 36051/76141

受付 (非常勤) / パート労働者

○ 医療法人 やまいし歯科医院
○ 受付、カルテ整理、薬の受け渡し、歯ブラシなどの口腔内清掃器具の販売、管理
○ 一、〇〇〇円～一、〇〇〇円
○ ① 900 / ② 900 / ③ 900 / ④ 1600 国不問
○ 国1人 国労災 国不問 36051/7041

保育・教育の業

○ 保育士 / パート労働者
○ 海陽町国民健康保険 海南病院
○ 保育所にて保育業務全般に従事します。
○ 一、〇八一円～一、二四三円

○ 730 / 1615 / 830 / 1715 / 845 / 1730
○ 国不問 国1人 国雇用労災健康厚年
○ 保育士 (必須) 36051/63541

事務的職業

○ 事務 (遊遊N.A.S.A. ホテルビエラ) / パート労働者
○ (株) 漁火
○ 電話応対、来客対応、伝票作成、レジによる精算業務
○ 九〇〇円～九〇〇円
○ 800 / 800 の間の6時間程度
○ 六四歳以下省令一号 国2人
○ 雇用労災健康厚年
○ 普通自動車免許 必須 36051/97441

販売・営業の職業

○ レジ係 (5時間) / パート労働者
○ サンシャインモアア
○ スーパーマーケットのレジ部門でレジ操作、品出しを行います。
○ 九〇〇円～九〇〇円
○ 800 / 2000 の間の5時間程度 国不問 国2人
○ 雇用労災健康厚年 国不問 39040/29041

青果係 (5時間) / パート労働者

○ サンシャインモアア
○ スーパーマーケットの青果部門で商品バック詰め、品出し作業、値付け、販売等を行う。
○ 九〇〇円～九〇〇円
○ 800 / 700 の間の5時間程度 国不問 国2人
○ 雇用労災健康厚年 国不問 39040/17041

物産販売 (道の駅 噴温泉内) / パート労働者

○ (株) 漁火
○ 道の駅 噴温泉 すぐのこ市場と道の駅売店での物産販売業務をさせていただきます。
○ 九〇〇円～九〇〇円
○ 800 / 1800 の間の6時間程度
○ 六四歳以下省令一号 国2人 国雇用労災
○ 国不問 36051-19341

店内販売 / パート労働者

○ (株) 「スモア」
○ 店内でのレジ業務及び接客、陳列棚や在庫商品等の整理
○ 一、〇五〇円～一、〇五〇円 ① 800 / ② 1230
○ 国不問 国2人 国雇用労災
○ 4010/2639341

福祉・介護の職業

○ 介護福祉士 (夜間) / パート労働者
○ センターケア 四国棟 センターケア 海陽
○ 身体介護、生活援助
○ 一六三、七〇〇円～一三、八五〇円
○ 800 / 2100 の間の2時間程度
○ 国不問 国1人 国労災 財形
○ 介護福祉士 普通自動車免許必須 36051/908731

ホームヘルパー (白動) / パート労働者

○ センターケア 四国棟 センターケア 海陽
○ 身体介護、生活援助
○ 一、二六〇円～一、二七〇円
○ 800 / 2000 の間の3時間程度
○ 国不問 国2人 国労災

ホームヘルパー (白動) / パート労働者

○ センターケア 四国棟 センターケア 海陽
○ 身体介護、生活援助
○ 一、二六〇円～一、二七〇円
○ 800 / 2000 の間の3時間程度
○ 国不問 国2人 国労災

園ヘルパー2級もしくは介護職員初任者研修修了者
普通自動車免許必須 36051905231

介護福祉士(日勤)／パート労働者
園セントクア四国緑センターケア海陽
園身体介護 生活援助
園一・二〇円～一・二二〇円
園800～2000の間の6時間程度
園不問 園2人 園労災
園介護福祉士 普通自動車免許必須 36051906531

介護福祉士(土日)／パート労働者
園セントクア四国緑センターケア海陽
園身体介護 生活援助
園一・四一〇円～一・四三〇円
園700～2200の間の3時間程度
園不問 園2人 園労災
園介護福祉士 普通自動車免許必須 36051907431

ホームヘルパー(夜間)／パート労働者
園セントクア四国緑センターケア海陽
園身体介護 生活援助
園一・五〇〇円～一・五二〇円
園200～2100の間の1時間程度
園不問 園1人 園労災
園ヘルパー2級もしくは介護職員初任者研修修了者 普
通自動車免許必須 36051904831

ホームヘルパー(土日)／パート労働者
園セントクア四国緑センターケア海陽
園身体介護 生活援助
園一・三〇〇円～一・三二〇円
園700～2200の間の3時間程度
園不問 園2人 園労災
園ヘルパー2級もしくは介護職員初任者研修修了者 普
通自動車免許必須 36051903031

介護職員(夜間)／パート労働者
園老人保健施設 ジャンボ緑風会
園老人福祉施設で高齢者の自立支援に向けた日常生活介
護を担当
園九五〇円～一・一七〇円
園①600～1500 ②945～1845 ③1200～2100の交代制
園不問 園3人 園雇用 労災 健康 厚年
園普通自動車免許あれば尚可 3605115641

介護職員(早出又は遅出)／パート労働者
園まぜの里
園デイサービス グループホームにおける介護業務全般
園九〇〇円～九〇〇円
園①630～1530 ②1100～2000
園不問 園2人 園労災 園不問 36051155541

介護職員／パート労働者
園有限会社 おりの
園通所介護事業所における介護業務
園八九六円～九一〇円
園①900～1645の間の3時間以上
園一八歳以上省令二号 園1人 園雇用
園ホームヘルパー2級、介護職員初任者研修修了者
普通自動車免許 必須 3605174641

介護職員／パート労働者
園有限会社 おりの
園通所介護事業所における介護業務
園八九六円～九一〇円
園①900～1645の間の3時間以上
園一八歳以上省令二号 園1人 園雇用
園ホームヘルパー2級、介護職員初任者研修修了者
普通自動車免許 必須 3605174641

介護職員／パート労働者
園有限会社 おりの
園通所介護事業所における介護業務
園八九六円～九一〇円
園①900～1645の間の3時間以上
園一八歳以上省令二号 園1人 園雇用
園ホームヘルパー2級、介護職員初任者研修修了者
普通自動車免許 必須 3605174641

介護職員／パート労働者
園有限会社 おりの
園通所介護事業所における介護業務
園八九六円～九一〇円
園①900～1645の間の3時間以上
園一八歳以上省令二号 園1人 園雇用
園ホームヘルパー2級、介護職員初任者研修修了者
普通自動車免許 必須 3605174641

介護職員／パート労働者
園有限会社 おりの
園通所介護事業所における介護業務
園八九六円～九一〇円
園①900～1645の間の3時間以上
園一八歳以上省令二号 園1人 園雇用
園ホームヘルパー2級、介護職員初任者研修修了者
普通自動車免許 必須 3605174641

高齢者向け住宅入居者への訪問介護
園八九六円～九一〇円
園①700～2000の間の7時間程度
園一八歳以上省令二号 園1人 園雇用 労災
園介護福祉士あれば尚可 普通自動車運転免許 必須
3605172441

フロントスタッフ(遊遊N.A.S.A.・リビエラ)／パート労働者
園(株)漁火
園電話応対 客室対応 宿泊手続 近隣の駅への送迎
園九〇〇円～九〇〇円
園700～2000の間の6時間程度
園六四歳以下省令一号 園2人 園雇用 労災
園普通自動車免許 あれば尚可 36051861631

接客サービス(レストラン) 遊遊N.A.S.A.・ホテルビエラ／パート労働者
園(株)漁火
園リビエラらしい、遊々N.A.S.A.のレストランでの接客サービス全般
園九〇〇円～九〇〇円
園800～2000の間の6時間程度
園六四歳以下省令一号 園2人 園雇用 労災
園不問 36051872031

鮮魚係／パート労働者
園有限会社 西宮商店
園刺身や切身などのカット作業等
園九五〇円～一・一〇〇円
園①800～1700 ②800～1300
園不問 園1人 園雇用 労災
園36051897631

調理補助／パート労働者
園(株)HFB
園海部自動車学校敷地内にある食堂での調理補助業務
園九五〇円～一・〇〇〇円
園①1100～1300 ②1700～1930 園不問
園1人 園労災 園36051935131

調理補助・清掃／パート労働者
園(株)HFB
園海部自動車学校敷地内にある食堂での調理補助 教習所の寮内での清掃
園九〇〇円～九五〇円
園①1000～1500 ②1500～1930
園不問 園2人 園労災
園36051934931

調理員／パート労働者
園老人保健施設 ジャンボ緑風会
園施設における食事サービスの提供
園九〇〇円～一・〇〇〇円
園変形①645～1445 ②1000～1900 ③900～1800
園不問 園1人 園雇用 労災 健康 厚年
園普通自動車免許あれば尚可 3605112541

ホールスタッフ／パート労働者
園カピタン
園中華料理店のホールスタッフ業務
園九〇〇円～一・〇〇〇円
園①1000～1300 ②1700～1930

園不問 園1人 園その他 園不問 360516341
保育支援員／パート労働者
園海陽町役場
園保育所にて保育補助業務に従事します。
園一・〇三〇円～一・二二五円
園700～1700の間の7時間 園不問 園1人
園雇用 労災 健康 厚年
園不問 3605173241

洗い場および調理補助(遊遊N.A.S.A.・ホテルビエラ)／パート労働者
園(株)漁火
園調理補助業務全般を行う
園九〇〇円～九〇〇円
園800～2100の間の6時間程度
園六四歳以下省令一号 園2人 園雇用 労災
園不問 3605178341

農林・漁業の職業
園作業員／パート労働者
園農産物農園
園主にキュウリの収穫 摘菜 箱詰め等の農作業
園九〇〇円～一・〇〇〇円
園600～1900の間の8時間程度
園不問 園2人 園その他
園不問 360511241

物菜係／パート労働者
園有限会社 西宮商店
園惣菜の調理 バック詰め、ラッピング等
園①600～1150円
園②800～1200 ③700～1200 ④500～1200の間の4時間程度
園不問 園1人 園労災 園36051888931

作業スタッフ(週休二日制／部門選択可能)／パート労働者
園サンシャインモアナ
園スーパー内いずれかの部門が選択でき、そこの作業に従事する
園八九七円～八九七円
園700～2000の間の8時間程度 園不問 園2人
園雇用 労災 健康 厚年 園不問 390402141

精肉係(5時間)／パート労働者
園サンシャインモアナ
園スーパーマーケットの精肉部門で商品バック詰め、品出し作業、値付け、雑務等を行う。
園九〇〇円～九〇〇円
園800～1700の間の5時間程度
園不問 園2人 園雇用 労災 健康 厚年
園不問 3904022541

物菜係(5時間)／パート労働者
園サンシャインモアナ
園スーパーマーケットの惣菜部門で商品バック詰め、品出し作業、値付け、雑務等を行う。
園九〇〇円～九〇〇円
園800～1700の間の5時間程度
園不問 園2人 園雇用 労災 健康 厚年
園不問 3904019841

清掃／パート労働者
園オランダ農業協同組合
園食品工場の休憩所、ろうか、トイレ、事務所などの清掃
園不問 3904019841

掃及び片付け
園九〇〇円～九三〇円 園800～1200
園六四歳以下省令一号 園2人
園雇用 労災 健康 厚年
園普通自動車免許 必須 36051939531

仕分け作業／パート労働者
園(株)丸本
園お弁当用の食材や資材の仕分け
園九〇〇円～九〇〇円 園800～1700
園不問 園1人 園雇用 労災
園不問 36051945831

鮮魚係(5時間)／パート労働者
園サンシャインモアナ
園バック詰め作業、値付け作業、品出し作業、雑務等
園九〇〇円～九〇〇円
園800～1700の間の5時間程度 園不問 園2人
園雇用 労災 健康 厚年
園不問 3904028241

品出し係(5時間)／パート労働者
園サンシャインモアナ
園食品及び日用品の品出し作業、その他雑務など
園九〇〇円～九〇〇円
園①700～1200 ②800～1300 園不問 園2人
園雇用 労災 健康 厚年 園不問 3904021741

品出し業務／パート労働者
園(株)ニモス薬品
園ドラッグストア店舗で販売する商品の補充
園一・〇一〇円～一・〇二〇円 園730～1130
園不問 園2人 園労災
園不問 400102638041

客室・敷地内清掃(遊遊N.A.S.A.・リビエラ)／パート労働者
園(株)漁火
園ホテルでの清掃作業全般を行う(ベッドメイク、清掃など)
園九〇〇円～九〇〇円
園800～1500の間の5時間程度
園六四歳以下省令一号 園2人 園雇用 労災
園不問 3605179841

※海陽町では定住促進等を目的とした求人情報の提供し位置づけ、求人情報の発信のみを実施しております。職業紹介事業の運営等の仲介業務は行っておりませんので、採用条件及び申込み等は利用者(事業所等)が自らの責任において行ってください。

【※注1】事業所名等、詳しくは
ハローワーク牟岐0884-72-1103
又は、ハローワークインターネットサービス
(<https://www.hellowork.go.jp/>)をご利用ください。

◆お問い合わせ
海陽町役場 産業振興課 (TEL 73-4161)



みんなこわい話が大すき



尾八原ジュージ／著

押入れにいたる影みたいなやつ、ナイナイをいじめっ子に見せた日から、ひかりは皆に持て囃されるように。数年後、霊能者・志朗貞明は、母子心中事件の原因を探してほしいと依頼され…。第8回カクヨムWeb小説コンテスト〈ホラー部門〉大賞

ファラオの密室



白川尚史／著

紀元前1300年代後半、古代エジプト。死んでミイラにされた神官のセティは、心臓に欠けがあるため冥界の審判を受けることができない。欠けた心臓を取り戻すために地上に舞い戻り、自分が死んだ事件の捜査を進めるが…。第22回『このミステリーがすごい!』大賞大賞

柑橘のお菓子づくり

マーメイドからタルト、スコーン、パウンドケーキ、プリン、ゼリー、おまんじゅう、葛煮まで



今井ようこ／著
藤沢かえで／著

さまざまな柑橘を使ったお菓子とその作り方を紹介。卵・白砂糖・乳製品を使わないナチュラルスイーツと、ハーブやラム酒を使った上品で大人っぽい味のエレガントなお菓子を提案する。

おとうさんは103さい



信友直子／作
吉田尚令／絵

毎日庭のあじさいに水をやり、コーヒーをおぶつだんのおかあさんへ。103さいのおとうさんは、今日も明るく元気にくらしている…。映画「ぼけますから、よろしくお願ひします。」の監督による“おとうさん”の物語。

※TRC図書館流通センター『新刊全点案内』より引用

一般書

- ・シャーロック・ホームズの凱旋 / 森見登美彦 著 (小説)
- ・冬に子供が生まれる / 佐藤正午 著 (小説)
- ・墓じまいラブソディ / 垣谷美雨 著 (小説)
- ・老いの上機嫌 90代! 笑門には福来る / 樋口恵子 著 (人生訓)
- ・暮らしのうっかり事故を防ぐ本 60歳過ぎたら死なないためにやるべきこと / 国崎信江 監修 (生活)

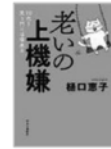

児童書

- ・わたしのすみか / イザベル・シムレール 文・絵, 石津ちひろ 訳 (絵本)
- ・ムムさんのまほうのケーキやさん / コンドウアキ 作 (絵本)
- ・ぶたくんのとどかないとどかない / ふくだじゅんこ 作 (絵本)
- ・マリはすてきじゃない魔女 / 柚木麻子 著, 坂口友佳子 絵 (読み物)
- ・とにかくだいすき! 恋するいきもの図鑑DX / 今泉 忠明監修 (自然科学)



おはなし会

絵本の読み聞かせや紙芝居をおこないます。
お気軽にご参加ください。
参加無料
※日程を変更する場合があります。ご了承ください。



◆海南図書館
3月 9日(土) 10:30~
◆穴喰図書館
3月 9日(土) 10:30~

3月							■休館日	
日	月	火	水	木	金	土		
					1	2		
3	4	5	6	7	8	9		
10	11	12	13	14	15	16		
17	18	19	20	21	22	23		
24	25	26	27	28	29	30		
31								

4月							■休館日	
日	月	火	水	木	金	土		
	1	2	3	4	5	6		
7	8	9	10	11	12	13		
14	15	16	17	18	19	20		
21	22	23	24	25	26	27		
28	29	30						

マガジンリサイクルのお知らせ

保存期間の過ぎた図書館の雑誌を無料でお譲りします。どうぞ、ご利用ください。

日時 : 3月 2日(土) 10時 30分~
場所 : 各館 カウンター前

海南図書館 TEL:0884-73-3591
穴喰図書館 TEL:0884-76-1030
図書館ホームページ
『海陽町立図書館』で検索
※蔵書検索できます



行政相談

【とき】
3月4日(月)
10:00~12:00

【ところ】
海南庁舎2F

人権相談

【とき】
3月18日(月)
10:00~12:00

【ところ】
海部公民館

福後織森
田藤邊下
道サトヨみ
正シエこ
78才 92才 95才 97才
濱 濱 四方 多
崎 崎 原 良

【海南地区】
一月届出分

◆
お祈りいたします

村岡 浜田
琉輝 風祐
穂二女 花長
琉二女 希
彩あ 綸い
高 園 中
園 山

【海部地区】
一月届出分

◆
おめでとう申し上げます

戎戎寺中戎 岡高柳 淵中中
谷谷崎山谷 【実喰地区】 橋生 【海部地区】 邊川村
正キ輝八ユ 【実喰地区】 ヨ清温 【海部地区】 惠純シ
之クエ雄千タカ シ子子子 美美子 郎子
67才 97才 79才 89才 82才 91才 88才 94才 100才 94才 92才
南 松 尾 大 弁 櫛 北 南 神 小 平
柳 原 崎 野 天 川 町 町 野 川 井
西 南 崎 野 町 B 川 町 町 野 川 井

敬称略 ※1月届出分

交番だより

〈事件・事故は110番〉



1月中の海陽町内 事件・事故発生件数

人身交通事故…0件、物損交通事故…18件

※このコーナーは、注意喚起のため地域で発生した事件・事故をお知らせするものです。

大里交番 ☎73-0867 実喰駐在所 ☎76-2029

牟岐警察署 ☎72-0110

相談窓口

ストーカー・DV・悪質商法・薬物・けん銃・廃棄物・性犯罪・交通関係等様々な相談に応じます。

- #9110(プッシュ回線のみ) ☎088-653-9110
- 犯罪被害者相談・心のケア ☎088-656-8080
- 子どもたちの悩み事相談 ☎088-625-8900
- 子どもたちのいじめに関する相談 ☎088-623-7324
- 運転免許に関する相談 ☎088-699-0110

阿波海南文化村 工芸館 体験案内

※各体験とも1週間前までに予約ください。場合によりお断りすることもあります。

◆木工体験 (毎週木・日)

とき…9:00~16:00
木のネックレス 800円など



◆茜染体験 (毎週水・金・土)

とき…9:00~15:00
今治マフラー 2300円、エコバッグ 1000円など



◆貝殻ワークショップ (毎週水・金)

とき…9:00~15:00
フォトフレーム 700円、フラワーポット 1000円など



◆箸作り体験 (毎週土)

とき…9:00~15:00
木や竹のお箸 1膳 1000円



2024年3月カレンダー

日	月	火	水	木	金	土
					1 茜染 WS	2 茜染 箸作り
3 木工	4	5 茜染 WS	6 茜染 WS	7 木工	8 茜染 WS	9 茜染 箸作り
10 木工	11	12 茜染 WS	13 茜染 WS	14 木工	15 茜染 WS	16 茜染 箸作り
17 木工	18	19 茜染 WS	20 茜染 WS	21 木工	22 茜染 WS	23 茜染 箸作り
24 木工	25	26 茜染 WS	27 茜染 WS	28 木工	29 茜染 WS	30 茜染 箸作り
31 木工						

お問合せ:海南文化館 TEL.0884-73-3100

竹ヶ島海域公園魅力化事業シンポジウムが開催されました！

【お問合せ先】 ◆竹ヶ島海域公園魅力化事業について 海陽町役場 観光交流課 ☎ 0884-76-1513
 ◆ブルーマリン号について 海洋自然博物館マリinjyam ☎ 0884-76-3100

「マリinjyamへみなさんGO！」

竹ヶ島海域公園魅力化事業シンポジウム マリinjyamへみなさんGO！を2月17日（土）に海洋自然博物館マリinjyamにて開催しました。

シンポジウムでは、竹ヶ島海域でのサンゴの自然再生活動や藻場の育成活動についての状況に関する報告や穴喰小学校4年生の皆さんによる、環境について学習してきた内容の発表、また、参加者が海中観光船ブルーマリン号に乗船し、周辺海域の生物、サンゴの状況を調査するモニタリング体験「みんなでサンゴ調査」の実施など、竹ヶ島海域公園内のサンゴの自然再生の活動や海洋資源の魅力が感じていただけたと思います。当日は、小学生や地元住民の方の他、県外からの参加者で賑わいました。



「海中観光船 ブルーマリン ナイトクルーズ〈如月〉」

シンポジウム開催日を含む、2月10日、11日、17日の3日間で海中観光船ブルーマリン号の夜間運航を開催しました。夜の海の世界にライトアップされたサンゴが広がる光景は、幻想的で船内では、歓声があがりました。

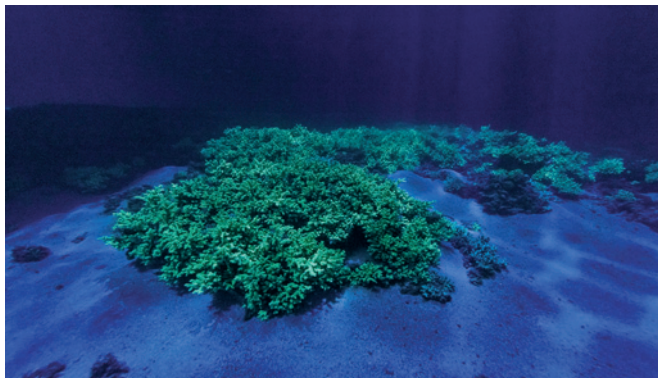

マリinjyamでは定期的に皆さまが楽しめるイベントを開催しておりますのでぜひ、ホームページもご覧ください。



マリinjyamHP

大きなリフォームから簡単な大工仕事

- ・手摺の取付
- ・段差解消
- ・カーテン取付 などなど

まずは、お電話でお気軽にご相談ください。

海陽町の何でも屋さん

お見積りも、無料 でいたします

家具の移動 電球の交換 庭の掃除

丸乃木材有限会社

■新築・リフォーム
 ■住宅メンテナンス
 ■不動産売買仲介
 ■一棟貸切コテージGOGOワン

〒775-0203 徳島県海部郡海陽町大里松原 35-43
TEL.0884-73-0860

詳しくはホームページにも掲載しています。 **まるのもくざい 検索**

町営バス運転手/

至急！大募集！！

- 職種 町営バス運転手
- 応募条件 年齢・学歴不問 大型免許必須
- ※大型二種免許あれば尚可
- 給与 220,000円～
- 仕事内容 町営バスの運行・清掃など

お問合せはこちらまで

海南観光タクシー有限会社

〒775-0203 徳島県海部郡海陽町大里字中須 96-1 **TEL.0884-73-0333**

【世界初】が走る町。