



広報 4月号

海陽

2018.4月 No.144

ひなの小町

(浅川地区)

ひなの小町

主な内容

- P 2 軽自動車税について
- P 4 海南病院からのお知らせ
- P 5 検診のお知らせ
- P 14 愛♥あいクラブからのお知らせ
- P 20 求人情報サービス

総人口 / 9,568 人
 男 / 4,495 人
 女 / 5,073 人
 世帯数 / 4,668 戸

(平成 30 年 2 月末日現在)



平成30年度 軽自動車税の税額について

税務課（海南庁舎） ☎ 0884-73-4153

※軽自動車税は、4月1日現在、原動機付自転車・軽自動車・小型特殊自動車・二輪の小型自動車の所有（使用）者に対して課税されます。軽自動車税の納税通知書は、5月中旬までに送付します。

◆原動機付自転車、小型特殊自動車、軽二輪等について◆

車種区分		税額
原動機付自転車	50cc以下	2,000円
	50cc超90cc以下	2,000円
	90cc超125cc以下	2,400円
	ミニカー	3,700円
軽二輪（125cc超250cc以下）		3,600円
二輪の小型自動車（250cc超）		6,000円
小型特殊自動車	農耕作業用のもの	2,400円
	その他のもの	5,900円



◆軽自動車（三輪以上）について◆

車種区分	平成27年3月31日までに登録済の車両		平成29年4月1日以後に新車登録した車両 ※平成27年4月1日～平成29年3月31日までに新車登録した車両は税額⑥に該当します						
	税額①	税額②	税額③	税額④	税額⑤	税額⑥			
	平成17年4月から平成27年3月31日までに登録済の車両	最初の新規検査から13年を経過した車両（※1）	電気軽自動車 天然ガス軽自動車	平成17年排出ガス規制75%低減達成（★★★★） 又は 平成30年排出ガス規制50%低減達成	平成32年度燃費基準 +30%達成	平成27年度燃費基準 +15%達成	税額③～⑥に該当しない車両		
軽自動車	三輪	3,100円	4,600円	1,000円	2,000円	3,000円		3,900円	
	四輪	乗用	営業用	5,500円	8,200円	1,800円	3,500円	5,200円	6,900円
			自家用	7,200円	12,900円	2,700円	5,400円	8,100円	10,800円
	四輪	貨物	営業用	3,000円	4,500円	1,000円	1,900円	2,900円	3,800円
自家用			4,000円	6,000円	1,300円	2,500円	3,800円	5,000円	

※1 最初の新規検査の年月は、自動車検査証中央上部に記載されている「初度検査年月」を指し、新車を最初に登録した年月です。平成30年度は、**初度検査年月が平成17年3月以前**の車両が対象です。（電気軽自動車、天然ガス軽自動車、ガソリンハイブリッド軽自動車および被けん引車等、一部対象外となる車両があります。）

★自動車検査証（車検証）で初めて車両番号の指定を受けた年月の確認方法について★

番号〇〇〇〇〇 自動車検査証 平成〇〇年△月□□日 軽自動車検査協会

車両番号	交付年月日	初度検査年月	自動車の種別	用途	自家用・事業用の別	車体の形状
徳島 580 あ × × × ×	平成 〇〇年△月□□日	平成 17年3月	軽自動車	乗用	自家用	箱型

初度検査年月欄は、具体的な月の表記がある場合と月の表記がない場合があります。

※2 税額③～⑤は、**平成29年4月1日から平成30年3月31日までに新車登録した車両で平成30年度分に限り**ます。

軽自動車税減免について

税務課（海南庁舎） ☎ 0884-73-4153

身体障害者手帳、戦傷病者手帳、療育手帳、精神障害者保健福祉手帳の交付を受けられた方で、一定の要件を満たしている場合は、減免申請書等を提出していただくことにより、軽自動車税の減免を受けることができます。詳細につきましては、**税務課**までお問い合わせください。

- 申請期限：平成30年4月2日（月）から平成30年5月25日（金）（期限厳守）
※期限を過ぎた場合は受付できません。
- 提出先：税務課（海南庁舎）・福祉課（海部庁舎）・宍喰振興課（宍喰庁舎）

※前年度、減免を受けられた方には、減免申請書をお送りいたします（申請は年度ごとに必要です。）

【後期高齢者医療制度】 保険料率改定のお知らせ

福祉課（海部庁舎） ☎ 0884-73-4313

保険料率は2年ごとに改定を行うこととなっており、平成30年度及び平成31年度の保険料率（被保険者均等割額・所得割率）が決定しました。また、制度の見直しや政令改正により、保険料の上限額や被保険者均等割額・所得割額の軽減を改定しています。

被保険者一人ひとりに納めていただく保険料は、公費や現役世代の支援金とともに大切な財源となります。

被保険者均等割額

52,913 円（被保険者全員が等しく負担）

所得割率

10.34%（被保険者が所得に応じて負担）

- 保険料の計算方法…被保険者均等割額と所得割額を合計して、個人単位で計算します。

$$\text{保険料} = \text{被保険者均等割額 } 52,913\text{円} + \{(\text{総所得金額等} - 33\text{万円}) \times \text{所得割率 } 10.34\%\}$$
 平成30年度から保険料の年額の上限は57万円から**62万円**になります。
- 保険料の軽減…所得の低い方及び被用者保険（国保・国保組合以外の健康保険）の被扶養者であった方は、平成30年度は次のとおり保険料が軽減されます。

被保険者均等割額の軽減

世帯主と世帯の被保険者の所得額の合計に応じて、均等割額が世帯単位で軽減されます。

【軽減対象の拡充】下表「世帯の所得額の合計」欄中
 軽減割合5割について 27万円 → 27万5千円
 軽減割合2割について 49万円 → 50万円

世帯の所得額の合計	均等割額の軽減割合
33万円以下で、世帯内の被保険者全員の所得がない(年金収入80万円以下)	9割
33万円以下	8.5割
33万円+(27万5千円×被保険者数)以下	5割
33万円+(50万円×被保険者数)以下	2割

被用者保険の被扶養者であった場合の軽減

後期高齢者医療制度加入の前日まで、被用者保険（国保・国保組合以外の健康保険）の被扶養者となっていた方が対象となります。

ただし、所得の低い方に対する均等割額の軽減にも該当する方については、いずれか大きい方の額が軽減されます。

【均等割額の軽減割合】 7割軽減 → 5割軽減

均等割額	所得割額
5割軽減	負担なし

所得割額の軽減廃止

被保険者の基礎控除（33万円）後の総所得金額等に応じて、所得割額が軽減されていましたが、制度の見直しにより平成30年度から廃止されます。

【所得割額の軽減割合】 2割軽減 → 軽減なし

町立海南病院からのお知らせ

海陽町立海南病院 ☎ 0884-73-1355

平成 30 年 4 月より診療スケジュールが変更になります。
川村医師が異動となり、新しく山本医師が着任されます。それに伴い月曜午後が内科休診となります。

H30.4.1～

診療科		月	火	水	木	金	
内 科	午前	小原 院長	山本 医師	小原 院長	小原 院長	北市 医師	
	午後	—		山本 医師	影治好美 医師		
整形外科	午前	神澤 医師	神澤 医師	神澤 医師	神澤 医師	神澤 医師	
	午後		—				
外 科	午前	—	—	—	—	徳大 医師	
	午後	—	—	—	—		
脳 外 科	午前	—	—	—	—	—	河野 医師 (第3金曜)
	午後	—	影治照喜 医師 (第1・3火曜)	—	—	岡 医師 (毎週金曜)	

受付時間 午前 8 : 3 0 ~ 1 1 : 3 0
午後 1 : 3 0 ~ 4 : 3 0

※医師の出張等で変更になる場合があります。
脳外科は予約が必要です。(☎73-1355)

4 月より新しい医師が着任しました



～着任の御挨拶～

4 月より火曜日と水曜日午後の内科診療を担当させていただきます、徳島県立中央病院の山本貴之です。

専門は消化器内科で、胃や腸、膵臓、肝臓、胆嚢など消化器系の病気に関しては特にお役に立てるのではないかと考えています。「胸やけ」や「お腹の痛み」、「便秘異常」などありましたらお気軽にご相談ください。水曜日の午前中に胃カメラ検査を行っています。それ以外の病気も含め何か気になることがありましたら、皆様の希望にできる限り沿った診察、治療を心がけていきたいと思っておりますので、どうぞよろしくお願いいたします。

山本医師プロフィール

- ・H29.4 より三重県から徳島県に移住
- ・H30.3 まで徳島県立中央病院 消化器内科で勤務
- ・三重県津市出身
- ・資格：内科認定医、消化器病専門医

婦人がん検診・骨粗しょう症検診・大腸がん検診のお知らせ ～がん予防・骨粗しょう症予防のために是非検診を～

保健環境課（海部庁舎） ☎ 0884-73-4311 FAX 0884-73-3880

ご希望の方は、**4月9日（月曜日）までにお申し込み下さい。**なお、乳がん検診は、完全予約制となっておりますのでご注意ください。大腸がん検診は各庁舎まで、問診票と容器を取りにお越し下さい。

【場所・検診時間・内容】

日にち	場所	時間	内容	料金	
4月15日 (日曜日)	海陽町役場 海部庁舎	午前 9:30 ～	○マンモグラフィー	乳房レントゲン検査	1,000円
			○骨粗しょう症検診	前腕骨レントゲン検査	500円
		午前 11:00 ～	○大腸がん検診	便潜血検査(2日分)	400円
			○子宮がん検診	子宮頸部細胞診検査	500円
		午後 0:00 ～ 午後 2:00	○マンモグラフィー	乳房レントゲン検査	1,000円
			○骨粗しょう症検診	前腕骨レントゲン検査	500円
			○大腸がん検診	便潜血検査(2日分)	400円
			○大腸がん検診	便潜血検査(2日分)	400円

～乳がん・子宮がん・大腸がん 無料検診についてのお知らせ～

【無料検診対象者】平成30年4月1日年齢

- ・子宮頸がん検診：20歳・25歳・30歳・35歳・40歳女性
- ・乳がん検診：40歳・45歳・50歳・55歳・60歳・65歳・69歳・74歳女性
- ・大腸がん検診：40歳・45歳・50歳・55歳・60歳・65歳・69歳・74歳男女



『節目年齢対象者への無料クーポン配布事業』として、対象となる方には、5月末に「無料クーポン券」を配布予定です。該当される検診が無料で受診でき、集団検診・医療機関検診どちらでもご利用できますので、受診される際は保健師までお問い合わせ下さい。

***4月15日の検診も無料クーポン対象となりますので、対象年齢の方は、無料で受診することができます。**

*乳がん・子宮頸がん・大腸がん検診は、医療機関でも受診できます。受診できる医療機関が決まっていますので、保健環境課までお問い合わせ下さい。

「自分は大丈夫」と思っていないませんか？

日本人の2人に1人が「がん」になり、3人に1人が「がん」で命を落としています。

特に大腸がんは近年急増しています。男女ともに働き盛りの40歳からかかる人が増えてきます。がんによる死亡数のうち大腸がんは、男性1位・女性3位です。

大腸がんは早期発見・早期治療すれば、95%以上が治ります。

大腸がんは進行するまで自覚症状がほとんどありません！症状が出た時には、すでにかんが進行していることもあります。毎年検診を受けることで、死亡リスクを60%～80%減らすことができます。

年に1回、受けよう大腸がん検診！！

大腸がん検診は、自宅で簡単にできる便潜血検査です。事前にお渡しする容器に2日分の便をとり、検診日又は、検診医療機関に提出してください。

マイナンバーカードについてのお知らせ

住民人権課（海南庁舎） ☎ 0884-73-4152

・マイナンバー（個人番号）カードを申請し、受け取っていない方について

マイナンバー（個人番号）カードが役場に届き、お渡しできる準備ができた方へは順次、交付通知書（はがき）を送付しておりますので、各交付場所でカードをお受け取りください。交付場所は、交付通知書の表面に記載しています。

交付通知書に記載した受渡し期日を過ぎた場合でも、一定期間はカードを保管していますので、必要な添付書類を持参のうえお早めにお受け取りください。

～交付通知書（督促）の発送について～

交付通知書の送付後、一定期間が経過してもカードをお受け取りにならない方には、順次、交付通知書（督促）を発送しています。

平成29年10月29日付けで、国（総務省）より、「マイナンバーカードの受け取りの通知をしても申請者が受け取りに来ない場合は、交付取りやめ処理及び廃棄処理を行う」との通知がありました。これを受けて、本町では（督促）の交付通知を送付した日から90日間を経過しても受け取りに来ない場合は、保管しているカードの廃棄処理を行います。

※廃棄処理後に交付を希望する場合は改めて申請から手続きが必要です。



マイナンバーカード（個人番号カード）

国民年金からのお知らせ

住民人権課（海南庁舎） ☎ 0884-73-4152

平成30年3月より国民年金各種届出・申請には『マイナンバー』の記載が必要になっております。

通知カードまたはマイナンバーカードを窓口でご提示ください。通知カードの提示の場合は、本人確認が必要となります。

※本人確認として…免許証・旅券（写真有り）等は1点、健康保険証・年金手帳（写真無し）等は2点が必要です。

1. 平成30年度の国民年金保険料額は、月額16,340円です。
2. 国民年金保険料の前納

平成29年4月より、従来の口座振替に加え、現金（納付書）納付・クレジットカード納付でも2年前納を行うことが可能となりました。

現金・クレジット納付の場合		口座振替の場合	
2年前納	14,420円お得	2年前納	15,650円お得
1年前納	3,480円お得	1年前納	4,110円お得
6ヶ月前納	800円お得	6ヶ月前納	1,110円お得

口座振替・クレジットカード納付の申込みは受付を終了しましたが、現金（納付書）での納付は可能です。（平成30年4月から平成32年3月分までの前納納付書の使用期限は、平成30年5月1日です。）

3. 平成30年度の学生納付特例申請書について

平成29年度において学生納付特例制度により保険料納付を猶予されている方で、引き続き平成30年度も在学予定の方に、『国民年金保険料学生納付特例申請書』（ターンアラウンド様式）を3月31日（土）に送付しています。申請書はハガキ様式になっており、必要事項を記入しポストに投函すると平成30年度の学生納付特例を申請できます。この場合在学証明書または学生証の写しは必要ありません。ただし在学している学校に変更がある場合は、このハガキで申請できません。通常の申請書で学生証等の添付を要します。

4 国民年金保険料免除等の申請について

保険料が納め忘れの状態、万一、障害や死亡といった不慮の事態が発生すると障害基礎年金や遺族基礎年金を受けられない場合があります。

経済的理由等で国民年金保険料を納付することが困難な場合には、保険料の納付が免除・猶予となる『保険料免除制度』や『納付猶予制度（50歳未満）』がありますので、各庁舎の年金窓口で手続きしてください。

- ・平成30年度分（平成30年7月分から平成31年6月分まで）の免除等の受付は平成30年7月1日から開始されます。
- ・申請時点の2年1か月前の月分までさかのぼって申請することができます。

海陽町ふるさと創造戦略補助金補助対象事業の募集について

まち・みらい課（海南庁舎） ☎ 0884-73-4156

町の活性化又は地域の課題解決を目的として、平成30年度海陽町ふるさと創造戦略補助金の補助対象事業を募集いたします。いずれも5年以上の事業継続が必要です。

ふるさと創造事業	起業支援事業（1次募集）
<p>町内で活動する団体等が主体となって企画し、実践する先駆的な活動に対して、予算の範囲内で補助金を交付します。</p> <p>(1)補助率10分の10以内 (2)補助限度額 100万円</p>	<p>町内で起業する事業者に対して、予算の範囲内で補助金を交付します。</p> <p>①開業準備に関する経費 (1)補助率3分の2以内 (2)補助限度額 100万円</p> <p>②雇用に関する経費 (1)補助率2分の1以内 (2)補助限度額 100万円</p> <p>【注】①～②を組み合わせる場合の補助限度額は100万円です。 【注】事業所等の改修費は、補助対象経費の総額の2分の1以内です。 ※二次募集は平成30年8月に募集する予定です。</p>

・・・申請手続き等・・・

補助金の交付を希望する場合は、企画提案書に関係書類を添えて、平成30年4月20日（金）午後5時までに担当課へご提出ください。この補助制度の詳細については、ホームページまたは担当課へお問い合わせください。なお、提出があった事業については、後日開催する審査会においてご説明いただく予定です。 URL www.town.kaiyo.lg.jp/docs/2018031300011/



海陽町みらいの担い手育成事業補助金補助対象事業の募集について

産業観光課（穴喰庁舎） ☎ 0884-76-1511

海陽町の一次産業に携わる担い手を育成するため、平成30年度海陽町みらいの担い手育成事業補助金の補助対象事業を募集します。

一次産業（農業、林業、漁業）に携わる新規就労者の受入に対して、予算の範囲内で補助金を交付します。
(1) 補助率2分の1以内 (2) 補助限度額 月額10万円
※年度ごとの申請で、1人に対し最長2年間の補助が受けられます。

・・・申請手続き等・・・

補助金の交付を希望する場合は、企画提案書に関係書類を添えて、平成30年4月20日（金）午後5時までに担当課へご提出ください。この補助制度の詳細については、ホームページまたは担当課へお問い合わせください。 URL www.town.kaiyo.lg.jp/docs/2015050100028/



太陽光発電システム設置補助金をご利用ください

地球環境の保全やエネルギーの安定供給の確保等、自然環境に優しい循環型の町づくりを推進するため、自らが居住する住宅に新たに太陽光発電システムを設置する経費に対して補助金を交付します。

■補助概要

- ・町内に住所を有する者又は見込みのある者
- ・申請時において、町税の滞納のない者
- ・電力会社と電灯契約及び余剰電力の売電契約を締結できる者
- ・太陽電池の最大出力又はパワーコンディショナの定格出力が少なくともどちらかが10kw未満の発電システムであること

■補助率

- ・補助金の交付は、1世帯につき1回限り
- ・補助金の交付額は、1kwあたり4万円（上限16万円まで）

■補助金申請受付期間

平成31年1月31日（木）まで
※ただし、予算がなくなり次第、募集を締め切ります。

（およそ10件を予定しています）
※必ず、工事前申請してください。

■申請受付等窓口

海陽町役場 保健環境課
（海部庁舎）
TEL 734311

地域包括ケアシステムづくりに向けて

地域包括ケア推進課（海部庁舎） ☎0884-73-4312

高齢者見守り協定に参加しませんか？



海陽町では、日頃から高齢者の方に関わる機会のある配達業者や商店、金融機関等の61事業所と高齢者見守り協定を締結しています。

2月21日には協力事業者連絡会を開催し、海陽町の現状とこれまでの取り組みについて報告しました。その後、グループで認知症の方への声かけについて話し合いが行われました。

●どんなことをするの？

高齢者の方に普段と違う様子がないか見守り、変化に早く気づくことです。



郵便物がたまっている



支払いやおつりの計算ができない



電気がついたらままで不自然に感じる



体調が悪い様子や買い物が大変になってきている

●なぜ今、見守りが必要なのか？

海陽町の現在の高齢化率は43%超で、5年前よりも約5%増加しています。



一人暮らしの方や、高齢者のみで山間部に住んでいる方もたくさんいます。普段は元気に生活しているけれど、なにかあった時に心配という不安が多くあります。生活の中で関わる機会がある配達業や商店、金融機関、公的機関等が、優しさで見守りの視点をもって接することで、住民の不安の軽減や、なにか変化があった時に早期の発見につながると考えられます。そして、高齢者が安心して生活できる地域は、すべての住民にとって暮らしやすい地域づくりにもつながっていきます。

●参加することで、こんな良い点がある？

- 心配だなと思う高齢者の見守り方がわかって安心できる。
- 地域のために何かしたいと思っていたのでいい機会になる。
- 他の業者の方と情報交換したり、顔の見える関係作りができる。
- 見守り協力員として、高齢者や地域の人に知ってもらえる。

●ふるるんステッカー・缶バッジ

協定先の事業者さんにお配りしています。



ステッカー



缶バッジ

NEW

お申し込みお待ちしております。



65歳以上の方（第1号被保険者）の介護保険料が変わります

地域包括ケア推進課（海部庁舎） ☎0884-73-4312

平成29年度の基準額：年間67,200円（月額5,600円）・・・第5段階の保険料



平成30年度の基準額：年間73,200円（月額6,100円）・・・第5段階の保険料

この基準月額を基にし、それぞれの被保険者の所得に応じて9段階の保険料が決定されます。

段階	対象者	保険料額（年額）	
第1段階	・生活保護をうけている方 ・世帯全員が市町村民税非課税で、老齢福祉年金受給者又は本人の前年の合計所得金額と課税年金収入額の合計額が80万円以下の方	基準額×0.45	32,940円
第2段階	・世帯全員が市町村民税非課税で、本人の前年の合計所得金額と課税年金収入額の合計額が80万円超え120万円以下の方	基準額×0.75	54,900円
第3段階	・世帯全員が市町村民税非課税で、本人の前年の合計所得金額と課税年金収入額の合計額が120万円を超える方	基準額×0.75	54,900円
第4段階	・本人が市町村民税非課税で、世帯に課税者があり、本人の前年の合計所得金額と課税年金収入額の合計が80万円以下の方	基準額×0.9	65,880円
第5段階	・本人が市町村民税非課税で、世帯に課税者があり、本人の前年の合計所得金額と課税年金収入額の合計が80万円を超える方	基準額	73,200円
第6段階	・本人が市町村民税課税の方 （本人の合計所得が120万円未満の方）	基準額×1.2	87,840円
第7段階	・本人が市町村民税課税の方 （本人の合計所得が120万円以上で200万円未満の方）	基準額×1.3	95,160円
第8段階	・本人が市町村民税課税の方 （本人の合計所得が200万円以上で300万円未満の方）	基準額×1.5	109,800円
第9段階	・本人が市町村民税課税の方 （本人の合計所得が300万円以上の方）	基準額×1.7	124,440円

◆介護保険料の納め方

特別徴収（年金からあらかじめ差し引かれます）

対象者：老齢（退職）、遺族、障害年金が年額18万円以上の方（老齢福祉年金、寡婦年金などは対象外）

普通徴収（納付書や口座振替で納めます）

対象者：年度途中で65歳（1号被保険者）になった方・他の市町村から転入した方・収入申告のやり直しなどで保険料の所得段階が変更になった方

※年金担保、年金差し止めなどで年金が停止し、保険料が差引できなくなった場合、その差し止めが解除されても、年度途中で特別徴収に切り替わることはありません。

◆介護保険料は大切な財源です。

みなさんが納める保険料は、介護保険を運営していくための大切な財源です。

介護保険のサービスが必要になったときに安心して利用できるよう保険料は必ず納めましょう。

国民健康保険に加入の皆様へ

福祉課 国保係（海部庁舎） ☎0884-73-4313

4月1日からは新しい国民健康保険被保険者証をご使用ください。

国民健康保険被保険者証は、平成30年3月31日が有効期限のため、3月下旬に世帯主あてに、世帯全員分を郵送しております。

台紙に1枚ずつ貼り付けていますので、はがしてお使いください。

古い保険証は、ご自分で処分していただくか、各庁舎窓口に戻却してください。

【保険証を受け取りましたら、次の記載事項をご確認ください。】

- 住所・氏名・性別・生年月日に間違いはないか。
- 異動（転入・転出・他の健康保険への加入・喪失・出生・死亡など）した方の加入や喪失の届出は済ませてあるか。（※下記参照）

■こんなときは14日以内に届出を！！

	こんなとき	届出に必要なもの
国保に加入	他市町村から転入してきたとき	転出証明書、印かん
	職場の健康保険をやめた（被扶養者でなくなった）とき	職場の健康保険をやめた（被扶養者でない）証明書、印かん
	生活保護を受けなくなったとき	保護廃止決定通知書、印かん
	子どもが生まれたとき	保険証、母子健康手帳、印かん
	外国籍の人が加入するとき	在留カード
国保を脱退	他市町村へ転出したとき	保険証、印かん
	職場の健康保険に加入した（被扶養者になった）とき	国保と職場の健康保険証、印かん
	生活保護を受けることになったとき	保険証、保護開始決定通知書、印かん
	被保険者が死亡したとき	保険証、死亡を証明するもの、印かん
	外国籍の人が脱退するとき	保険証、在留カード
その他	住所、世帯主、氏名などが変わったとき	保険証、印かん
	世帯を分けたり、一緒にするとき	
	保険証をなくしたり、汚れて使えなくなったとき	身分を証明するもの、(汚れた場合)使えなくなった保険証、印かん
	修学のため、子どもが他の市町村に住所を定めるとき※1	保険証、在学証明書（または学生証）、印かん

※1 この届出をしている方で、学校を卒業されている方は、脱退の届出が必要となりますので、早急に手続きしてください。

各種届出には、マイナンバー（個人番号）及び本人確認書類が必要となっております。

国民健康保険は 平成30年4月から広域化（都道府県化）されました

平成30年度からは都道府県と市町村がともに保険者となり、都道府県が財政運営の責任主体となりましたが、各種手続き及び国保税の賦課徴収事務等は、これまでどおり海陽町で行いますのでご用の際は海陽町役場へお越しください。

春 4月6日(金)～4月15日(日) の全国交通安全運動



平成30年春の全国交通安全運動が始まります。

この運動は、交通安全思想の普及・浸透を図り、交通ルールの遵守と正しい交通マナーの実践を呼びかけ、交通事故の根絶を目指すものです。

■子どもと高齢者の安全な通行の確保と高齢運転者の交通事故防止

思いやりのある運転とともに、子どもや高齢者自身が危険について知ることが大切です。

■自転車の安全利用の推進

【自転車安全利用五則】

- ①車道が原則、歩道は例外 ②車道は左側を通行 ③歩道は歩行者優先、車道寄りを徐行
- ④安全ルールを守る (◎飲酒運転・二人乗り・並進の禁止 ◎夜間はライト点灯
◎交差点での信号遵守と一時停止・安全確認)
- ⑤自転車乗車時はヘルメットを着用

■全ての座席のシートベルトとチャイルドシートの正しい着用の徹底

後部座席のシートベルトやチャイルドシートを着用しないと、事故時に前席の人に激突したり、車外に投げ出されるなど、大きな被害につながります。

■飲酒運転の根絶

「ちょっとだけ」の軽い気持ちが大事故につながります。
「乗らない」「乗せない」「飲ませない」を守りましょう。



チャイルドシート着用推進
シンボルマーク「カチャビヨン」

海陽町交通安全街頭キャンペーン

4月10日(火) 午前10時～ グリーンゴルフ付近 ※雨天の場合は、4月12日(木)に順延
主催：海部郡交通安全協会海陽分会・海陽町交通安全保護者の会

問い合わせ：危機管理課（海南庁舎） ☎ 0884-73-4163

海部川の撤去した川砂利を配布いたします（再募集）

建設課（海南庁舎） ☎ 0884-73-4159 FAX 73-4160

■場 所

配布予定場所：吉野橋下流の河川敷

配布期間：平成30年4月1日(日)～平成30年5月27日(日)

■手 順

1. 海陽町役場海南庁舎（建設課）に事前申し込み
（住所・氏名・連絡先・量・希望日時等）
2. 積み込み：期間中で申し込みがあった日曜日は海陽町が積み込みします。
（それ以外の日は各自でお願いいたします）
3. 運搬：各自でお願いいたします（個人負担）

■注意事項

☆配布する砂利は無くなり次第終了します。

- ・砂利の持ち帰りの際は、過積載とならないように注意して下さい。
- ・徳島県及び海陽町は、現地での事故やケガ、あらゆる損害に一切の責任を負いません。
- ・砂利は、第三者への転売等、営利目的に使用しないで下さい。
- ・提供後に違法行為（不法投棄等）の無いように各自の責任において適切に管理して下さい。

※大量に必要な場合は徳島県南部総合県民局美波庁舎までご相談ください。

【お問い合わせ】 海陽町役場 建設課 ☎ 73-4159 Fax 73-4160

徳島県南部総合県民局 美波庁舎 ☎ 74-7402 Fax 74-7455

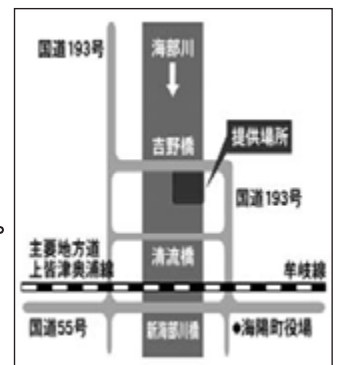

海陽町 B&G 温水プール

今年もレディースデイ開催！！

海陽町 B&G では
今年度もレディースデイを行います!!
レディースデイの開催日は
毎月 第1・第3水曜日です。

・レディースデイとは、
海陽町の B&G のプールを女性限定で
利用できるサービスデイです。
女性の方は、お気軽にお越しください。



海陽町海南海洋センター ☎74-3330

〒775-0101 徳島県海部郡海陽町浅川字西福良43

インディゴソックス野球教室

3月8日（木）まぜのおかで春季キャンプを行っていたインディゴソックスが野球教室を開きました。
地元少年野球クラブ海南・由岐クラブと穴喰ブレーブスが参加し、守備練習、バッティング練習を行いました。インディゴソックスの選手達が分かりやすく楽しく指導し、笑い声も聞こえる楽しい教室となりました。

阿佐東線

お花見列車

春を先取り！列車内はお花見気分♪

3月10日（土）～**4月15日（日）**

定期便にて毎日運行

点灯時間：8:57～最終便まで

ピンクを基調としたLEDと桜やぼんぼりで
装飾された車内はまさにお花見会場！
トンネル内では夜桜気分も楽しめます♪

☆お花見列車のヘッドマークが出来ました！☆

主催：阿佐東線連絡協議会・阿佐海岸鉄道株式会社 お問い合わせ先：穴喰駅 0884 (76) 3700

レンタル期間を延長します！ すくすく海陽っこ応援事業 ～ベビー用品レンタル事業～

福祉課（海部庁舎） ☎0884-73-4313

海陽町では、お子さまの健やかな成長を応援するため、ベビー用品レンタル事業を行っています。平成30年4月1日より、レンタル用品のうち、ベビーカー及びチャイルドシートの貸与期間を満1歳までから満2歳までに延長します。

◆レンタル期間	ベビーベッド…貸与の日から満1歳に達する日まで ベビーカー・チャイルドシート… 貸与の日から満2歳に達する日まで	料金 無料 
◆対象者	保護者・お子さまがともに町内に住所を有する方	
◆申請受付	出産予定日の3ヶ月前から	
◆申請場所	住民人権課(海南庁舎) 福祉課(海部庁舎) 宍喰振興課(宍喰庁舎)	
◆申請方法	貸与申請書及び同意・誓約書に必要事項を記入し提出してください。	
◆必要な物	印鑑・母子健康手帳（出生前の場合）	

※ 現在貸出中の方も延長できますので、再度申請してください。

知っていますか？ 小児救急医療体制

◆徳島赤十字病院 ☎0885-32-2555

徳島赤十字病院を拠点として24時間365日対応しています。

※事前に電話で確認し保険証・子どもあゆみ医療受給者証をお持ちのうえ、ご利用ください。

↑救急医療は臨時、応急的な措置です。

緊急の場合以外は、できるだけ通常診療時間にかかりつけ医で受診するよう心がけてください。

◆看護師や小児科医が電話でアドバイス

徳島子ども救急電話相談（相談時間 毎日18時～翌朝8時）

- ・プッシュ回線の固定電話・携帯電話からは

局番なしの #8000

- ・その他、#8000をご利用いただけない場合は

☎088-621-2365

◆緊急・重症の場合は、迷わず「119」へ



新生児聴覚検査の公費助成が始まります

保健環境課（海部庁舎） ☎0884-73-4311

新生児の聴覚障害を早期に発見し、早期に適切な支援を行うことを目的に、平成30年度から新生児聴覚検査（初回検査）の費用の全額を助成します。

1. 対象者 平成30年4月1日以降に生まれた新生児及び乳児であり、検査日に海陽町に住所がある方
2. 手続き方法 対象予定者には新生児聴覚検査受診票をお送りします。母子手帳とともに出産医療機関に提出し、入院中に新生児聴覚検査（初回検査）をご受診ください。
3. その他 徳島県外で受診票はご利用いただけませんが、健診費用の助成があります。払い戻しの手続きをおこなってください。病院によって検査方法が異なり、助成額が変わります。ご不明な点はご連絡ください。

海陽愛♥あいクラブからのお知らせ

平成30年度クラブ会員募集 (H30.4/1~H31.3/31)



トレーニングジムの夜間
営業時間が増えたので
仕事帰りに運動できます！



インストラクターが指導して
くれるので初めてでも安心。
もっと早く来れば良かったです！

- 特典1: 体力チェック&体成分チェック&カウンセリング！
特典2: 高校生以下年会費のみで何回でも利用できます。
特定3: 会員限定親睦会に参加することができます。
特定4: 4月末までにお申し込みの方は教室1回無料券(500円)プレゼント！

会員種別	年齢	年会費	スポーツ保険	教室参加費	トレーニングジム
年会費	大人 18歳以上	3,000円	65歳以上 1,200円 高校生以上 1,850円	1回300円~500円 チケット11枚(1枚分無料)	1回200円 月2,000円
	高校生		800円		無料
	小・中学生	2,000円		無料(中学生以上) ご利用できません	
	幼児	1,000円		上記に準ずる	
	家族	6,000円		上記に準ずる	
	賛助会員	1口3,000円	/	/	/
レッスン 半年パス	大人 18歳以上	免除	65歳以上 1,200円 高校生以上 1,850円	18,000円 (購入日から半年間フリー)	1回200円 月2,000円
レッスン 年間パス				30,000円 (購入日から年間フリー)	
ジム 半年パス				1回300円~500円 チケット11枚(1枚分無料)	12,000円 (購入日から半年フリー)
ジム 年間パス					20,000円 (購入日から1年間フリー)
会員外	高校生まで	/	/	1回300円	
	大人18歳以上	/	/	1回600~800円	1回500円

■各教室・・・Minyoダンス・美健康体操・足腰健康体操・ヨガ・ボディメイク・スポンジテニス&卓球・ストレッチ体操
リフレッシュ体操・体づくりのためのボクシング教室・エアロビクス・モーニング教室 など
*開催日、場所につきましては事務局までお問い合わせください。

■トレーニングジム

営業時間・・・(月)9:00~17:00 (火~金)9:00~21:00 (日)10:00~16:00 (土・祝)休館日

海陽愛♥あいクラブ事務局(海部公民館内3階) 海部郡海陽町奥浦字新町44
お問合せ・お申込(無料体験受付中) ☎0884-73-3960(平日9:00~17:00)

海陽 健康ポイント始めます！

海陽愛♥あいクラブ事務局(海部公民館内3階) ☎0884-73-3960
保健環境課(海部庁舎) ☎0884-73-4311

町で行う検診や町内の健康施設、運動教室への参加等、健康になるための努力している方へ「健康ポイント」を配布します。貯まったポイントで賞品が当たる抽選に応募できます！！

詳しいポイント対象事業や賞品は決まり次第お知らせいたします。

また、ポイント対象事業に参加したい事業、教室も募集しておりますので、詳しくは上記お問い合わせ先までお問い合わせください。

・ポイント配布期間：平成30年5月1日~平成31年1月31日

海陽町関西ふるさと会通信

ふるさとトーク

～郷土愛のリレーコラム～

うた かず ひろ

歌 一 洋さん 海陽町吉田出身

感性はふるさと海部に生まれ！

私は海部川沿いの吉田で生まれ高校までノンビリ育ちました。

大阪心斎橋に建築事務所を創設して40年余り。

私の建築作品の原点は海陽町の自然です。虫・魚・鳥・様々な動物・光・風・土・水・石・植物を相手に遊ぶことによって、いのちや自然への感性が生まれました。またいろりと天窗のある家や、周辺の変化に富んだ地形から、設計に大切な空間感覚を身に付けることができました。

そしてモノゴトの本質を観る目も養われたと思います。この原体感をよりどころに大学教員時には学生に接し、また建築家として活動ができています。

今、私は2001年から、お遍路さんのための休憩する小屋89棟を、ボランティアで創る「四国八十八ヶ所へんろ小屋プロジェクト」を推進しています。(現在四国全域で56棟完成・海陽町3棟)

生き心地の良い町、全国でも極めて自殺率の低い「自殺"最"少地域」(岡 壇)。

情があり、人のつながりが程よい町。自然が豊かな温暖な気候に恵まれた、海部町で過ごせたことに感謝しています。

ふるさとへの恩返しとして、ふるさと会の設立を提案させていただきました。

微力ですが海陽町の楽しい生活環境づくりに、僅かでもお役にたてればと願っています。

Wave Court (作品)



歌一洋 四国八十八ヶ所へんろ小屋プロジェクト



マリッサとくしま マッチング 第3回出張登録・閲覧会の開催について

福祉課 (海部庁舎) ☎0884-73-4313

徳島県が募集している『マリッサとくしまマッチング』への登録を推進するために、出張登録・閲覧会を開催します。婚活パーティは苦手という方に、個人への婚活支援として実施するものです。

開催日時 平成30年5月13日(日) 正午から午後3時まで

開催場所 海陽町役場海部庁舎3階会議室

予 約 マリッサホームページより予約をしてください。

URL <http://www.msc-tokushima.jp>

登録者数 会員数593名(男336名・女257名)平成30年2月末現在

※登録時に必要なもの：①スマホまたはタブレット

②健康保険証(本人及び勤務先の確認)

③写真付き身分証(運転免許証、パスポートなど)

④プロフィール閲覧用写真1枚(登録会場でも撮影できます)

⑤登録料 10,000円(2年間)

お問合せ先 とくしまマリッジサポートセンター ☎088-656-1002

海陽町補助事業

上記の⑤登録料のうち50%にあたる5,000円を補助します。

対象者：海陽町在住の独身者(住民票のある方)

補助事業の詳細は、海陽町役場福祉課(☎0884-73-4313)までお問い合わせください。



マリッサとくしま



見えない見えにくい方のため
の生活訓練
こんなこと困ってませんか？

- ・一人で買い物へ行けなくなった
 - ・「白杖や盲導犬で歩いてみませんか？」
 - ・新聞雑誌などが読めなくなった
 - ・「点字を読み書きできるようなになればメモもとれて生活にも役立ちます」
 - ・携帯電話やスマホの操作が難しくなった
 - ・「携帯電話やスマートフォンも音声読み上げ機能を使えば大丈夫です」
- まずは、視聴覚障がい者支援センター
TEL 088-631-1400
までご相談ください。相談無料、訪問相談も可能です。

オープン徳島e-モニターを募集します

徳島県では、県民の皆さんの意識や考えをお聞きし、その結果を県政運営や施策立案などに反映させるため、インターネットを利用して県政に関するアンケートにお答えいただくモニターを募集しています。

詳しくは「平成30年度オープン徳島e-モニター募集中！」と検索してください。

▼お問合せ

徳島県監察課ふれあい交流室
TEL 088-621-2096

オーガニック・エコフェスタ2018（栄養価コンテスト）

2月24日（土）、25日（日）にアスティとくしまで行われたオーガニック・エコフェスタ2018の栄養価コンテストにて全国から256名101品目432検体の野菜が出品され分析が行われました。海陽町元気農業研究会会員からは「夏小松菜」部門で中張憲一さん、「夏ナス」部門で平岡伸さんが最優秀賞を受賞いたしました。海陽町産品では他に「金柑」「実生柚子」で優秀賞を受賞しました。

海陽町元気農業研究会では、土の分析を行い、その土にあった肥料を計算し施肥、栽培する技術を学び、実践につなげています。

「夏小松菜」

中張憲一さん
最優秀賞受賞

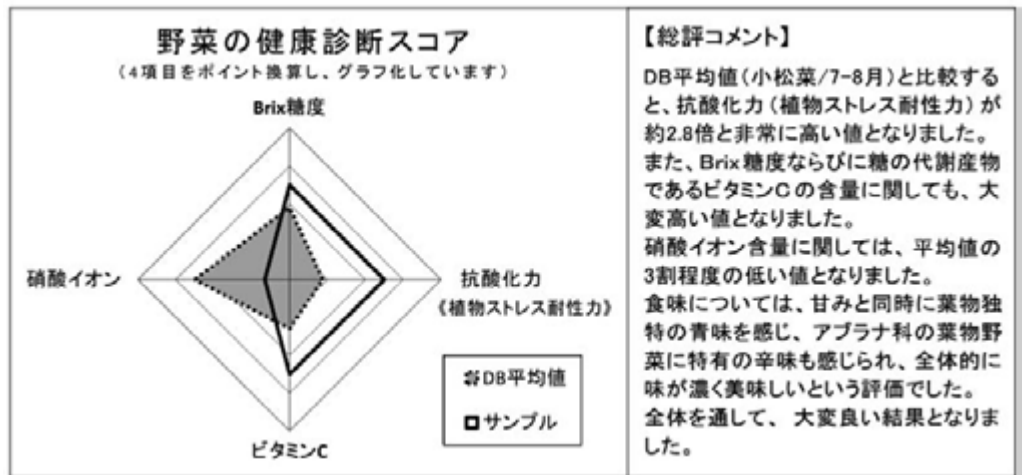

「夏ナス」

平岡 伸さん
最優秀賞受賞

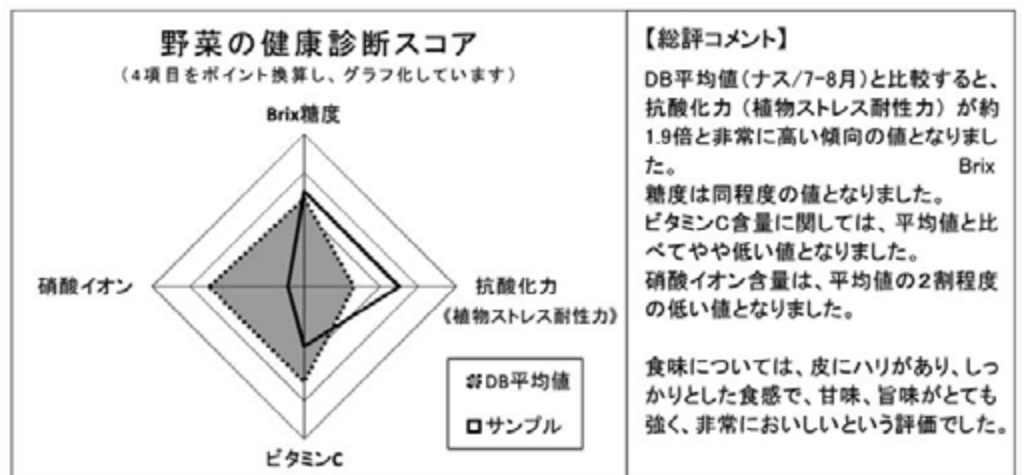

図書館だより

TRC 図書館流通センター
『新刊全点案内』より

新着ご案内

〔海〕 海南図書館所蔵
〔宍〕 宍喰図書館所蔵



路上のX
桐野 夏生 著
朝日新聞出版 (海・宍)

幸せな日常を絶ち切られ、親に棄てられた女子高生たち。ネグレクト、虐待、DV、レイプ、JKビジネス…。3人の少女は酷薄な大人たちの世界を、しなやかに踏み越えていく。



青くて痛くて脆い
住野 よる 著
KADOKAWA (海・宍)

僕が、秋好が残した嘘を、本当に変える。それは僕にとって、世間への叛逆を意味していた。青春の煌きと残酷さを痛烈に描ききった“喪失”のその先の物語。



至福のキャラメルスイーツ
若山 曜子 著
オレンジページ (宍)

どんなお菓子もキャラメル味にすれば、印象深いおいしさが生まれる。キャラメルのパウンドケーキ、ナッツのカリカリキャラメリゼ、カスタードプリンなど、キャラメルを使ったスイーツのレシピを紹介する。



はるのくさばなあそび
佐野 高太郎 写真
ひさかたチャイルド (海)

春の野原には楽しいことがいっぱい! 「れんげそうのかんむり」「なずなのしゃらしゃら」「ふきのおめん」「たんぼぼのわたげのびんづめ」など、草花を使った21の遊びを写真で紹介します。

一般書

- ・立ち直る力／辻仁成／エッセイ (海・宍)
- ・ハーバリウム／誠文堂新光社 編／造花・押し花 (海・宍)
- ・海馬の尻尾／荻原浩／小説 (海・宍)
- ・54字の物語／氏田雄介 作、佐藤おどり 絵／小説 (宍)
- ・雲上雲下／朝井まかて／小説 (海・宍)

児童書

- ・かぜビューン／tupera tupera／絵本 (宍)
- ・まあるいたまご／西内 としお／絵本 (海・宍)
- ・クレヨンで描いたおいしい魚図鑑／加藤休ミ／料理・食育・栄養 (宍)
- ・グドーさんのおさんぽびより／たかどのほうこ／読み物 (海・宍)
- ・イースターのたまごの木／キャサリン・ミルハウス 作・絵、福本友美子 訳／読み物 (宍)



* 今月のおはなし会 *

海南図書館 (お話:にもの会)
4月14日(土) 午前10時～

宍喰図書館 (お話:ミネルバの会)
4月14日(土) 午前10時30分～

4月							休館日
日	月	火	水	木	金	土	
1	2	3	4	5	6	7	
8	9	10	11	12	13	14	
15	16	17	18	19	20	21	
22	23	24	25	26	27	28	
29	30						

5月							休館日
日	月	火	水	木	金	土	
		1	2	3	4	5	
6	7	8	9	10	11	12	
13	14	15	16	17	18	19	
20	21	22	23	24	25	26	
27	28	29	30	31			

海南図書館 TEL: 0884-73-3591 FAX: 0884-73-3551
 宍喰図書館 TEL: 0884-76-1030 FAX: 0884-76-1040
 図書館ホームページ 『海陽町立図書館』で検索

e-mail: ktosyo@tk3.nmt.ne.jp
 e-mail: sisilib@lily.ocn.ne.jp
 蔵書検索できます

認知症の方、知的障がい・精神障がいの ある方の財産・権利を守ります!



海陽町社会福祉協議会
ひだまり

第133号

このような不安やお悩み

自分で身の回りの
ことをするのが難
しくなってきた…

通帳や印鑑を失くし
てしまうことがあっ
て…

身に覚えのな
い物がたびた
び届く…?

障がいのある子
どもの将来の
ことが心配…



お金をうまく
使えない…

お隣さんの認
知症が心配…

ご家族・ご近所であいませんか?

まずはお気軽にご相談ください!
TEL: 73-1714 (専用番号)

海陽町社協では、判断能力
が十分でない方が安心して生
活できるように、
「海陽町権利擁護センター」
を開設して、
①法人後見事業
②日常生活自立支援事業
③成年後見制度利用促進事業
を行っています。

「成年後見制度について詳し
く教えて欲しいんだけど。」と
いった質問や、「今、こういう
状況で困っているけど、どう
したら良いんだろう。」などの
具体的な相談をお受けし、必
要に応じてサービスにお繋ぎ
しています。
お悩みや、現在不安に感じ
られていることがありましたら、お気軽にお問い合わせくだ
さい。専任の職員が、秘密厳守
でお話をお伺いさせていただきます。

おまかせください!

主な仕事の内容

- 草刈り・草抜き作業
安全な場所に限定
- 剪定・伐採作業
安全な場所に限定
- 屋内外清掃作業
家(空き家等)
- 墓掃除作業
- 野菜等収穫作業
- 大工作業
床修理、手すり取付
- 左官作業
雨漏り修理、壁の塗装 など



お仕事を引き受けます。

仕事も子育てもひと段落し、自分の時間
を持てるようになった今、さあ!これから
が人生本番。まだまだ元気なあなたのパワ
ーを、シルバー人材センターで活かしてみ
ませんか!
原則60歳以上の健康で働く意欲のある
方で、左に書かれているような仕事ができ
る方、まずは、シルバー人材センターへお
問い合わせください。

新規会員を募集します。

海陽町シルバー人材センターは

お問い合わせは
電話 73-3437
Fax 73-3471
海陽町シルバー人材センターまで!

あなたの豊かな
経験・知識・技能を活
かすチャンスです!





赤い羽根まちづくりプロジェクト

～自主防災活動支援助成金事業～

馳馬自主防災会

2月11日、子どもから高齢者まで、約20人の参加者が馳馬防災倉庫に集まり、

- 炊き出し訓練
- 備蓄用品の確認と使用訓練

を行いました。また、みんなで話し合いをする中で「馳馬は山の手にあるけれど、大きな地震がきたら、津波が来るもんと思って避難してこけな。」と、全員で確認していました。



自主防災会会長、青山和弘さんは、「こんな風にみなが集まる訓練はええな。寄りも兼ねてこれからも続けてやっていきたい。」と話されていました。



浅川浜自主防災会

2月25日、浅川漁村センターに約25人の参加者が集まり、

- 避難訓練
- 備蓄用品の確認と、保存食の試食

を行いました。避難訓練では、避難場所までの経路とかかった時間を図り、地図を見ながら「ここは普段はええけど、大雨のときは浸かるかわからんな。」など、話し合われていました。



ふれあいいきいき
サロンで作った防災
ずきんをかぶって来
られた方も。
「おばちゃん、ええ
の持っとるなー！」



地図をコピーしたもの
に、逃げてきた経路を
書きこんでいます。
また、こういった備蓄
品を揃えていけば良い
か、アンケートも行わ
れていました。

最後はベンチに腰かけて保存食を食べながら、いろんな話に盛り上がっていました。自主防災会会長、伊勢田知治さんにご意見を伺うと、「最近では雨が多いけん、今回は雨と土砂災害の想定でやってみただけど、今度は津波に備える訓練が実施できたらと思う。」とのことでした。

各種お問い合わせ・ご相談は

海陽町社会福祉協議会

本所（海部庁舎2階）

TEL：73-1980

FAX：73-3471

中央支所（わしずみ荘内）

TEL：76-3444

FAX：76-3440

無料弁護士相談

要予約

日時：平成30年 4月14日（土）
午前10時～12時まで（1人30分）

場所：海陽町社協 本所（海部庁舎2階）

弁護士：上地 大三郎 先生

相談内容：多重債務・相続・離婚・契約

・消費者相談・交通事故等何でも可

利用方法：先着・予約制となっておりますので、
社会福祉協議会までお申込みください。



一六四、〇〇〇円～一八〇、〇〇〇円
 一八〇、〇〇〇円～二〇〇、〇〇〇円
 一八〇、〇〇〇円～二〇〇、〇〇〇円
 一八〇、〇〇〇円～二〇〇、〇〇〇円
 業務経験5年以上必須 39040-27381

販売・店舗運営職 リーショナル社員 / 正社員
 〇【※注1】
 〇ホームセンターでの販売、接客、商品管理、売場のレイアウト
 〇一六、〇〇〇円～一四、〇〇〇円
 〇変形①845～1745②1045～1945③1215～2115
 〇三歳以上、省令三号S1 〇2人
 〇雇用 労災 健康 厚年 財形
 〇普通自動車免許 (A-T限定可) 15070-2587981

管工事作業員 / 正社員以外
 〇【※注1】
 〇郡内での上下水道の配管工事
 〇一四、四〇〇円 〇8500～1700
 〇不問 〇1人 〇雇用 労災 健康 厚年
 〇普通自動車免許 (A-T限定可) 土木もしくは
 〇管工事経験者 36051-216881

管工事見習い / 正社員
 〇【※注1】
 〇郡内での上下水道の配管工事
 〇一五、五〇〇円 〇8300～1700
 〇三歳以上、省令三号S1 〇1人
 〇雇用 労災 健康 厚年
 〇普通自動車免許 (A-T限定可) 36051-217281

フロント(急募) / 正社員以外
 〇【※注1】
 〇宿泊客、利用者等お客様への対応等
 〇一七、八二〇円
 〇600～2200の間の8時間程度
 〇不問 〇1人 〇雇用 労災 健康 厚年
 〇普通自動車免許 (A-T限定可)
 〇基本的なパソコン操作 36051-22381

機械設備メンテナンス / 正社員
 〇【※注1】
 〇食品工場での製造ラインのメンテナンス業務
 〇一八、五〇〇円～一四、〇〇〇円
 〇800～1700 〇不問 〇2人
 〇雇用 労災 健康 厚年
 〇電気工事の経験又は工場機械のメンテナンス経験
 又はガス溶接経験 36051-168481

警備員(急募) / 正社員
 〇【※注1】
 〇道路工事、建築工事現場等のあらゆる場所での交通誘導
 〇一〇、〇〇〇円～一五、〇〇〇円
 〇800～1700②2100～600
 〇一八歳以上、省令三号 〇3人
 〇雇用 労災 健康 厚年
 〇普通自動車免許又は原付免許以上 36051-100781

理学療法士 / 正社員
 〇【※注1】
 〇病院や施設利用者に対し、身体機能の回復、維持の
 ための訓練や指導
 〇二〇、〇〇〇円 〇900～1800 〇不問 〇1人
 〇雇用 労災 健康 厚年
 〇普通自動車免許 (A-T限定可) 理学療法士
 36051-18781

事務員 / 正社員以外
 〇【※注1】
 〇自動車教習所の窓口や電話等でお客様対応や
 書類作成業務
 〇一七、四〇〇円～一四、六〇〇円

〇800～1630②900～1630
 〇不問 〇1人 〇雇用 労災 健康 厚年
 〇普通自動車免許 (A-T限定可) 36051-132981
教習指導員見習い / 正社員以外
 〇【※注1】
 〇自動車教習所において、教習指導員の資格取得に向
 け勉強や業務体験を行う
 〇一七、四〇〇円～一四、八〇〇円
 〇800～1650②900～1650
 〇不問 〇3人 〇雇用 労災 健康 厚年
 〇普通自動車免許 (A-T限定可) ※必須
 36051-133581

調理(急募) / 正社員以外
 〇【※注1】
 〇ホテル等で厨房作業(調理全般・厨房の管理)
 〇一七、八二〇円～一三、八二〇円
 〇500～2030の間の8時間程度
 〇不問 〇1人 〇雇用 労災 健康 厚年
 〇普通自動車免許 (A-T限定可) ※通勤用
 36051-138181

薬剤師 / 正社員以外
 〇【※注1】
 〇病院内での薬剤師業務全般
 〇一〇、八〇〇円 〇8300～1715
 〇不問 〇1人 〇雇用 労災 健康 厚年
 〇薬剤師免許 36051-156081

郵便物の配達作業 / 正社員以外
 〇【※注1】
 〇バイクでの郵便物の配達、乗務車両の点検、乗務記
 録の作成(機械操作あり)
 〇一四、五八二円 〇雇用 労災 健康 厚年
 〇不問 〇2人 〇雇用 労災 健康 厚年
 〇普通自動車又は原付 36050-251081

臨床検査技師 / 正社員以外
 〇【※注1】
 〇臨床検査業務、血液検査、その他付随する業務
 〇一七、三〇〇円 〇8300～1715
 〇不問 〇1人 〇雇用 労災 健康 厚年
 〇臨床検査技師 36051-60981

理学療法士または作業療法士 / 正社員以外
 〇【※注1】
 〇病院でリハビリ業務全般
 〇一七、三〇〇円 〇8300～1715
 〇不問 〇1人 〇雇用 労災 健康 厚年
 〇理学療法士または作業療法士 36051-63781

販売 / 正社員
 〇【※注1】
 〇主に接客業務、和洋菓子の店内販売、TV業務等
 〇一四、〇〇〇円 〇8300～1730②1100～2000
 〇不問 〇1人 〇雇用 労災 健康 厚年
 〇普通自動車免許 (A-T限定可) ※必須 36051-57281

店舗運営スタッフ / 正社員
 〇【※注1】
 〇ドラッグストアでの売り場づくりなどの店舗運営業
 〇一五、七〇〇円～一五、〇〇〇円
 〇8300～1730②300～2200
 〇二五歳以下、省令三号の1 〇1人
 〇雇用 労災 健康 厚年 財形
 〇普通自動車免許 (A-T限定可) 39010-1050881

店舗運営スタッフ(登録販売資格者) / 正社員
 〇【※注1】
 〇ドラッグストアでの売り場づくりなどの店舗運営業

務全般
 〇一六、一七五〇円～一五、五〇〇円
 〇8300～1730②1300～2200
 〇五九歳以下、省令一三号(定年が8歳のため)
 〇1人
 〇39010-1053081

介護職員 / 正社員以外
 〇【※注1】
 〇施設における介護業務全般
 〇一七、四〇〇円
 〇605～1500②715～1600③730～1615
 〇不問 〇1人 〇雇用 労災 健康 厚年
 〇普通自動車免許 (A-T限定可) 36051-3481

現場管理 / 正社員以外
 〇【※注1】
 〇土木作業現場の管理
 〇一六、八〇〇円～一三、一〇〇円
 〇800～1700
 〇不問 〇1人 〇雇用 労災 健康 厚年
 〇普通自動車免許 (A-T限定可) 2級土木施工管
 理士資格者 36051-19981

土木作業員 / 正社員以外
 〇【※注1】
 〇一般土木作業
 〇一八、九〇〇円～一五、一〇〇円
 〇800～1700
 〇不問 〇1人 〇雇用 労災 健康 厚年
 〇普通自動車免許 (A-T限定可) 土木作業経験
 36051-20781

調理・接客 / 正社員
 〇【※注1】
 〇ラーメン店で調理全般を担当
 〇一五、〇〇〇円～一七、〇〇〇円
 〇900～2000②1100～2130又は900～2130の間
 〇8時間 〇1人 〇労災
 〇普通自動車免許 (A-T限定可) 36051-31181

店舗運営 / 正社員以外
 〇【※注1】
 〇商品販売企画、フォトショップ等を用いたページ
 デザイン等
 〇一四、〇〇〇円～一六、〇〇〇円
 〇8300～1700
 〇不問 〇1人 〇雇用 労災 健康 厚年
 〇普通自動車免許 (A-T限定可) 36051-49281

**【パートタイム】
 調理補助/パート労働者**
 〇【※注1】
 〇インフレスコヘルスクエア
 〇病院給食の調理、盛り付け、洗浄、事務処理
 〇七、五〇〇円～八、〇〇〇円
 〇630～1215②730～1200③800～1200
 又は630～1935の間の5時間程度
 〇不問 〇1人 〇雇用 労災
 〇36010-455081

ホームヘルパー(急募)/パート労働者
 〇【※注1】
 〇介護センター、四国福祉センター、海陽
 順に基盤のケアサービス
 〇一〇、〇〇〇円～一四、六〇〇円
 〇700～2200の間の5時間程度
 〇不問 〇1人 〇雇用 労災 財形
 〇介護福祉士、准・正看護師、ホームヘルパー1級2

級のいずれか、普通自動車免許 36051-188081
ホームヘルパー(土日)/パート労働者
 〇【※注1】
 〇介護センター、四国福祉センター、海陽
 順に基盤のケアサービス
 〇一、八〇〇円～一、六六〇円
 〇200～2200の間の5時間程度 〇不問 〇1人
 〇労災 財形
 〇介護職員初任者研修修了者以上
 〇普通自動車免許 (A-T可) 36051-189381

調理補助/パート労働者
 〇【※注1】
 〇ベンジヨンの調理補助業務(盛り付け、火入れ、
 材料のカット等)
 〇九、〇〇〇円 〇900～2100の間の5時間程度
 〇不問 〇1人 〇雇用 労災 〇36051-231781

看護師/パート労働者
 〇【※注1】
 〇有(ヘルパ) ませの里
 〇ケアサービス、グループホームにおける看護業務全般
 〇一五、〇〇〇円～一〇、〇〇〇円 〇8300～1430
 〇不問 〇1人 〇労災
 〇看護師又は准看護師 36051-93981

一般事務/パート労働者
 〇【※注1】
 〇事務作業
 〇受注・PCにて伝票作成、受注商品の仕分けなど
 〇七、七〇〇円 〇1300～1700
 〇不問 〇1人 〇雇用 労災 〇36051-110281

製造/パート労働者
 〇【※注1】
 〇株式会社フジの製造作業(機械加工されたメットフー
 ヲをコンパウンド仕上げ、箱詰)
 〇七、七〇〇円 〇800～1200②1300～1700 又は
 〇800～1700の間 〇9時間程度
 〇不問 〇1人 〇雇用 労災 〇36051-11181

介護職員/パート労働者
 〇【※注1】
 〇老人保健施設、ヤン木緑風会
 〇老人福祉施設で高齢者の自立支援に向けた日常生活
 介護
 〇八、七〇〇円～一〇、三〇〇円
 〇600～1500②930～1830③1200～2100
 〇不問 〇3人 〇雇用 労災 健康 厚年
 〇36051-17381

看護職員/パート労働者
 〇【※注1】
 〇老人保健施設、ヤン木緑風会
 〇老人保健施設で入所利用者の健康管理及び看護業務
 〇一、一〇〇円～一、四〇〇円
 〇1700～1600②830～1730③930～1830
 〇不問 〇2人 〇雇用 労災 健康 厚年
 〇看護師又は准看護師 36051-18681

受付/歯科助手(急募)/パート労働者
 〇【※注1】
 〇やまい歯科
 〇歯科診療のアシスタント業務、受付業務など
 〇七、五〇〇円～九、五〇〇円
 〇1500～1900②1700～1900③900～1600
 〇不問 〇1人 〇雇用 労災 〇36051-22281

歯科助手(急募)/パート労働者
 〇【※注1】
 〇やまい歯科
 〇歯科診療のアシスタント業務、受付業務など
 〇七、五〇〇円～九、五〇〇円
 〇1500～1900②1700～1900③900～1600
 〇不問 〇1人 〇雇用 労災 〇36051-22281

の4時間以上 〇1人 〇雇用 労災

基本的なパソコン操作 36051-41081

歯科衛生士／パート労働者
 歯科院診療のアシスト業務 受付業務など
 ①8500～13000②15000～18000又は9000～18000
 ③15000～22000の間の4時間以上
 ④不問 ①1人 ②雇用 ③労災
 ④歯科衛生士 36051-42381

配送／パート労働者
 ①南風ヘジタブル
 ②3トントラックを使用して、徳島市・鳴門市方面へ農作物の配送を行う
 ③8000～9000
 ④1200～2100の間の8時間程度
 ⑤不問 ①1人 ②雇用 ③労災
 ④普通自動車免許(AT限定不可)
 ※平成19年以降に免許を取得された方は中型免許が必要
 36051-52981

事務員／パート労働者
 ①南風ヘジタブル
 ②パソコンを使用した事務 ④7400円～8000円
 ③8000～17000の間の4時間以上
 ④不問 ①1人 ②雇用 ③労災
 ④基本的なパソコン操作 36051-53581

お菓子係の時間／パート労働者
 ①サンシャインモアナ
 ②スーパードール部門業務全般(品出し、管理)その他雑務
 ③8000～17000の間の5時間程度
 ④不問 ①1人 ②雇用 ③労災 ④39040-26881

鮮魚係の時間／パート労働者
 ①サンシャインモアナ
 ②スーパードール部門業務全般(商品のパック詰め、品出し、値付け等) ④8000円～8500円
 ③8000～17000の間の5時間程度
 ④不問 ①1人 ②雇用 ③労災 ④39040-272481

青果係の時間／パート労働者
 ①サンシャインモアナ
 ②スーパードール部門業務全般(商品のパック詰め、品出し、値付け、販売等)
 ③7000～17000の間の5時間程度
 ④不問 ①1人 ②雇用 ③労災 ④39040-27281

レジ係の時間／パート労働者
 ①サンシャインモアナ
 ②スーパードール部門業務全般
 ③7000円～17000円
 ④8000～21000の間の5時間程度
 ⑤不問 ①1人 ②雇用 ③労災 ④39040-277081

販売員／パート労働者
 ①※注1
 ②ドラッグストアでのレジ・品出し・接客・売り場メンテナンスなど
 ③8000～13000④13000～17000⑤17000～22000又は8000～22000の間の4時間程度
 ⑥不問 ①1人 ②雇用 ③財形 ④39010-6827181

一般事務／パート労働者
 ①※注1
 ②共同店舗運営に伴う事務や管理業務
 ③7000円 ④5000～1600

⑤不問 ①1人 ②雇用 ③労災 健康 厚生
 ④普通自動車免許(AT限定可) 36051-247381

園芸作業員／パート労働者
 ①ハウス内でのバラの栽培に関する業務全般
 ②7500円～8000円
 ③8000～12000④12000～17000
 ④不問 ①2人 ②雇用 ③労災 ④36051-201081

製造／パート労働者
 ①※注1
 ②ペットフードの製造作業(機械加工されたペットフードをコンベア上でチェック・箱詰め)
 ③7000円～8000円
 ④又は8000～17000の間の4時間程度
 ⑤不問 ①2人 ②雇用 ③労災
 ④36051-209281

教習指導員／パート労働者
 ①※注1
 ②自動車学校のインストラクターとして運転者の育成を行う(技能教習や学科教習)
 ③8500円 ④8000～20500の間の4時間以上
 ⑤不問 ①5人 ②雇用 ③労災
 ④教習指導員資格 36051-134481

接客サービス／パート労働者
 ①※注1
 ②ホテル及び道の駅内のレストラン・宴会場などの接客サービス全般(レジ打ちなど)
 ③6000～11000④17000～22000又は7000～21000の間の5時間程度
 ⑤不問 ①1人 ②雇用 ③労災 ④36051-135781

接客サービス／パート労働者
 ①※注1
 ②レストラン、宴会場でのサービス全般 ④7400円
 ③6000～12000④17000～22000又は9000～21000の間の5時間程度
 ⑤不問 ①1人 ②雇用 ③労災 ④36051-136881

フロント／パート労働者
 ①※注1
 ②ホテルでのお客様への対応、電話、客室対応
 ③7400円 ④6000～22000の間の5時間程度
 ⑤不問 ①1人 ②雇用 ③労災
 ④36051-137281

小中学生の学習指導スタッフ／パート労働者
 ①※注1
 ②小中学生への指導(数学、英語等)
 ③15000～17000④17000～22000
 ④不問 ①2人 ②雇用 ③労災
 ④短期大学卒業以上、未経験でも研修制度あり
 36070-497181

製造／パート労働者
 ①※注1
 ②和洋菓子の製造 ④7500円
 ③17000～22000④3000～15000
 ④不問 ①1人 ②雇用 ③労災 ④36051-58181

販売員／パート労働者
 ①※注1
 ②ドラッグストアでのレジ・品出し・接客・売り場メンテナンスなど
 ③8000円
 ④3000～15000⑤15000～21300⑥3000～13000又は8000～21300の間の5時間程度

⑤不問 ①3人 ②雇用 ③労災 財形
 ④39010-1020381

接客・商品の品出し等／パート労働者
 ①※注1
 ②コンビニでの接客、レジ、品出し、清掃等
 ③7400円～9300円
 ④16000～9000⑤9000～13000⑥17000～22000
 又は22000～6000の間の8時間
 ⑤不問 ①2人 ②雇用 ③労災 ④36051-56881

販売員／パート労働者
 ①※注1
 ②ホームセンターでの商品陳列、補充、商品整理、清掃等の店内作業他
 ③7400円④7600円
 ④8000～13000⑤16450～19300
 ⑤不問 ①3人 ②雇用 ③労災 ④33110-18881

客室・敷地内清掃／パート労働者
 ①※注1
 ②ホテルでの清掃全般
 ③7400円
 ④交替制又は8000～16000の間の5時間程度
 ⑤不問 ①1人 ②雇用 ③労災 ④36051-56581

警備員(警備)／パート労働者
 ①※注1
 ②道路工事、建築工事現場等のあらゆる場所での交通誘導
 ③18歳以上 ④8000～17000
 ④一八歳以上 ⑤15000
 ④普通自動車又は原付 36051-38781

商品発送・準備業務／パート労働者
 ①※注1
 ②商品の検品、梱包、発送準備、レーザー加工商品の製作補助など
 ③7500円 ④1400～16000
 ⑤不問 ①1人 ②雇用 ③労災
 ④普通自動車免許(AT限定可) 36051-44881

販売員／パート労働者
 ①※注1
 ②ホームセンターでの商品陳列、補充、商品整理、レジ、清掃等の店内作業他
 ③7400円 ④10200 ⑤8450～13000
 ⑤不問 ①1人 ②雇用 ③労災 ④33110-88781

接客／パート労働者
 ①※注1
 ②ラーメン店でのフロア業務全般、厨房補助業務
 ③7400円 ④1700～2200
 ⑤不問 ①1人 ②雇用 ③労災 ④36051-88481

(凡例) ① 国事業所名 ② 国業務の内容 ③ 国賃金 ④ 就業時間 ⑤ 年齢 ⑥ 国採用人員 ⑦ 国加入保険等 ⑧ 必要な免許資格等
 ※注1 ① 事業所名等、詳しくは「ハローワーク半岐」(TEL:087-471100)又は「ハローワークインターネットサービス」(https://www.hello-work.go.jp)を利用ください
 ※海陽町では定住促進等を目的とした求人情報の提供と位置づけ、求人情報の発信のみを実施しております。職業紹介事業の運営等の仲介業務は行っていませんので、採用条件及び申込み等は利用者(事業所等)が自らの責任において行ってください

◆お問い合わせ 海陽町役場まち・みらい課 TEL 73-4-156

リコールに関する重要なお知らせ

重大な火災事故が発生しています

**TDKの加湿器をお持ちの方は
すぐにご連絡願います**

平成25年2月に、TDK製リコール対象の加湿器が火元となり火災事故が発生しました。お客様の安全・安心のために、お手数をお掛けしますが使用中または収納されているお持ちの加湿器のメーカー名ならびに型番をご確認をいませ願います。何とぞ、ご理解とご協力のもと、よろしくお申し上げます。

**対象機種を引き取らせていただく際に(1台あたり)
5千円をお支払いします**

通話無料 電話番号 TDK株式会社 加湿器お客様係 受付時間 9:00～19:00
0120-604-777

対象加湿器は下記の4機種です

19年ほど前・平成10年(1998年)製造 24年ほど前・平成5年(1993年)製造

① K5-500H ② K5-300W ③ K5-31W ④ K5-32G

今でも見つかりました
いませ願います

① 気付かずに使用していた
② あると思わなかったが、押入れ・物置にあった
③ 実家・空き部屋にあった

ご遠慮とご心配をおかけしております。隠れて深くお詫言申し上げます。

TDK株式会社

◇ご結婚
おめでとーございます

二月
【海部地区】
夫 祖川直也町内
妻 谷崎優美大阪府

◇謹んでご冥福を
お祈りいたします

二月

【海南地区】
長谷能江 82才 伊勢町
松村艶子 94才 前田
岡崎政子 101才 中小路
森下釉吉 89才 相川
【海部地区】
前川ハルエ 83才 立岩
田淵充 90才 大井
【穴喰地区】
田井晴代 84才 中通町
中上守 84才 中谷
坂本アツエ 96才 船津

※2月届出分

陶芸教室のご案内

4月から月2回開催いたします。
希望者は申込先までご連絡ください。

◆開催日

《前期》 4月17日(火)・21日(土)
5月8日(火)・12日(土)

6月26日(火)・30日(土)

《後期》 9月4日(火)・8日(土)
10月2日(火)・6日(土)

11月3日(土)・6日(火)

◆指導時間 午前10時45分〜午後1時(昼食は各自持参)

◆ところ 海陽町船津字北路64-2 旧杭ノ瀬小学校 梅田純一氏宅

TEL 76-3539

◆料金 1回2,000円(材料代等)

◆講師料は、梅田先生のご厚意で無料ですが、材料費は実費です。

◆申込先・お問い合わせ 海陽町教育委員会(海南文化館)

TEL 73-3100 FAX 73-3833

穴喰振興課(穴喰庁舎)

TEL 76-1513

※氏名・住所・電話番号・希望日をお願いいたします。

※途中からの参加も可能です。

※出欠変更の連絡はいりません。

※飯茶碗2個と盛鉢1皿ができる1日コースもあります。当日教室で申し出てください。

行政相談

とき…4月24日(火)
午前9時〜12時
ところ…穴喰庁舎2F

人権相談

とき…4月16日(月)
午前10時〜12時
ところ…海南庁舎

駐在所だより

〈事件・事故は110番〉

2月中の海陽町内 事件・事故発生件数

*交通事故について 人身交通事故……1件、物損交通事故…10件

*事件について 盗難…1件

※このコーナーは、注意喚起のため地域で発生した事件・事故をお知らせするものです。

穴喰駐在所	Tel. 76-2029
奥浦駐在所	Tel. 73-0878
大里駐在所	Tel. 73-0867
浅川駐在所	Tel. 73-1064

牟岐警察署 Tel. 72-0110

相談窓口ご案内

ストーカー・DV・悪質商法・薬物・けん銃・廃棄物・性犯罪・交通関係等様々な相談に応じます。
●#9110(プッシュ回線のみ) (088)653-9110
●犯罪被害者相談・心のケア (088)656-8080
●子どもたちの悩み事相談 (088)625-8900
●子どもたちのいじめに関する相談 (088)623-7324
●運転免許に関する相談 (088)662-0561

水工体験

◇とき…午前9時より午後4時まで
◇ところ…阿波海南文化村・工芸館

藍染体験

◇とき…午前9時30分より午後3時まで
(午前9時30分開始、午後1時30分開始)
◇ところ…阿波海南文化村・工芸館

展示

◇水墨画展
4月1日(日)から4月30日(月)まで

※変更になる場合がありますので事前にお問い合わせ下さい。

お問い合わせ 海南文化館 Tel.73-3100

2018年4月カレンダー

日	月	火	水	木	金	土
1	2	3	4	5	6	7
木工		藍染		木工		
8	9	10	11	12	13	14
木工		藍染		木工		
15	16	17	18	19	20	21
木工		藍染		木工		
22	23	24	25	26	27	28
木工		藍染		木工		
29	30					
木工						



すぎのこ市場

7周年 創業祭

4月22日(日)
9:00~17:00

フリーマーケット
無料バーベキュー
苺のスイーツ祭り

・・・などなど

楽しいイベントやります!!

すぎのこ市場 TEL080-6388-1831
海陽町久保字板取 219-6 道の駅「穴喰温泉」内

皆様のおかげをもちまして、すぎのこ市場は 7 周年を迎えました。これからも海陽町産にこだわった、採れたて野菜、鮮魚、干物、加工品など数多く取り揃え、皆様のお越しをお待ちしておりますので、よろしくお願いします。



今月の表紙紹介

浅川ひなの小町

浅川地区の地元有志が毎年ひな祭りの時期 3月初旬から4月初旬まで
手作りの吊し雛や雛人形で飾り付けます。

ひな祭りの時期が終わると次は端午の節句の飾り付けが始まります。

