



広報
6月号

2018.6月 No.146

海陽

三浦町長
初登庁

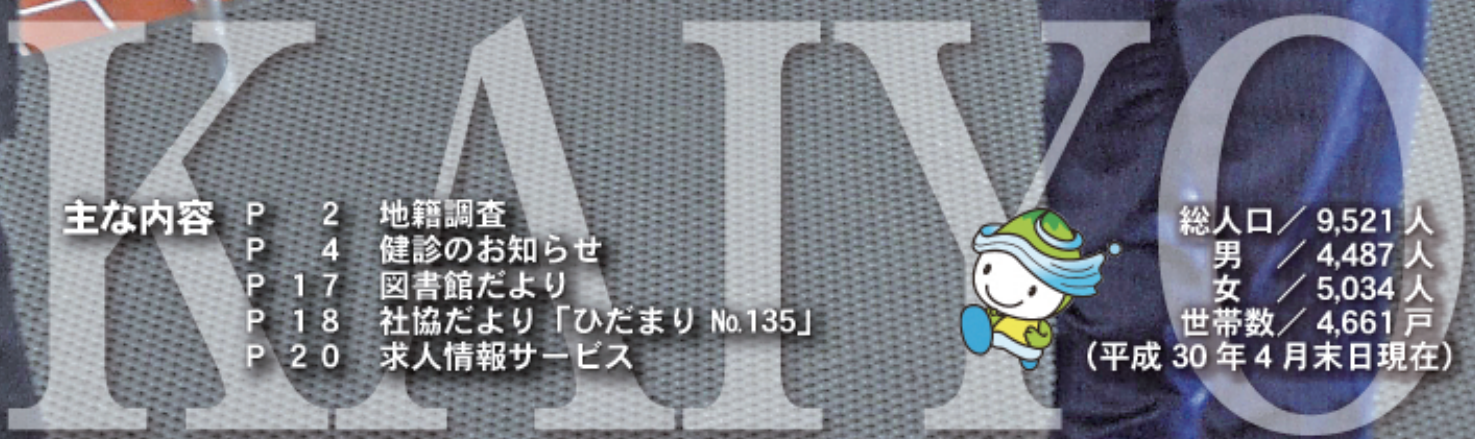

主な内容	P 2	地籍調査
	P 4	健診のお知らせ
	P 17	図書館だより
	P 18	社協だより「ひたまり No.135」
	P 20	求人情報サービス



総人口 / 9,521 人
 男 / 4,487 人
 女 / 5,034 人
 世帯数 / 4,661 戸
 (平成 30 年 4 月末日現在)

地籍調査のお知らせ!! (その2)

管財課 地籍係 (海南庁舎) ☎ 0884-73-4169

1) 調査の目的

地籍調査の目的は「正確な地図と簿冊の作成」です。

現在法務局に備え付けられている「公図」は明治初期に作られた図面であり、その精度や正確性は低く、土地の実態を正確に把握することはできません。

そのため、地籍調査において正しい境界を確認する現地調査と最新技術による測量を行い、地籍図及び地籍簿を作成します。

地籍図は公図に代わる地図として法務局に備え付けられ、地籍簿の内容が登記簿に反映されます。

2) 調査区域図

平成 30 年度調査区：久保字板取



★住民負担はありません

地籍調査に必要な経費は、国・県・町で負担し、海陽町が実施するので住民負担はありません。

皆様にお願ひすることは現地立会と結果の確認（閲覧）です。

地籍調査を順調に進めていくために、皆様のご理解とご協力をお願いします。



～あなたの土地を再確認～ ☆子や孫に「悔い」を残さず、「杭」残そう！

児童手当受給者の皆様へ

福祉課 児童手当担当 (海部庁舎) ☎ 0884-73-4313

6月 は児童手当の現況届の提出月です。

対象者には別途通知を行いますので、平成 30 年 6 月 1 日現在の状況について、現況届に記載の上、ご提出ください。



〈手続き期間〉 6月11日(月)～6月29日(金)

〈手続き場所〉 海南庁舎 住民人権課 / 海部庁舎 福祉課 / 穴喰庁舎 穴喰振興課

〈現況届に必要な添付書類〉 ○健康保険証の写しまたは年金加入証明書
○その他必要に応じて提出する書類があります(別途案内します)

※平成 29 年中の所得について未申告の方は申告をお願いします。

※平成 30 年 1 月 1 日現在の住所が町外の方はそちらの住所を記載して下さい。

※現況届を提出されない場合、平成 30 年 6 月分以降の手当を受けられなくなることがありますのでご注意ください。

税務課からのお知らせ

税務課（海南庁舎） ☎ 0884-73-4153

今月の納税



6月は町県民税(1期分)・固定資産税(1期分)の納期です。期限までにお近くの金融機関または役場窓口に納付してください。なお、納税通知書に金融機関等の口座情報がある方については、口座振替日の前日までにご準備をお願いいたします。

【納期限】 7月2日(月)
【口座振替日】 6月25日(月)

家屋の新築・増改築・滅失・所有者の変更については届出を！

家屋(住家、店舗、倉庫等)については、家屋課税台帳等に基づいて毎年1月1日現在の所有者に「固定資産税」が課税されています。

◆家屋の売買、相続、贈与などにより所有者の変更や取壊しなどで家屋がなくなった時

登記されている家屋 ⇒ 法務局へ登記手続が必要です

登記されていない家屋 ⇒ 税務課へ異動の届出が必要です



◆家屋の新築・増改築・滅失について

家屋の滅失については現地確認をした後で台帳登録を抹消しますが、1月1日の賦課期日までに確認できるよう早めに届け出てください。

また家屋を新築や増改築した時についても、忘れずに届出をお願いします。

法務局からのお知らせ

土地や建物の「相続による所有権移転」登記は、不動産の所在地を管轄する法務局に申請が必要です。

相続登記をしないと下記のような様々な問題が発生することが考えられます。

トラブルを未然に防ぐためにも相続登記をしませんか。

■相続登記をしないと発生する様々な問題



売却して現金化したいが売買による移転登記ができない

用地買収の話がもちあがったため兄弟間で争いになった



空き家の所有者が不明で交渉できない

第2次相続、第3次相続が発生して連絡がとれない法定相続人がいる



所有者と連絡がとれず森林が荒廃



防災や災害復旧のための工事をしたいが所有者と連絡がとれない



徳島県司法書士会では相続登記に関する無料相談を予約制により行っています。

予約専用電話番号
月曜～金曜日 9:00～17:00
阿南(0884-22-5630)

健診のお知らせ ～特定健診及びがん検診について～

■婦人がん検診

1. 健診日 **6月10日(日)** *6月4日(月)までにお申し込みください。申し込み後、問診票をお送りします。

2. 場所・受付時間

場 所	受 付 時 間
穴喰庁舎	午前9時30分～11時30分／午後0時～0時30分
海部庁舎	午後1時30分～ 2時30分

3. 項目及び料金 *クーポン対象の方は、無料です。(骨粗しょう症を除く)

項 目	料 金
○マンモグラフィー	乳房レントゲン検査 1,000円
○骨粗しょう症検診	前腕骨レントゲン検査 500円
○大腸がん検診	便潜血検査(2日分) 400円
○子宮頸がん検診(午後からのみ)	子宮頸部細胞診検査 500円

■総合健診

1. 健診日 **6月17日(日)** *6月11日(月)までにお申し込みください。申し込み後、問診票をお送りします。

2. 場所・受付時間

場 所	受 付 時 間
穴喰庁舎	午前 7時30分～ 9時
海部庁舎	午前10時30分～11時30分

3. 項目及び料金

項 目	料 金	
特定健診：身長・体重・血圧・検尿・血液検査等 *国保に加入されている今年度40歳になる方、昨年度特定健診を受けられた方は無料です。	1,000円	
20歳30歳代健診・ピロリ菌検査：20歳30歳代健診の内容は特定健診と同様です。ピロリ菌検査は血液検査です。	1,000円	
肝炎ウイルス検査：血液検査 *対象となる方 ①昭和53年4月2日～昭和54年4月1日生まれの方 ② ①以外の方で受診の機会を逃した方	500円	
肺がん検診	胸部レントゲン	100円
	喀痰検査	500円
前立腺がん検診：血液検査	500円	
胃がん検診：胃バリウム検査	800円	
大腸がん検診：便潜血検査2日分 *クーポン対象の方は無料です。	400円	

【問合せ先】 保健環境課(海部庁舎) TEL.73-4311 FAX.73-3880

*問診票を直接取りに来られる方は、海南庁舎(住民人権課)・海部庁舎(保健環境課)・穴喰庁舎(穴喰振興課)までお越しください。



～ご確認ください！～

- 特定健診を受診する場合、加入されている保険者から発行された、健診の「受診券」と「保険証」が必要となります。加入している保険者にご確認下さい。
- 海陽町国民健康保険に加入されている方は、7月初旬に「受診券」と、昨年度特定健診を受診された方に、健診「無料券」を同封して送付する予定です。
6月の健診では「受診券」「無料券」ともにお手元に届いておりませんので、当日は「保険証」で加入されている医療保険を確認させていただきます。またお申し込みの段階で平成29年度に健診を受診されたかを確認させていただきます。
- 大腸がん検診は、検診受診3日前までに検査容器を取りに各庁舎までお越しください。

運動教室のお知らせ

無理なく！楽しく！運動習慣をゲットしよう。

～運動が苦手な方でも安心！子どもから大人まで、誰でも無理なく始められます！～

- 【日時】 月1～2回 午後7時30分～8時30分
- 【場所】 海部公民館4階・穴喰町民センター3階
- 【講師】 靄 真美 先生（海陽愛♥クラブ健康運動指導士）
※申し込み不要！参加費無料！どなたでもご参加いただけます！
※詳しい、日程については広報でお知らせします！

対象事業
こちらが
目印です→

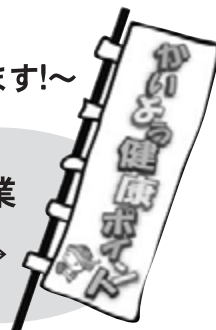

7 6
月
の
予
定

6月20日(水) 海部公民館4階
6月27日(水) 穴喰町民センター3階

初心者の方も安心！誰でも取り組みやすい運動
午後7時～ 希望者に、体組成・血圧測定・
簡単な体力測定あります！
まずは始めてみよう！
運動で代謝・免疫UP、ストレス解消に。

7月18日(水) 穴喰町民センター3階
7月25日(水) 海部公民館4階

誰でもできる
簡単エアロビクス
リズムに合わせて
色々なステップで
楽しくシェイプアップ！



こんにちは 母子保健推進員です

保健環境課 (海部庁舎) ☎ 0884-73-4311



氏名	地区	氏名	地区
船本 佳余子	海南・浅川	神戸 愛里	海部
西尾 美咲	海南・川東	谷本 玲子	海部
舩 昌代	海南・川東	芝原 真由美	穴喰
原 紀子	海南・川東	横 恵	穴喰
土壁 賀代美	海南・川上	金本 美佳	穴喰

私たち母子保健推進員は、妊婦さんや保護者の皆様の相談相手として、お役に立ちたいと思っています。出産育児で心配ごとがあった時、各地区で相談を受けるのが私たちの仕事です。現在10名の母子保健推進員が活動しています。みんな出産・育児に関して経験豊富ですので、遠慮なくご相談ください。

妊娠中の歯科健診助成がはじまります

保健環境課（海部庁舎） ☎ 0884-73-4311

妊娠中は、つわりやだ液の変化で歯周病菌が増えやすい時期です。海陽町では、平成30年度より妊娠中の方に歯科健診を1回無料で受診できる歯科健診助成をはじめます。（海陽町に住所があり、妊娠届出されている方が対象です。）町内指定の歯科医院で妊娠中に歯科健診を受けてお口と歯の健康を確認しましょう。



国民年金の加入手続き等についてお知らせ ～ 皆様の疑問にお答えするためのQ&A ～

住民人権課（海南庁舎） ☎ 0884-73-4152

Q 国民年金に加入するにはどうすればよいですか？

日本に住んでいる20歳以上60歳未満のすべての方は、国民年金に加入することになります。加入者は、職業などによって3つのグループに分かれており、それぞれ加入手続きが異なります。

第1号被保険者 自営業、学生、フリーター、無職の方などで、加入手続きはご自身で役場の年金担当窓口で行っていただきます。

第2号被保険者 会社員や公務員など、厚生年金保険に加入されている方で、加入手続きは勤務先が行います。

第3号被保険者 第2号被保険者に扶養されている配偶者の方で、加入手続きは第2号被保険者の勤務先を経由して行います。

また、届出は加入する時だけでなく、以下のケースの場合も必要です。もし届出されなかった場合、年金額が少なくなったり、受け取れない場合もありますので、必ず国民年金担当窓口へ届出してください。

年金窓口への届出が必要なとき	異動の内容	持参するもの
退職したとき (厚生年金加入者の場合)	第2号被保険者から第1号被保険者になります。 (第3号被保険者に該当する場合を除く。)	マイナンバーと本人確認書類 印鑑、年金手帳、 離職票・退職辞令等
配偶者に扶養されていたが、 配偶者が厚生年金保険を辞めたとき	第3号被保険者から 第1号被保険者になります。	同 上

Q 国民年金保険料を納付するにはどんな方法がありますか？

平成30年4月から平成31年3月分までの国民年金の保険料は、月額16,340円です。保険料は以下の方法で納付できます。

金融機関・郵便局・コンビニの窓口で納める

口座振替・クレジットカードで納める

Q 保険料の納付が困難なときはどうすればいいか？

納付が困難なときは、保険料免除制度

50歳未満の方は、納付猶予制度

学生の方は、学生納付特例制度

失業(退職)された方は、特例免除制度

障害年金などを受給されている方は、法定免除制度

これらの制度があります。年金窓口までご相談下さい。

年金に関するお問い合わせは、日本年金機構徳島南年金事務所お客様相談室へ

電話 088-652-1511 (音声案内 2→1)



平成29年度ふるさと納税の活用報告

総務課（海南庁舎） ☎ 0884-73-4151

みなさまからいただいたふるさと納税による寄附金を次の事業に活用させていただきました。

◎平成29年度実績



「ヨハネス・クヌッセン」新説明板製作事業 617,760 円
(ふるさと納税充当額 600,000 円)

昭和32年浅川の高砂丸が和歌山港から帰航中、火災に遭い、沈没した折、デンマークのヨハネス・クヌッセン機関長が発見し、救助しようと荒れ狂う海に飛び込みましたが、残念ながら命を落としてしまいました。クヌッセン機関長の勇気ある行動と人間愛に満ちた精神をこれからも後世に語り継いでいくため、説明看板を制作しました。



平成29年度地元高校育成事業補助金 9,211,118 円
(ふるさと納税充当額 1,000,000 円)

海部高校生の海外短期留学や英検の受検、通信衛星講座の受講、部活動の遠征、部活動における有名コーチの招聘、寮生・下宿生の生活補助等、様々な支援に対し、ふるさと納税を一部充当しました。



消防車購入事業 16,308,000 円
(ふるさと納税充当額 600,000 円)

長期間の使用により老朽化していた川上第2分団（若松地区）と穴喰第4分団（浜・竹ヶ島・金目地区）の消防車の買い替えに対し、ふるさと納税を一部充当しました。



平成29年度竹ヶ島海中公園自然再生推進事業 1,404,000 円
(ふるさと納税充当額 1,000,000 円)

海南・穴喰小学生や一般参加者とともに行うサンゴの移植や底質調査、野根川上流の清掃活動などに充当しました。



タブレット端末等購入事業 6,264,000 円
(ふるさと納税充当額 4,000,000 円)

小学校にタブレット端末等を購入しました。これにより、町内全小学校のICT環境が整いました。



海部川風流マラソン事業（第10回記念大会） 32,557,795 円
(ふるさと納税充当額 790,000 円)

ふるさと納税の「マラソン出場枠」でご寄附いただいた額（13名様790,000円）を海部川風流マラソン事業へ充当しました。



防災だより

危機管理課（海南庁舎） ☎ 0884-73-4163

いつ発生するとも分からない災害に対して、各自主防災訓練で取り組まれている訓練の状況等を紹介しします。

浅川西自主防災会 5月9日(水) 午前9時～ 参加者：約20名

午前9時にサイレンが鳴り、弁天神社まで避難訓練を開始。その後、南部防災館による「南海トラフ巨大地震について」のお話や地震体験車を使って南海トラフで想定される震度7の揺れを疑似体験しました。



避難訓練



防災講習



地震体験車

参加者の感想（地震体験）

- ・横揺れより縦揺れが凄いと感じ、怖かった。
- ・揺れがとまるまで、逃げるところか何も出来ない。
- ・起震車には手すりがあり机も固定されていて、つかまることが出来た。何かにつかまらなると飛ばされてしまう。

神野自主防災会 5月13日(日) 午前10時～ 参加者：約38名

旧川上小学校体育館にて、「熊本地震から学ぶ～こんな対策があなたを救う」をテーマに南部防災館より、防災ビデオの上映や家の耐震化、家具の固定などについてのお話がありました。

次に社会福祉協議会より安全な車イスの操作を教わり、「体験してみよう！避難所生活を！」では、段ボールを使ったベッドづくりやプライバシー保護のための間仕切りの組み立ても体験しました。



段ボールベッドづくり



間仕切りの組み立て



車イスの操作講習



炊き出し訓練（カレーライス・かしわ餅）

参加者の感想（段ボールベッド、間仕切りの組み立て）

- ・今まで、段ボールを捨てていたが、いざという時のために置いておかなくてはいけないと思った。
- ・ベッドだけでなく、椅子にもなって便利。段ボールが2つ、3つでも椅子にできるのでは…。
- ・地震が起こらないように願っているが、いつ起こるか分からない。こんな用意もしておかなくてはならず大変だと感じた。
- ・ベッドをつくるため2リットルのペットボトルが入った、高さが同じ段ボールを常に置いておくようにしたい。



まったなし！住まいの耐震化 ～今こそ耐震補強で安全確保を！～

建設課（海南庁舎） ☎ 0884-73-4159

木造住宅耐震化補助制度のご案内

「熊本地震」では、家屋が倒壊し住民が下敷きになるなど多数の犠牲者がでました。今後30年以内に南海トラフ地震が起こる確率は70～80%といわれています。

海陽町では、町内にある木造住宅の耐震診断や耐震改修・耐震リフォーム等に要する費用の一部を補助しています。

今年度より、耐震改修補助金が上限110万円までとなりました。（感震ブレーカーの設置が必須事項）

※感震ブレーカーとは、地震の揺れをセンサーが感知し、あらかじめ設定していた震度以上の揺れがあった場合に、自動的に電気の供給を遮断するものであり、設置することで電気火災等による出火を防止するものです。

【受付期限】平成30年12月21日(金)まで

各事業の申し込み方法など詳しくは、
海陽町役場 建設課 (TEL. 73-4159)

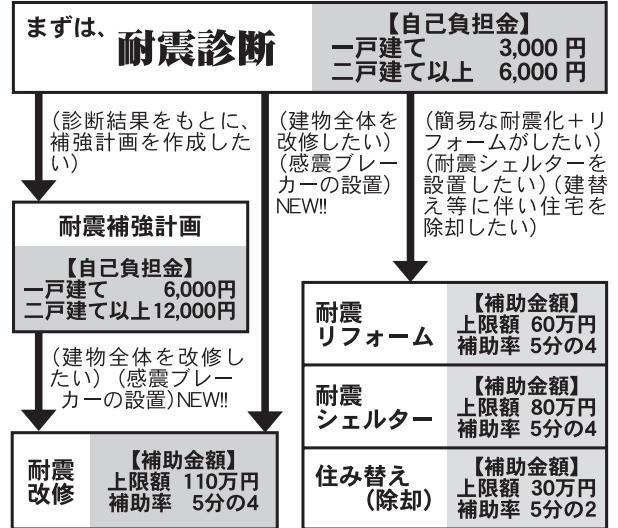

耐震シェルター（1/2 模型）の展示について

耐震シェルターとは、住宅内の一部に木材等で強固な箱型の空間を作り、安全を確保し大地震から命を守るものです。

このたび「耐震シェルター」の普及活動の一環として役場海部庁舎1階にて下記日程で、実物の1/2モデルの展示を行います。

耐震シェルターの設置をご検討中の方など、どなたでも見学できますので、ぜひご利用ください。

日 程：7月3日(火)～7月12日(木) ※土・日を除く

展示場所：海陽町役場 海部庁舎 1階

見学時間：午前8時30分～午後5時15分(役場開庁時間)



緊急地震速報による訓練の実施について

危機管理課（海南庁舎） ☎ 0884-73-4163

J-ALERT 訓練

平成30年7月5日(木)、消防庁による全国瞬時警報システム(J-ALERT)を使った緊急地震速報による訓練が行われます。海陽町では、訓練当日にJ-ALERTの情報を受けて、防災行政無線ならびに、各戸に設置しております告知端末機を使用し、訓練放送を行います。ご理解、ご協力いただきますようお願いいたします。

訓練日および内容

1. 訓練日 平成30年7月5日(木) 午前10時00分頃

2. 訓練内容 国からの信号を受けて防災行政無線で訓練放送を行います。
※放送を聞いたら、どう行動するか考えておくことが重要です。
【頭を保護し、机の下に身を隠すなどの行動をしてください】

3. 放送内容 (♪チャイム音♪) こちら防災海陽町役場です。ただ今から訓練放送を行います。
(♪緊急地震速報チャイム音♪)
※緊急地震速報 大地震です 大地震です これは訓練放送です ※3回くりかえし
こちら防災海陽町役場です。 これで訓練放送を終わります。



★J-ALERTとは…通信衛星と市町村の同報系防災行政無線を利用し、緊急情報を住民へ瞬時に伝達するシステムです。

2018 母川ほたるまつり

と き：6月2日(土)～9日(土)
午後8時～9時30分



ところ：母川河川敷（海陽町高園）

内 容：高瀬舟、笹舟づくり教室など、
初日のみ夜店あり(午後6時～)

高瀬舟乗船料

一 般	500円
小・中学生	200円

※乗船定員により、乗船券の販売数を1日あたり100枚に制限させていただきます。

※高瀬舟は、天候・河川の状況により予定を変更する場合がありますので、あらかじめご了承ください。

【お問い合わせ】

海陽町観光協会 TEL. 76-3050
<http://www.kaiyo-kankou.jp/>



母川河川敷
(海陽町高園)

母川
ほたる
まつり

高瀬舟による母川の遊覧
大人500円 小・中学生200円

笹舟づくり教室

お問い合わせ
海陽町観光協会 TEL. 0984-76-3050

阿佐東線連絡協議会からのお知らせ

てるてる坊主列車運行日

6月5日(火)～6月30日(土)

「てるてる祭り」に参加して頂いた作品を列車内で展示し
始発列車～最終列車まで定期便にて毎日運行いたします



同時開催

★七夕短冊に願いを込めて★

6月5日(火)～7月8日(日)

お好きな色の短冊に願い事を書き込み、笹に取り付けて下さい

【阿佐東線連絡協議会協賛】 ◎お問合せ：阿佐海岸鉄道(穴喰駅) TEL.: 76-3700

宝くじ文化公演

ミュージカル

白雪姫

「グリム童話」より

- 演出/源 紀
- 脚本/北 麦生
- プロデューサー/相羽 源之助
- 制作/深田 倫紀・川島 清和

65万人の子どもたちが
感動した舞台

妃瀬戸内 美八

白雪姫 小野田 侑歌

自然を愛し、平和を願う
美しい心を伝える

制作 劇団東少

- 音楽
 - 振付
 - 舞台監督
 - 美術
 - 照明
 - 音響
 - 衣裳
 - 音楽指導
- 神尾 憲一・塩谷 翔 山本 教子・相羽 源氏 倉本 秀哉 園 良昭 立川 直也 木谷 晶代 山田 いずみ 市川 祐子

平成30年 **8月25日(土)** 14:00 開演 (13:30開場)

阿波海南文化村海南文化館

〒775-0202 海陽郡海陽町四方原字杉谷73

- 主催/海陽町・海陽町教育委員会・(一財)自治総合センター
- 後援/四国放送・徳島新聞社

問合せ先 阿波海南文化村海南文化館 ☎0884-73-3100

入場料 ●一 般 1,000円(当日1,500円)
●高校生以下 500円(当日 700円)
[全席自由]

※この公演の入場料は、宝くじの助成により特別料金になっています。
※早い者勝ちご希望の方は、海南文化館へお問合せください。
※前売入場券が完売した場合、当日券の販売はありません。
※3歳以上有料(3歳未満は大人1名につき1名ひざ上無料。ただし、座席が必要な場合は有料。)
※駐車場に限りがありますので、お車の場合は、乗り合わせてご来場ください。

●入場券販売所

- ・海南文化館
- ・リパティ(牟岐町)
- ・穴喰町民センター
- ・牟岐町海の総合文化センター
- ・海陽愛あいクラブ
- ・日和佐公民館(美波町)
- ・リアル若山(ピアカイフ内)
- ・阿南市文化会館「夢ホール」



地域包括ケアシステムづくりに向けて

地域包括ケア推進課（海部庁舎） ☎ 0884-73-4312

やってみたい地域ありませんか？ ～かいよう元気体操教室～

かいよう元気体操教室とは？

おもりを使ったいきいき百歳体操（徳島県版）を中心に、体力UPを実感してもらい、自分たちで続けたり、お家でも実践できるメニューで行っている体操教室です。



手のおもり



足のおもり



松原公民館にて

5月11日～7月13日までの期間は、松原・五反田地区の65歳以上の方を対象に、週1回・合計10回、1時間程度の教室を開催しています。

新しく教室開催をご希望の地域の方は、地域包括ケア推進課までご連絡ください。教室は無料で、3ヶ月の間、週に1回、1時間を予定しております。

地区	開催日	場所
浜崎	水曜日 14:00～15:00	浜崎分館
吉野	水曜日 10:00～11:00	吉野公民館
奥浦	水曜日 13:30～14:30	奥浦老人福祉センター
高園	火曜日 13:30～15:00	高園公民館
野江	木曜日 13:30～14:30	野江老人憩いの家
櫛川	木曜日 13:30～14:30	櫛川平成館
日山	水曜日 10:00～11:00	日山会館
芥附	水曜日 9:30～10:30	中里農構センター
角坂	水曜日 10:00～11:45	角坂集会所
塩深	不定期	塩深集会所

**毎週金曜日
午前10時～
松原公民館2階**

また、28年度・29年度に教室を開催した左記の地区では、教室終了後も自主的に週1回集まって体操を続けられています。楽しく運動して健康寿命を延ばしていきたいですね。

～全国統一介護予防推進キャンペーン～ いきいき百歳体操（徳島版）認知症予防編

海陽町社会福祉協議会（海部庁舎2階）海陽町地域包括支援センター ☎ 0884-73-0620

海陽町でも大人気の『いきいき百歳体操』に、認知症予防を組み合わせた『認知症予防編』ができました！筋力アップ体操をしながら認知症の予防に取り組めます。このたび、海陽町出身の、徳島県理学療法士会 副会長の東田先生に教えていただく機会を設けました。まだ百歳体操をしたことのない方はもちろん、すでに取り組まれている方も、ぜひお気軽にご参加下さい。

参加費無料・申し込み不要です。

日時：7月8日（日） 13:30～15:00

場所：海部公民館 4階

講師：東田 武志 先生（小松島病院 理学療法士）



※体を動かしますので、動きやすい服装・靴でお越し下さい。飲み物やタオルもご持参下さい。

かいようファミリー・サポート・センターよりお知らせ



救命救急講習のご案内

ファミリーサポートセンターでは、安心・安全な子育てサポートの提供や依頼ができるよう、必要な技術や知識を取得していただく講習会を行っています。

かいようファミリー・サポート・センターではその中の「安全・事故」の救命救急講習会を下記の日程で行うことになりました。

もしもの時の安全のために役立つ内容になっていますので、どなたでもお気軽にお申し込みください。

講習内容	⑤安全・事故（救命救急講習）
講師	海南消防署
日程	6月16日（土） 13時～16時
場所	海部公民館（海部庁舎4階）

お申し込み方法：受講を希望される方は、かいようファミリー・サポート・センターまでお申し込みください。（TEL. 0884-74-3112）

申込み締め切り：6月7日（木）

子育て相談会

日時：6月6日（水） 13:00～15:00

場所：かいようファミサポ（海部庁舎3階）

講師：小林 友子氏（鳴門教育大学・四国大学非常勤講師（乳児保育）・保育士歴36年）

参加費無料・要申し込み

※参加希望の方は事前にかいようファミサポ（TEL.74-3112）へお申し込みください。

日頃の子育ての悩みもスッキリ解消！ 子育てのヒントがいっぱいもらえるよ！
子育てについての悩みや気になることなど相談してみませんか？お子さまと一緒に参加いただけます☆

（問）かいようファミリー・サポート・センター 海陽町奥浦字新町 44 海部庁舎3階
TEL…0884-74-3112 月曜日～金曜日：午前9時～午後5時



子育てセミナー「子どもの発達と家庭教育」

申込先：NPO法人あったかいよう ☎ 0884-70-1413（平日午前中）

講師：寒川 伊佐男 先生

日時：6月19日（火）
13時30分～15時

場所：海南文化村いきいき館

＊参加費無料・託児対応します。

＊要申し込み

〈寒川先生 プロフィール〉

昭和46年から40年間、
四国放送テレビ「おはようたくしま」相談コーナーを担当
元徳島文理大学名誉教授
元徳島文理大学付属幼稚園名誉園長



海陽愛♥あいクラブ 平成30年度クラブ会員募集中!!

6月はトレーニングジム&各レッスン無料体験月間!!

6月(1ヶ月間のみ)は無料で(お一人様1回限り)体験できます!お電話でご予約下さい。

* 無料体験は、会員の方はご遠慮ください。

■教室紹介

レッスン名	日 時	場 所	活 動 費
Minyoダンス	第2・4(月) 10:00~11:30	海部公民館	会 員 1回 500円 会 員 外 1回 800円
ダンススクール	毎週(月) 17:00~18:00(小3~) 18:00~18:45(~小2)	義仁荘	会 員 月謝 3000円(4回) 会 員 外 3300円
美健康体操	第1・3(火) 10:30~11:15	浅川出張所	会 員 1回 300円 会 員 外 1回 600円
足腰健康体操	第2・4(火) 10:30~11:30	穴喰老人憩いの家	会 員 1回 500円 会 員 外 1回 800円
ヨ ー ガ	第1・3(火) 19:30~20:00	海部公民館	会 員 1回 500円 会 員 外 1回 800円
ボディメイク	第2・4(火) 19:30~20:30	海部公民館	会 員 1回 500円 会 員 外 1回 800円
スポンジテニス&卓球	第1・3(水) 19:30~21:00	奥浦町民体育館	会 員 1回 300円 会 員 外 1回 600円
ストレッチ体操	第1・3・5(木) 10:30~11:30	海部公民館	会 員 1回 500円 会 員 外 1回 800円
リフレッシュ体操	第2・4(木) 10:30~11:30	海部公民館	会 員 1回 500円 会 員 外 1回 800円
体づくりのための ボクシング教室	毎週(木) 18:30~20:00	穴喰改善センター	会 員 1回 500円 会 員 外 1回 800円
モーニングスポーツ	第1・2・4(金) 9:30~11:00	奥浦町民体育館	会 員 1回 300円 会 員 外 1回 600円
エアロビクス	毎週(金) 20:00~21:00	義仁荘	会 員 1回 500円 会 員 外 1回 800円
子どもわんぱく教室	第1・3(土) 10:00~12:00	海南小学校体育館	会 員 なし 会 員 外 1回 400円
うたごえ“きっさ”	第1(水) 13:30~15:00	海部公民館	どなたでも 1回 500円

■トレーニングジム

営業時間：月…9:00~17:00 火~金…9:00~21:00 日…10:00~16:00 土・祝日…定休日

利用料金：会員1回200円又は月2000円 会員外1回 500円 その他年パス会員あり

施設案内：ランニングマシン・エアロバイク・筋トレマシン・ダンベル・スミスマシン・ストレッチコーナ等

■クラブ年会費(スポーツ保険は任意) H30.4/1~H31.3/31

高校生以上…3,000円 小・中高生…2,000円 幼児…1,000円 家族…6,000円

■パス会員(スポーツ保険は任意) 入会日よりフリーパスで利用可

トレーニングジム 半年パス 12,000円 年間パス 20,000円 年間ジムデイ(平日12:00~17:00) 10,000円

レッスン 半年パス 18,000円 年間パス 30,000円

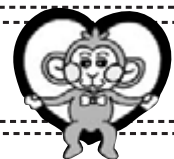

お問い合わせ・お申し込み **海陽愛♥あいクラブ事務局 (海部公民館 3階)**
海部郡海陽町奥浦字新町44 TEL. 0884-73-3960 (平日 9:00~17:00)



2018
7/21 SAT
19:00 KICKOFF

徳島ヴォルティス
VS
大宮アルディージャ

鳴門・大塚スポーツパーク ホカリスエットスタジアム



阿波市出身
MF32
小西 雄大



現役高校生
北島町出身
MF33
藤原 志敏

集え、
徳島県民
徳島県民デー



徳島県民デー 県内在住の小中高生
無料招待!

座種/A自由席 チケット引換場所/ホームタウンチケットブース 時間/18:00~19:00
※徳島県民であることを証明できる物をお持ちください。 ※詳細は徳島ヴォルティスHPをご覧ください。

応援シャトルバス(無料)運行

各市町村⇄スタジアム

下記申込用紙にてお申込ください。

事前申込制 どなたでもご利用できます。



2018年チケット料金(税込)

座種	小学生	中学生	高校生
SS指定席	大人 4,500円	5,000円	
メイン指定席	小学生 2,000円	2,200円	
	大人 4,000円	4,500円	
バック指定席	小学生 1,800円	2,000円	
	大人 3,500円	4,000円	
バック自由席	小学生 1,500円	1,700円	
	大人 3,000円	3,500円	
A自由席	小学生 1,300円	1,500円	
	大人 2,500円	3,000円	
ホーム自由席	小学生 1,000円	1,200円	
	大人 2,000円	2,500円	
ビジター自由席	小学生 500円	700円	
	大人 2,000円	2,500円	
セブンイレブン ピッチサイドシート	小学生 500円	700円	
	大人 3,500円		
	小学生 1,500円		

車椅子の方 ホーム自由席/ビジター自由席チケット又は、シーズン/CS会員(ホーム自由席)の会員証で、メインスタンド/バックスタンド車椅子席にご入場いただけます。なお、付き添いの方は1名様まで無料です。(当日券売場までお越しください。)

障害者手帳をお持ちの方 前売料金より500円引きでチケットをご購入いただけます。前売券をご購入いただき、当日券売場にて前売券と障害者手帳をご提示いただければ差額をご返金いたします。また、当日券売場にて障害者手帳をご提示いただければ前売料金より500円引きでチケットをご購入いただけます。当日券売場のない試合においては、ご購入いただけませんので予めご了承ください。

チケットアップグレードサービス ご希望の座種の当日料金との差額をお支払いいただき、ご希望の座席にご入場いただけるサービスです(数量限定)。

※セブン・イレブン ピッチサイドシートは試合ごとに座数が変動する場合がございますので予めご了承ください。
※セブン・イレブン ピッチサイドシートをご利用の方は必ずホームページより注意事項をご確認ください。

2018年ホームゲーム会場座席割図



徳島ヴォルティス株式会社 〒779-0108 徳島県板野郡板野町大伏字番谷2-22 TEL.088-672-7339 FAX.088-672-7262 [受付時間]平日/10:00~17:00 URL: http://www.vortis.jp

公式Facebookページ
https://www.facebook.com/TOKUSHIMAVORTIS

公式twitter
https://twitter.com/vortis_jp

公式LINE LINE@VORTIS
https://page.line.me/vortis

徳島県民デー「応援シャトルバス(無料)」をご希望の場合は、6月19日(火)までに下記の申込用紙によりお申込ください。
※チケットご希望の場合は試合当日精算となります。

申し込み・お問い合わせ先 海陽町教育委員会 TEL 73-3100 FAX 73-3833

代表者のお名前	ご住所		
お電話番号	チケット: 要・不要	区分: 大人・小中高生・未就学児	座種: A自由席・ホーム自由席
同僚者のお名前	チケット: 要・不要	区分: 大人・小中高生・未就学児	座種: A自由席・ホーム自由席
同僚者のお名前	チケット: 要・不要	区分: 大人・小中高生・未就学児	座種: A自由席・ホーム自由席
同僚者のお名前	チケット: 要・不要	区分: 大人・小中高生・未就学児	座種: A自由席・ホーム自由席
同僚者のお名前	チケット: 要・不要	区分: 大人・小中高生・未就学児	座種: A自由席・ホーム自由席

※シャトルバスは往復でご利用いただけます。集合時間等は代表者さまに郵便または電話で後日ご連絡いたします。ご利用希望者が少数の場合は運行を実施しないことがあります。(運行を実施しない場合は、改めて代表者さまにご連絡します。)



収入保険が始まります

新しくスタートする収入保険では、農業者ごとの収入減少を総合的に補填する新たなセーフティネットとして平成31年1月から実施されます。

自然災害による収入減少だけでなく、価格低下なども含めた収入減少を補填する仕組みとなっており、青色申告を行っている農業者を対象としています。農産物ならどんな品目でも対象となり、農業者ごとの平均収入の8割以上の収入が確保されます。詳しくは徳島県農業共済組合へお問い合わせください。

▼申込み・お問合せ

徳島県農業共済組合

本所

TEL 088-622-7731

南部支所

TEL 0884-211-050

高齢者の出張免許更新

▼更新対象者

70歳以上の運転免許更新期間中の方で高齢者講習受講済みの方。

▼実施日

7月13日(金)

7月27日(金)

▼実施時間

午前11時から午後5時までの間

▼実施場所

海部自動車学校

▼必要なもの

- ・運転免許証
- ・高齢者講習終了証明書
- ・更新連絡書(はがき)
- ・手数料2500円分の徳島県収入証紙

(収入証紙は銀行で購入できます。印紙ではありませんのでご注意ください。) ※警報発令時は中止する場合があります。

▼お問合せ

徳島県運転免許センター

TEL 088-699-0110



障害者差別解消法について、知っていますか？

障害者差別解消法は、全ての国民が、障害の有無によって分け隔てられることなく、相互に人格と個性を尊重し合いながら共生する社会の実現に向け、障害を理由とする差別の解消を推進することを目的として、平成25年6月に制定されました。

障害者差別解消法について詳しく知りたい方は「障害者差別解消法」と検索して頂くか、または福祉課(海部庁舎)までお問い合わせ下さい。

▼お問合せ

海陽町福祉課

TEL 73-43-313



障害者差別解消法 QRコード

職業訓練説明会のお知らせ

スキルアップを通じて早期の就職を目指す方のため訓練があります。就業訓練を受講して早期の就職を目指したい方、どのような訓練があるのか知りたい方はぜひ参加してください。

▼とき・ところ

ハローワーク牟岐

2階会議室

6月20日(水)

午前11時～午前11時30分

▼お問合せ

ハローワーク牟岐

職業訓練担当

TEL 0884-72-1103



河川内で伐採した木の無償配布について

徳島県南部総合県民局県土整備部 (美波) 河川砂防担当

☎ 0884-74-7476

徳島県南部総合県民局県土整備部 (美波) では、河川維持業務で伐採した木の有効利用を図るため、地域住民の皆様へ無償配布を行います。

配布は、事前に申込を頂いた方が対象となります。申込用紙は海陽町建設課または徳島県南部総合県民局県土整備部 (美波) に設置しております。

現地の配布場所：海陽町吉野字十王堂堤外 (海部川河川敷)

伐採した木の寸法：直径：10cm以上、長さ：1.5m程度

図書館だより

TRC図書館流通センター
『新刊全点案内』より

新着ご案内



は海南図書館所蔵
は突喰図書館所蔵



あやかし草紙
宮部 みゆき 著
KADOKAWA (海・突)

塩断ちが元凶で“行き逢い神”を呼び込み、身も凍る不幸を招いた「開けずの間」など、全5話を収録した江戸怪談集。



砂の家
堂場 瞬一 著
KADOKAWA (海・突)

「お父さんが出所されました」大手企業で働く健人に、突然弁護士から電話がかかってきた。父は20年前に母と妹を刺し殺して逮捕され、健人と弟の正俊は別々に預けられて育ったのだ。父親は果たして兄弟の前に現れるのか…。



10年後の仕事図鑑
落合 陽一 著、堀江 貴文 著
SBクリエイティブ (海・突)

AI(人工知能)が台頭する21世紀。「なくなる仕事」と「減る仕事」を経営者の視点、AIを作る側の視点から紹介し、働き方の変化に伴う経済、特にお金の変化などを解説。また、人生のグランドデザインを描く術も説明する。



ノラネコぐんだんと海の果ての怪物
工藤 ノリコ 著
白泉社 (海・突)

ある朝、海辺で虹色に光る貝がらを見つけたノラネコたちは…。「絵本」から「読み物」への橋渡しとなる、はじめての冒険物語。ノラネコ軍団の魅力全開のシリーズ、初の長編。

一般書

- ・向こう側の、ヨーコ／真梨幸子／小説 (海・突)
- ・あの夏、二人のルカ／誉田 哲也／小説 (海・突)
- ・にゃん！／あさのあつこ／小説 (突)
- ・ペインレス 上・下／天童 荒太／小説 (海・突)
- ・デートクレンジング／柚木 麻子／小説 (海・突)

児童書

- ・失敗図鑑／大野正人／伝記 (突)
- ・ねむとココロ／木村 カエラ／絵本 (海)
- ・いっぺんやってみたかってん／はっとりひろき／絵本 (突)
- ・おべんとうしろくま／柴田 ケイコ／絵本 (海・突)
- ・すずちゃんのおうみそ／竹山美奈子 文、三木葉苗 絵、宇野洋太 監修／絵本 (突)



* 今月のおはなし会 *

海南図書館 (お話:にもの会)
6月 9日(土) 午前10時～

突喰図書館 (お話:ミネルバの会)
6月 9日(土) 午前10時30分～

6月							休館日	
日	月	火	水	木	金	土		
					1	2		
3	4	5	6	7	8	9		
10	11	12	13	14	15	16		
17	18	19	20	21	22	23		
24	25	26	27	28	29	30		

7月							休館日	
日	月	火	水	木	金	土		
1	2	3	4	5	6	7		
8	9	10	11	12	13	14		
15	16	17	18	19	20	21		
22	23	24	25	26	27	28		
29	30	31						

海南図書館 TEL: 0884-73-3591 FAX: 0884-73-3551
 突喰図書館 TEL: 0884-76-1030 FAX: 0884-76-1040
 図書館ホームページ 『海陽町立図書館』で検索

e-mail: ktosyo@tk3.nmt.ne.jp
 e-mail: sisilib@lily.ocn.ne.jp
 蔵書検索できます



赤い羽根まちづくりプロジェクト

誰かのためにはきまると

海陽町社会福祉協議会
ひだまり

第135号

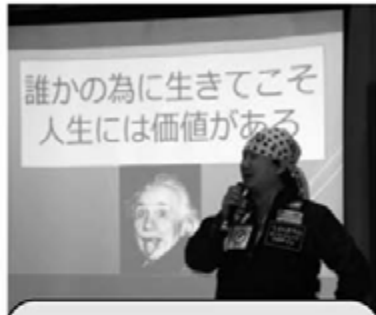

高校生だからこそ喜んでくれるボランティアがあります！と教えてくれました。

海部高校防災講演会・災害ボランティア入門講座
中島武志さん（NPOレスキューアシスト代表）に海部高校に来ていただいたの取り組みも4年連続の開催となりました。
今年も、中島さんが災害ボランティアに携わるきっかけとなった東日本大震災での活動や、現在活動されている熊本の復興支援の近況も踏まえたと話をいただきました。「まずは生きてください。そして困っている人を助けてください。」という言葉が印象的で、講演を聞いた生徒さんからは



安全に運び出すコツを教えてくださいました！

今回「ぜひ高校生のために使ってください」と非常食の炊き込みご飯を寄付してくださった（株）丸本様、ありがとうございました。

「心にストリートに響く内容ばかりでした。来年もぜひ海部高校に来て、自分たちの後輩にも今の話を聞かせてください。」とのお礼の言葉があり、中島さんの思いが高校生の心にしっかりと刻まれていたようでした。
午後の災害ボランティア入門講座には希望者18名が参加し、昼食（非常食）を食べた後、災害ボランティア入門講座として、高齢者の困り事に応える活動を行いました。4軒の高齢者宅を訪問し、掃除や家具の運びだし等、高齢者だけでは難しい活動をお手伝いしました。ボランティアを体験した高校生も、受け入れてくださった高齢者も笑顔あふれる1日でした。

天災は忘れなくても やってくるので

29年度、赤い羽根共同募金からの助成を受けて尾崎自主防災会が3月31日に実施した防災訓練についてご紹介します。

今回の訓練は、

- ・炊き出し訓練（保存食の試食）
- ・地区の備蓄品の確認

の内容で行いました。

自主防会長村上和博さんは、「地域の人らも関心があって、今回の助成金も、『受けてみんけ』と地域の人から話があつてな。地域でいろんな備蓄品を実際に買おうて、見てもろて、自宅に備える参考にしてもらえたらと思つてな。」

と、申請の動機を話されました。

参加された方からは、

「店（飲食店）で出てきても気づかんくらいおいしいなあ」

「自分の家に備蓄する物をもっかい考えてみなあかな。」

と、和気あいあいと、備蓄のことについて話し込まれていました。

助成金で購入した物品については、今回の訓練に参加できなかった方にも見てもらえたらと、訓練後八山集会所に展示したそうです。尾崎地区は川が合流する位置にあり、昔から大雨が降ると道路が冠水して避難が難しくなることもあり、皆さん備蓄に対する想いが強かったです。

共同募金は『じぶんの町を良くするしくみ』です。お住まいの地区の実情に合わせた内容で、地域の皆さんが取り組む活動を、今後も継続して応援していきます。

訓練の様子



昔遊びとお茶でホッと一息

～おれんじ家族交流会のお知らせ～



開催日: 6月28日(木)
時間: 13:30～15:00
場所: 海南庁舎 2階
内容: 昔遊び(お手玉、福笑い、かるた など)
対象: もの忘れ等、認知症の不安がある方、そのご家族
参加費: 200円(1人)

申し込みは不要です。
 お気軽にお越しください。



今回のおれんじ家族交流会は、昔懐かしの遊びをご本人もご家族の方も、みんなでわいわいと楽しむ内容になっています。お茶も用意していますので、ホッと一息つきながら、日頃の悩みや思いを同じ立場の皆さんで話し合ってみませんか。地域包括支援センターの職員も同席していますので、介護に関する相談や、認知症についての疑問、接し方等についてもお気軽にご相談ください。内容についてのお問い合わせもお気軽に、下記連絡先までお電話ください。



連絡先 海陽町社会福祉協議会内 (海部庁舎2階)
 地域包括支援センター TEL.0884-73-0620

海陽町地域包括支援センター通信

33

子育てひろば「おひさま」

0歳から就学前のお子さまと保護者の方々が集まって、毎月違った内容を取り入れて楽しい時間を過ごしています。

あそびに来てね!

- ☆日時 毎月第3金曜日 10時～12時
- ☆場所 偶数月(いきいき館)
奇数月(穴喰老人憩いの家)
- ☆内容 リズム遊び・工作・読み聞かせ

サンシャインモアナ店では「牛乳を飲んで、地域の子どもたちを応援しよう!」をテーマに、子ども支援活動を行っている団体等への寄付活動に取り組みられています。今回、平成29年9月1日以降のサンシャイン牛乳の売り上げの一部を海陽町民生児童委員協議会が行う子育てひろば「おひさま」の活動にご寄附くださいました。有効に使わせていただきます。ありがとうございました。(海陽町民生児童委員協議会)

子育てひろば「おひさま」



各種お問い合わせ・ご相談は
 海陽町社会福祉協議会

本所(海部庁舎2階)
 TEL: 73-1980
 FAX: 73-3471
 穴喰支所(わしずみ荘内)
 TEL: 76-3444
 FAX: 76-3440

無料弁護士相談

要予約

日時: 平成30年 6月16日(土)
 午前10時～12時まで(1人30分)
 場所: 海陽町社協 穴喰支所(わしずみ荘内)
 弁護士: 田中 浩三 先生
 相談内容: 多重債務・相続・離婚・契約
 ・消費者相談・交通事故等何でも可
 利用方法: 先着・予約制となっておりますので、社会福祉協議会にお申込みください。



海陽町求人情報サービス

海陽町では、定住促進を目的として、住民の方、移住・定住を予定している方に町内の求人情報を発信しています。

海陽町求人情報掲示板

平成30年5月9日現在、町へ直接提供された求人情報です。詳細は求人者へ直接ご連絡ください。
●充足 取り消されている場合がありますので、あらかじめご了承ください。

- 【アルバイト】
●拡張員
●宅配先の新規拡張
●園時給1,000円
●園1名
●園なし
●普通自動車免許
●休日相談
●お問い合わせ TEL 73 2978まで

求人事業主の皆様へ

- ①「求人情報掲示板用シート」の提出
●「まち・みらい課」に直接提出ください。
●メール、フライングシートによる提出不可
●求人情報掲示板用シートは町ホームページ
http://www.town.kayabe.jpよりダウンロードは、役場各庁舎に備付のものをご利用ください。
②広報「海陽」へ掲載
●受付は随時行っておりますが、提出日によって掲載時期が変わりますので、ご了承ください。
●ホームページ：1週間以内に掲載ください。
●広報誌：15日まで翌月広報誌に掲載
●希望者から連絡がありましたら、当事者間で交渉してください。
●充足 取り消した段階で、まち・みらい課へご連絡ください。
●次の事項をご確認のうえ、手続きをお願いします。
●町内の求人情報で、ハローワークに求人申込みしていない求人情報に限り。
●役場では求人情報の提供のみを行います。
●求人内容によっては、ハローワークでの求人申込みをお勧めする場合があります。
●労働条件が著しく不適当な場合など、内容によっては掲載できない場合があります。
●ハローワーク求人情報について
●ハローワークで求人申込みを行った求人者の方は町への手続きは不要です。

ハローワーク求人情報

平成30年5月9日現在、ハローワーク牟岐で受理している求人のうち、町内の求人情報を抜粋しています。面接を希望される方は、必ず窓口で紹介状の交付を受けてください。
●充足 取り消されている場合がありますので、あらかじめご了承ください。
●求人事業主の皆様へ
●広報「海陽」ハローワーク求人情報において、事業所名の掲載を希望される場合は、ハローワーク牟岐で申込みが必要となります。
●お問い合わせ・お申込み
●ハローワーク牟岐（阿南公共職業安定所牟岐出張所）
TEL 72 11003

フルタイム 訪問介護員（急募）/正社員

ケアセンターA 四国株式会社 海陽
園サービス手順に基づいた身体介護 生活援助の供給を担当
●155,000円～189,000円
●20～2000の間の8時間
●園1人 園雇用 労災 健康 厚年
●介護初心者研修修了者、介護実務者研修修了者、介護福祉士、看護師、准看護師のいずれか
●普通自動車免許（A-T限定可）36051-38281

自動車整備士/正社員
●海南中古車センター
●自動車整備、車検整備、分解整備、分解修理等
●150,000円～200,000円
●20～1730
●園1人 園雇用 労災 健康 厚年
●普通自動車免許（A-T限定可）整備士経験有り
36051-35681

看護職員/正社員
●老人保健施設シヤンホ緑風会
●入所利用者の健康管理及び看護業務
●174,000円～158,000円
●園変形1700、1600、830、1730、930、1830
●園18歳以上 省令1号 園1人
●園雇用 労災 健康 厚年
●看護師又は准看護師 36051-380181

管理栄養士又は栄養士/正社員
●老人保健施設シヤンホ緑風会
●栄養士業務・調理業務
●153,000円～166,000円
●園1830～1730、930、830
●園1人 園雇用 労災 健康 厚年
●管理栄養士又は栄養士 36051-381081

介護職員/正社員
●老人福祉施設で高齢者の自立支援に向けた日常生活介護
●151,000円～191,000円
●園1630～1530、830、1730
●園1人 園雇用 労災 健康 厚年
36051-38281

製造/正社員以外
●オランダ農業協同組合
●機械で加工、味付けされた弁当の総菜等をコンパア上でチニック、箱詰めする作業
●113,600円～150,728円
●園1人 園雇用 労災 健康 厚年
36051-23281

製造/正社員以外
●オランダ農業協同組合
●機械で加工、味付けされた弁当の総菜等をコンパア上でチニック、箱詰めする作業
●158,651円～188,330円
●園1700、130
●園1人 園雇用 労災 健康 厚年
36051-34281

製造/正社員以外
●オランダ農業協同組合
●機械で加工、味付けされた弁当の総菜等をコンパア上でチニック、箱詰めする作業
●130,000円～150,728円
●園1人 園雇用 労災 健康 厚年
36051-23281

製造/正社員以外
●オランダ農業協同組合
●機械で加工、味付けされた弁当の総菜等をコンパア上でチニック、箱詰めする作業
●130,000円～150,728円
●園1人 園雇用 労災 健康 厚年
36051-23281

製造/正社員以外
●オランダ農業協同組合
●機械で加工、味付けされた弁当の総菜等をコンパア上でチニック、箱詰めする作業
●130,000円～150,728円
●園1人 園雇用 労災 健康 厚年
36051-23281

製造/正社員以外
●オランダ農業協同組合
●機械で加工、味付けされた弁当の総菜等をコンパア上でチニック、箱詰めする作業
●130,000円～150,728円
●園1人 園雇用 労災 健康 厚年
36051-23281

環境管理/正社員以外

園オランダ農業協同組合
●敷地内の環境管理業務全般
●133,400円～138,600円 園800～1700
●園不問 園1人 園雇用 労災 健康 厚年
●普通自動車免許（A-T限定可）36051-35481

肥料製造兼運転手/正社員以外
●オランダ農業協同組合
●敷地内作業場の業務、運転手業務
●園173,150円 園1700、200、1200
●園不問 園1人 園雇用 労災 健康 厚年
●大型自動車免許 一種 36051-336781

鶏糞及び運転手/正社員以外
●オランダ農業協同組合
●夜間に鶏糞農家を回って、鶏糞及び運搬作業
●園173,150円 園1700、800
●園不問 園1人 園雇用 労災 健康 厚年
●大型自動車免許 一種 36051-337881

食品生産業務管理（幹部候補生）/正社員
●園丸本
●食品工場において、生産全般の管理業務
●園185,000円～140,000円
●園800～1700
●園不問 園1人 園雇用 労災 健康 厚年
●食品工場での生産ライン等の管理経験者及び食品メーカー現場管理経験者 36051-33281

食品生産（多機能士）/正社員
●園丸本
●食品工場において、生産手配や準備および工程管理など多機能の業務の担当
●園160,000円～110,000円
●園800～1700
●園不問 園1人 園雇用 労災 健康 厚年
●メーカーや製造現場（食品に限らず）でモノづくりの経験と基本を身に付けた方 36051-333981

製造（ベトフード）/正社員以外
●園丸本
●ベトフードの製造作業（機械加工されたベトフードをコンパア上でチニック、箱詰め）
●園133,400円～128,600円 園800～1700
●園不問 園1人 園雇用 労災 健康 厚年
36051-32081

受付・歯科助手/正社員
●園やまいし歯科
●歯科診療のアシスト業務、受付業務など
●園130,000円～155,000円
●園1900～1900、900、1600
●園三五歳以下 省令三号、S、Y 園1人
●園雇用 労災 健康 厚年
36051-268081

受付・歯科助手/正社員
●園やまいし歯科
●歯科診療のアシスト業務、受付業務など
●園130,000円～155,000円
●園1900～1900、900、1600
●園三五歳以下 省令三号、S、Y 園1人
●園雇用 労災 健康 厚年
36051-268081

受付・歯科助手/正社員
●園やまいし歯科
●歯科診療のアシスト業務、受付業務など
●園130,000円～155,000円
●園1900～1900、900、1600
●園三五歳以下 省令三号、S、Y 園1人
●園雇用 労災 健康 厚年
36051-268081

受付・歯科助手/正社員
●園やまいし歯科
●歯科診療のアシスト業務、受付業務など
●園130,000円～155,000円
●園1900～1900、900、1600
●園三五歳以下 省令三号、S、Y 園1人
●園雇用 労災 健康 厚年
36051-268081

受付・歯科助手/正社員
●園やまいし歯科
●歯科診療のアシスト業務、受付業務など
●園130,000円～155,000円
●園1900～1900、900、1600
●園三五歳以下 省令三号、S、Y 園1人
●園雇用 労災 健康 厚年
36051-268081

看護師・准看護師/正社員

園医療法人 松原会 大里医院
●内科、小児科、耳鼻科、放射線科の看護業務
●園120,000円～130,000円
●園1830～830、1730
●園不問 園1人 園雇用 労災 健康 厚年
●看護師又は准看護師 36051-311781

技術職（土木施工管理業務）/正社員
●園六建設工業株式会社
●土木工事現場の施工管理業務及び現場管理業務
●園180,000円～150,000円
●園800～1700
●園四五歳以下 省令三号、Y 園1人
●園雇用 労災 健康 厚年
●普通自動車免許（A-T限定可） 36051-312881

技術職（土木施工管理業務）/正社員
●園多田工業
●官公庁工事の土木工事現場における施工管理業務及び現場管理業務全般等
●園180,000円～140,000円
●園800～1700
●園五十歳以下 省令三号、Y 園1人
●園1級又は2級土木施工管理技士 36051-22981

精肉係（7.5時間）/正社員以外
●園サンシャインモア
●スーパーでの業務全般商品のパック詰め、品出し、値付け等
●園133,400円～138,600円
●園800～1700
●園不問 園1人 園雇用 労災 健康 厚年
36040-104681

惣菜係（7.5時間）製造要員/正社員以外
●園サンシャインモア
●スーパーで惣菜部門業務全般（パック詰め、品出し、販売等）
●園135,150円～138,600円
●園800～1700
●園不問 園1人 園雇用 労災 健康 厚年
36040-104681

惣菜係（7.5時間）製造要員/正社員以外
●園サンシャインモア
●スーパーで惣菜部門業務全般（パック詰め、品出し、販売等）
●園135,150円～138,600円
●園800～1700
●園不問 園1人 園雇用 労災 健康 厚年
36040-104681

惣菜係（7.5時間）製造要員/正社員以外
●園サンシャインモア
●スーパーで惣菜部門業務全般（パック詰め、品出し、販売等）
●園135,150円～138,600円
●園800～1700
●園不問 園1人 園雇用 労災 健康 厚年
36040-104681

惣菜係（7.5時間）製造要員/正社員以外
●園サンシャインモア
●スーパーで惣菜部門業務全般（パック詰め、品出し、販売等）
●園135,150円～138,600円
●園800～1700
●園不問 園1人 園雇用 労災 健康 厚年
36040-104681

惣菜係（7.5時間）製造要員/正社員以外
●園サンシャインモア
●スーパーで惣菜部門業務全般（パック詰め、品出し、販売等）
●園135,150円～138,600円
●園800～1700
●園不問 園1人 園雇用 労災 健康 厚年
36040-104681

惣菜係（7.5時間）製造要員/正社員以外
●園サンシャインモア
●スーパーで惣菜部門業務全般（パック詰め、品出し、販売等）
●園135,150円～138,600円
●園800～1700
●園不問 園1人 園雇用 労災 健康 厚年
36040-104681

惣菜係（7.5時間）製造要員/正社員以外
●園サンシャインモア
●スーパーで惣菜部門業務全般（パック詰め、品出し、販売等）
●園135,150円～138,600円
●園800～1700
●園不問 園1人 園雇用 労災 健康 厚年
36040-104681

歯科助手(急募)／パート労働者
 ①スエデンタルクリニック
 ②歯科診療のアシスト業務(受付業務など)
 ③19:00～13:00④15:00～18:00又は9:00～18:00の間の4時間以上
 ⑤1人 ⑥労災
 ⑦基本的なパソコン操作 36051-296581

ホームヘルパー(急募)／パート労働者
 ①介護福祉士、准・正看護師、ホームヘルパー2級のいずれか、普通自動車免許 36051-188081
 ②介護福祉士、准・正看護師、ホームヘルパー2級のいずれか、普通自動車免許 36051-188081

調理補助／パート労働者
 ①イフスコヘルスケア(株)
 ②病院給食の調理、盛り付け、洗浄、事務処理
 ③7:50～12:15④7:30～12:00⑤8:00～12:00又は6:30～9:35の間の5時間程度
 ⑥1人 ⑦雇用 労災
 ⑧36010-4550881

調理補助／パート労働者
 ①ハンジヤ
 ②ハンジヤでの調理補助業務盛り付け、火入れ、材料のカット等
 ③9:00～21:00の間の5時間程度
 ④1人 ⑤雇用 労災
 ⑥36051-231781

看護師／パート労働者
 ①(有)ランチャ、まぜの里
 ②デイサービスグループホームにおける看護業務全般
 ③15:00～21:00 ④8:30～14:30
 ⑤1人 ⑥労災
 ⑦看護師又は准看護師 36051-360781

お菓子係(5時間)／パート労働者
 ①お菓子部門業務全般(品出し、管理、その他雑務)
 ②7:50～18:00
 ③8:00～17:00の間の5時間程度
 ④1人 ⑤雇用 労災
 ⑥36040-1049881

鮮魚係(5時間)／パート労働者
 ①お魚部門業務全般(商品のパック詰め、品出し、値付け等)
 ②8:00～17:00の間の5時間程度
 ③1人 ④雇用 労災
 ⑤36040-1052381

青果係(5時間)／パート労働者

サンシャインモアナ
 ①サンシャインモアナ
 ②品出し、値付け、販売等
 ③7:50～17:00の間の5時間程度
 ④1人 ⑤雇用 労災
 ⑥36040-1055581

レジ係(5時間)／パート労働者
 ①サンシャインモアナ
 ②レジ操作、品出し業務全般
 ③7:50～17:00の間の5時間程度
 ④1人 ⑤雇用 労災
 ⑥36040-1057781

教習指導員／パート労働者
 ①自動車学校のインストラクターとして運転者の育成を行う(技能教習や学科教習)
 ②8:00～20:00の間の4時間以上
 ③5人 ④雇用 労災
 ⑤教習指導員資格 36051-403081

販売員／パート労働者
 ①ホームセンターでの商品陳列、補充、商品整理、レジ清掃等の店内作業他
 ②7:30～17:00 ③8:45～13:00
 ④1人 ⑤雇用 労災
 ⑥3310-3025281

接客サービス／パート労働者
 ①ホテル及び道の駅内のレストラン・宴会場などの接客サービス全般(レジ打ちなど)
 ②6:00～11:00③17:00～22:00又は7:00～21:00の間の5時間程度
 ④1人 ⑤雇用 労災
 ⑥36051-375981

接客サービス／パート労働者
 ①(※注1)、宴会場でのサービス全般
 ②7:40～11:00③17:00～22:00又は9:00～21:00の間の5時間程度
 ④1人 ⑤雇用 労災
 ⑥36051-376581

フロント／パート労働者
 ①ホテルでのお客様への対応、電話、客室対応
 ②7:40～17:00③22:00の間の5時間程度
 ④1人 ⑤雇用 労災
 ⑥36051-377481

一般事務／パート労働者
 ①(※注1)
 ②共同店舗運営に伴う事務や管理業務
 ③7:00～16:00
 ④1人 ⑤雇用 労災 健康 厚生
 ⑥普通自動車免許(A-T限定可)
 ⑦基本的なパソコン操作 36051-346281

販売員／パート労働者
 ①18歳以上 省令1号 ②2人
 ③雇用 労災 健康 厚生
 ④36030-744881

販売員／パート労働者
 ①(※注1)
 ②ドラッグストアでのレジ・品出し・接客・売り場メンテナンス等
 ③8:30～15:00④15:00～21:30⑤8:30～13:00
 ⑥3人 ⑦雇用 労災 財形
 ⑧36010-9378481

販売員／パート労働者
 ①(※注1)
 ②ホームセンターでの商品陳列、補充、商品整理、レジ清掃等の店内作業他
 ③7:40～17:00④16:45～19:30
 ⑤3人 ⑥雇用 労災
 ⑦3310-2261981

製造／パート労働者
 ①(※注1)
 ②和洋菓子の製造
 ③7:50～17:00
 ④1人 ⑤雇用 労災
 ⑥36051-282281

接客／パート労働者
 ①(※注1)
 ②ラーメン店でのフロア業務全般、厨房補助業務
 ③7:40～17:00
 ④1人 ⑤雇用 労災
 ⑥36051-284081

一般事務／パート労働者
 ①(※注1)
 ②パソコンを使用した事務
 ③7:40～17:00の間の8時間以上
 ④1人 ⑤雇用 労災
 ⑥基本的なパソコン操作 36051-292081

配送／パート労働者
 ①(※注1)
 ②3トントラックを使用して、徳島市・鳴門市方面へ農作物の配送を行う
 ③8:00～19:00
 ④2人 ⑤雇用 労災
 ⑥普通自動車免許(A-T限定不可) ※平成19年以降に免許を取得された方は中型免許が必要
 ⑦36051-293881

警備員(急募)／パート労働者
 ①(※注1)
 ②建築工事現場等のあらゆる場所での交通誘導
 ③18歳以上 省令1号 ④3人 ⑤雇用 労災
 ⑥18歳以上 省令1号 ⑦3人 ⑧雇用 労災
 ⑨普通自動車又は原付 36051-300981

商品発送・準備業務／パート労働者
 ①(※注1)
 ②商品の検品、梱包、発送準備、レーザー加工商品の製作補助など
 ③7:50～16:00
 ④1人 ⑤雇用 労災
 ⑥普通自動車免許(A-T限定可) 36051-306281

接客、商品の品出し等／パート労働者
 ①(※注1)
 ②コンビニでの接客、レジ、品出し、清掃等
 ③7:40～19:00
 ④6:00～9:00⑤9:00～13:00⑥17:00～22:00又は22:00～06:00の間の8時間
 ⑦2人 ⑧雇用 労災
 ⑨36051-306181

フロント(夜間)／パート労働者
 ①(※注1)
 ②ホテルでのお客様への対応、電話、客室対応
 ③5:40～8:00
 ④6:40～9:00
 ⑤2人 ⑥雇用 労災
 ⑦普通自動車免許(A-T限定可)
 ⑧パソコン事務の経験 36051-264781

製造／パート労働者
 ①(※注1)
 ②ペットフードの製造作業(機械加工されたペットフードをコンパイルしてチエック・箱詰)
 ③7:00～17:00の間の4時間程度
 ④2人 ⑤雇用 労災
 ⑥36051-209281

配送・調理補助／パート労働者
 ①(※注1)
 ②商品配送及び和洋菓子の調理補助業務
 ③7:40～17:00
 ④1人 ⑤雇用 労災
 ⑥普通自動車免許(A-T) 36051-325681

販売員／パート労働者
 ①(※注1)
 ②品出し、検品・仕入れ伝票のチェック等
 ③店内での業務
 ④8:30～13:00⑤13:00～17:00⑥17:00～22:00
 ⑦4:30～22:00の間の4時間程度
 ⑧10人 ⑨雇用 労災 財形
 ⑩39010-6827181

(凡例) ①職業所名 ②業務の内容 ③賃金 ④就業時間 ⑤年齢 ⑥採用人員 ⑦加入保険等 ⑧必要な免許資格等
 【※注1】 事業所名等、詳しくは「ハローワーク岐阜」(TEL084721103)又は「ハローワークインターネットサービス」(https://www.hellowork.go.jp)をご利用ください
 ※海陽町では定住促進等を目的とした求人情報の提供と位置づけ、求人情報の発信のみを実施していません。職業紹介事業の運営等の仲介業務は行っておりませんので、採用条件及び申込み等は利用者(事業所等)が自らの責任において行ってください

◆お問い合わせ 海陽町役場まち・みらい課 TEL73-4156

人権相談

とき…6月4日(月)
午前10時～12時
ところ…海南庁舎・穴喰庁舎

行政相談

とき…6月4日(月)
午前10時～12時
ところ…穴喰老人憩いの家
とき…6月26日(火)
午前9時～12時
ところ…穴喰老人憩いの家

◇ご結婚
おめでとーいございます

四月
〔穴喰地区〕

夫 寺崎 由人 尾崎
妻 菱川 舞子 高松市

◇お誕生
おめでとーいございます

四月
〔海南地区〕

山本 大喜 三女 晴は 桜る 粟浦
井口 真実 二男 玲れ 志い 西
山本 由裕 佳也 長女 紗さ 也や 中小路

◇謹んでご冥福を
お祈りいたします

四月
〔海南地区〕

村上 上ツルエ 92才 若松
北 上 淳 76才 相川
仲 村 章 88才 相川

〔海部地区〕

吉原 サトミ 92才 那佐
前田 温裕 87才 芝

〔穴喰地区〕

山上 節子 95才 西かじや
中西 昭三 89才 中谷



※4月届出分

サマージャンボ宝くじ

7月9日発売!!

1枚300円

この宝くじの収益金は市町村の明るく住みよいまちづくりに使われます。

公益財団法人市町村振興協会



駐在所だより

〈事件・事故は110番〉



穴喰駐在所 Tel. 76-2029
奥浦駐在所 Tel. 73-0878
大里駐在所 Tel. 73-0867
浅川駐在所 Tel. 73-1064

牟岐警察署 Tel. 72-0110

相談窓口ご案内

ストーカー・DV・悪質商法・薬物・けん銃・廃棄物・性犯罪・交通関係等様々な相談に応じます。
●#9110(プッシュ回線のみ) (088)653-9110
●犯罪被害者相談・心のケア (088)656-8080
●子どもたちの悩み事相談 (088)625-8900
●子どもたちのいじめに関する相談 (088)623-7324
●運転免許に関する相談 (088)662-0561

4月中の海陽町内 事件・事故発生件数

*交通事故について 人身交通事故……1件、物損交通事故…19件
*事件について 盗難…1件
※このコーナーは、注意喚起のため地域で発生した事件・事故をお知らせするものです。

水工体験

◇とき…午前9時より午後4時まで
◇ところ…阿波海南文化村・工芸館

藍染体験

◇とき…午前9時30分より午後3時まで
(午前9時30分開始、午後1時30分開始)
◇ところ…阿波海南文化村・工芸館

展示

◇三幸館の展示は水墨画展
6月1日(金)から6月30日(土)まで

※変更になる場合がありますので事前にお問い合わせ下さい。

お問い合わせ 海南文化館 Tel.73-3100

2018年6月カレンダー

日	月	火	水	木	金	土
					1	2
3	4	5	6	7	8	9
木工		藍染		木工		
10	11	12	13	14	15	16
木工		藍染		木工		
17	18	19	20	21	22	23
木工		藍染		木工		
24	25	26	27	28	29	30
木工		藍染		木工		

海陽町の食材紹介 百花蜜



今回は、はちみつができるまでの貴重な瞬間に立ち会ってきました。海陽町では左の写真にあるような箱をよく見かけます。蜂の巣箱です。ミツバチには日本ミツバチと西洋ミツバチがあり、浅川の丸岡聖司さんの飼っている巣箱には日本ミツバチが住んでいます。日本ミツバチは様々な花の蜜を吸うことから、とれるはちみつは百花蜜と呼ばれています。薫り高いはちみつの採取は7月ごろということです。

この巣箱、丸岡さんの手作り。巣箱ははちみつが切り出しやすいように3段になっています。今回立ち会ったのは、このはちの集団が「分蜂」として新たな女王バチとともに、引越しする、新たなはちみつの里ができる瞬間です。その瞬間は一瞬で、引越し前にこのように近くの低木に群がります。そしてこの群れから、偵察部隊が数十匹送り出され、偵察部隊が気に入れば、女王バチとそのほかの大群が一斉に移動することになります。この時、むりやり女王バチを新しい巣箱に移すことも一つの方法ですが、それをすると気に入ら

ずに出て行ってしまふ確率が数段上がるのだそう。気に入るか気に入らないかは女王バチ次第です。この1年に1度の分蜂を心待ちにしていた丸岡さんはとても嬉しそうにこの光景を眺めていました。



災害は忘れた頃にやってくる！

山地災害の危険信号を見逃すな！



山地災害が起こる多くの場合、山の斜面や川の流れをよく観察してみると、事前に**危険信号**と思われる変化がキャッチできます。

ふだん澄んでいる沢や井戸の水が濁ってきた



川がにごり、水かさが増し、流木が混ざりはじめた



雨が降り続けているのに川の水位が急に下がった

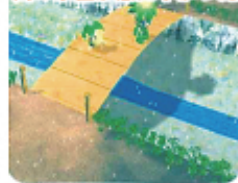

石が転がり落ちてきた



右の8つの危険信号に注意して下さい。

わき水の量が急に増えた



今まで涸れたことのないわき水が止まった



山の木が傾いたり、斜面に亀裂ができた



地鳴りの音が聞こえてきた



危険信号をキャッチしたら

山くずれなどのおそれがある場所では、テレビなどの気象情報に注意しましょう。



すぐ避難！



すぐ避難！

災害が起こったらすぐに110番か119番に通報しよう！



あぶない！

災害の危険がある場所には近づかないようにして下さい。

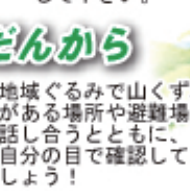

危険！



ふだんから

家族や地域ぐるみで山くずれのおそれがある場所や避難場所について話し合うとともに、実際に自分の目で確認しておきましょう！