



広報  
7月号

2018.7月 No.147

# 海陽

# KAMAYO

## 母川ほたるの乱舞

### 主な内容

- P 2 狂犬病予防注射実施のお知らせ
- P 4 健診のお知らせ
- P 21 図書館だより
- P 22 社協だより「ひだまり No.136」
- P 24 求人情報サービス



総人口 / 9,500人  
男 / 4,481人  
女 / 5,019人  
世帯数 / 4,663戸  
(平成30年5月末日現在)

## 犬の登録及び狂犬病予防注射の実施について

徳島県獣医師会・保健環境課（海部庁舎） ☎ 0884-73-4311

- \* 今年度最後の集団接種です。狂犬病の予防注射をしていない犬は、必ず受けて下さい。
- \* 登録がまだお済みでない犬は各庁舎窓口か今回の注射時にご登録をお願いします。
- \* 小雨決行、悪天候のため実施できなかった地区は、それぞれ指定されている日付に延期します。

- ・登録料 1匹につき **3,000円** … 1度登録している犬は必要ありません。
- ・予防注射料 1匹につき **3,000円** … 毎年1回必ず受ける必要があります。

《穴喰・海部地区》		7月13日(金)		《海南地区》		7月27日(金)	
延期の場合		8月3日(金)		延期の場合		8月24日(金)	
時間	場所	時間	場所	時間	場所	時間	場所
8:30~8:35	那佐西 豚皇横	8:30~8:35	皆ノ瀬 皆ノ瀬停留所前	8:30~8:35	皆ノ瀬 皆ノ瀬停留所前	8:30~8:35	皆ノ瀬 皆ノ瀬停留所前
8:45~8:50	金目 金目停留所前	8:40~8:45	小川 旧二宮商店前	8:40~8:45	小川 旧二宮商店前	8:40~8:45	小川 旧二宮商店前
8:55~9:00	竹ヶ島 生活改善センター前	8:50~8:55	桑原 バス停留所横	8:50~8:55	桑原 バス停留所横	8:50~8:55	桑原 バス停留所横
9:10~9:15	浜 漁民会館	9:05~9:10	神野 川上出張所前	9:05~9:10	神野 川上出張所前	9:05~9:10	神野 川上出張所前
9:20~9:30	西町 町民センター	9:20~9:25	中野 北川宅前	9:20~9:25	中野 北川宅前	9:20~9:25	中野 北川宅前
9:35~9:40	日比原 日比原橋横	9:40~9:45	村山 消防屯所前	9:40~9:45	村山 消防屯所前	9:40~9:45	村山 消防屯所前
9:45~9:50	大野 日山会館前	10:00~10:05	吉野 吉野分館前	10:00~10:05	吉野 吉野分館前	10:00~10:05	吉野 吉野分館前
9:55~10:00	尾崎 上田宅前	10:10~10:15	前田 海南庁舎前	10:10~10:15	前田 海南庁舎前	10:10~10:15	前田 海南庁舎前
10:05~10:10	芥附 円山宅前	10:20~10:25	四方原 かげの電気店横	10:20~10:25	四方原 かげの電気店横	10:20~10:25	四方原 かげの電気店横
10:30~10:35	鞆浦 鞆浦福祉会館前	10:30~10:35	四方原 図書館前	10:30~10:35	四方原 図書館前	10:30~10:35	四方原 図書館前
10:40~10:45	奥浦 海部庁舎	10:40~10:45	松原 斎藤商店前	10:40~10:45	松原 斎藤商店前	10:40~10:45	松原 斎藤商店前
10:50~10:55	奥浦 旧野田医院横	10:50~10:55	中小路・浜崎 大里集落センター前	10:50~10:55	中小路・浜崎 大里集落センター前	10:50~10:55	中小路・浜崎 大里集落センター前
11:00~11:05	野江 農協前	11:00~11:05	松原 大里台ゴミ収集所横	11:00~11:05	松原 大里台ゴミ収集所横	11:00~11:05	松原 大里台ゴミ収集所横
11:10~11:15	芝 新居神社前	11:10~11:15	松原 町営住宅松原団地前	11:10~11:15	松原 町営住宅松原団地前	11:10~11:15	松原 町営住宅松原団地前
11:20~11:25	中山 公民館前	11:20~11:25	浜 浅川出張所前	11:20~11:25	浜 浅川出張所前	11:20~11:25	浜 浅川出張所前
11:35~11:40	富田 公民館前	11:30~11:35	大田 天神社前	11:30~11:35	大田 天神社前	11:30~11:35	大田 天神社前
		11:45~11:50	伊勢田 竹ノ内分校跡	11:45~11:50	伊勢田 竹ノ内分校跡	11:45~11:50	伊勢田 竹ノ内分校跡
		12:00~12:05	粟浦 粟ノ浦バス停留所前	12:00~12:05	粟浦 粟ノ浦バス停留所前	12:00~12:05	粟浦 粟ノ浦バス停留所前
		12:10~12:15	鯖瀬 鯖瀬分館前	12:10~12:15	鯖瀬 鯖瀬分館前	12:10~12:15	鯖瀬 鯖瀬分館前



※もよりの動物病院では、個別に接種も出来ますので必ず受けてください。

※最近特に飼い猫、飼い犬のフンの苦情が沢山あります。

猫・犬は放し飼いをしないでフンの処理は家庭内で行うのがマナーです。

※犬が死亡したときや犬の所在地が変わったとき、また飼い主が変わったときは、届出が義務づけられています。(死亡届・変更届)

## 国民年金保険料免除等の申請について 平成30年度の一般免除申請が7月より開始されます

住民人権課（海南庁舎） ☎ 0884-73-4152

### 保険料の納付が困難なときの保険料免除申請について

国民年金には、保険料納付が免除される制度や猶予される制度があります。納付が困難だからといってそのままにせず、必ず国民年金窓口で手続きを行ってください。

#### ○納付が困難なときは、保険料免除制度

経済的理由などで保険料を納めることが困難なとき利用できる制度で、申請が承認されると保険料納付の全額または一部（4分の3、2分の1、4分の1）が免除されます。

#### ○50歳未満の方は、納付猶予制度

本人が50歳未満であるときに限って利用できる制度で、申請が承認されると保険料の全額についての納付が猶予されます。納付猶予は本人と配偶者の前年所得が一定以下であれば、世帯主の前年の所得にかかわらず承認されます。（H28年6月以前の期間は30歳未満までが対象となります。）

#### ○学生の方は、学生納付特例制度

本人が学生であるときに限って利用できる制度で、申請が承認されると保険料の全額について納付が猶予されます。学生納付特例は、本人の前年の所得が一定以下であれば、配偶者や世帯主の前年の所得にかかわらず承認されます。

#### ○失業(退職)された方は、特例免除制度

失業(退職)の事実が生じた年の翌々年6月までの期間について利用できる制度で、失業(退職)された方の雇用保険被保険者離職票や雇用保険受給資格者証等を添付すれば、保険料免除は、本人と配偶者、世帯主の前年所得から失業(退職)された方の所得を控除した額が一定以下であれば承認されます。

#### ○障害年金などを受給されている方は、法定免除制度

障害基礎年金・障害厚生(共済)年金を受けている方で、障害等級が1級または2級の方は、保険料の納付については法律によって免除されます。また、生活保護法による生活扶助を受けている方も対象となります。

### 《申請は原則として、毎年度必要です》

### 免除申請のときに持参していただくものについて

- 1 年金手帳（基礎年金番号）
- 2 マイナンバー（通知カードまたはマイナンバーカード）および本人確認書類
- 3 雇用保険被保険者離職票や雇用保険受給資格者証等(失業特例の場合)
- 4 印鑑
- 5 学生証または在学証明書(学生特例の場合)
- 6 1/1日に海陽町在住でない方は、所得照会のための同意書をいただきます

(注意) 免除を申請する方と配偶者及び世帯主の所得額が必要となりますので、必ず確定申告等で所得の申告を行っていることが条件となります。

## 健診のお知らせ ～特定健診及びがん検診について～

### ■総合健診

1. 健診日 **7月14日(土)** \*7月10日(火)までにお申し込みください。  
申し込み後、問診票をお送りします。

2. 場所・受付時間

場 所	受 付 時 間
鞆浦漁業協同組合	午前 7時30分～ 9時
海 部 庁 舎	午前10時30分～11時30分

3. 項目及び料金

項 目	料 金	
特定健診：身長・体重・血圧・検尿・血液検査等 *国保に加入されている今年度40歳になる方、昨年度特定健診を受けられた方は無料です。	1,000円	
20歳30歳代健診：特定健診と同様 一度も検査されていない方は、ピロリ菌検査を同時にできます。	1,000円	
肝炎ウイルス検査：血液検査 *対象となる方 ①昭和53年4月2日～昭和54年4月1日生まれの方 ② ①以外の方で受診の機会を逃した方	500円	
肺がん検診	胸部レントゲン	100円
	喀痰検査	500円
前立腺がん検診：血液検査	500円	
胃がん検診：胃バリウム検査	800円	
大腸がん検診：便潜血検査2日分 *クーポン対象の方は、無料です。	400円	

【問合せ先】 保健環境課（海部庁舎） TEL.73-4311 FAX.73-3880

\*問診票を直接取りに来られる方は、海南庁舎(住民人権課)・海部庁舎(保健環境課)・穴喰庁舎(穴喰振興課)までお越しください。



## 国保からのお知らせ

### 平成30年度の特定健診が始まっています!!

特定健診受診券は、お手元に届きましたか？  
生活習慣病は自覚症状の無い病気です。自分の身体の中でおこっている様々な変化を数値で知ることができるのが『健診』です。是非、今年度も特定健診を受けていただきたいと思います。



◆平成28年度の県内24市町村の受診率です。

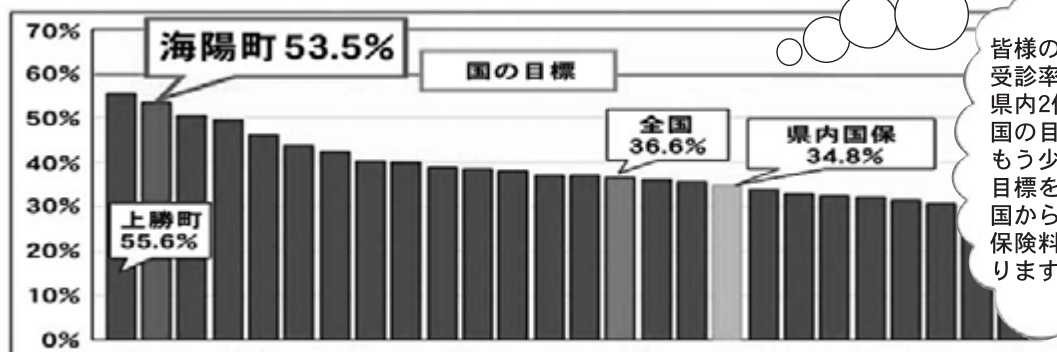

皆様のお陰で、  
受診率は毎年増加し、  
県内2位となっています。  
国の目標である60%ま  
でもう少しです！  
目標を達成することで、  
国からの交付金が増え、  
保険料が下がる事に繋が  
ります！

## 7月の運動教室のお知らせ

無理なく！楽しく！運動習慣をゲットしよう。  
～運動が苦手な方でも安心！子どもから大人まで、誰でも無理なく始められます！～

7月18日(水) 19:30～20:30 穴喰町民センター3階

7月25日(水) 19:30～20:30 海部公民館4階

### 誰でもできる簡単エアロビクス

リズムに合わせて色々なステップで楽しくシェイプアップ！



講師：霧 真美 先生  
(海陽愛♥あいクラブ健康運動指導士)  
※申し込み不要！参加費無料！  
どなたでもご参加いただけます！

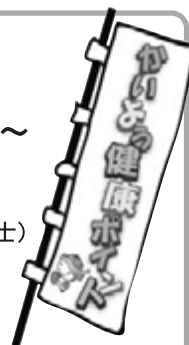

対象事業 こちらが目印です↑

## 地域包括ケアシステムづくりに向けて

地域包括ケア推進課 (海部庁舎) ☎ 0884-73-4312

### 認知症サポーター養成講座 ～穴喰中学校～

6月12日に穴喰中学校1年生のみなさんを対象に認知症サポーター養成講座を開催しました。講座では、認知症のおじいさんとその孫のやりとりの寸劇を見てから、自分だったらどういった接し方をするかグループワークを通して考えてもらいました。その後、認知症の方の気持ちを理解した接し方について学んでもらいました。



グループワークの様子



穴喰中学校1年生のみなさん

現在、本町には約1,100人のサポーターがいます。養成講座を受講されたい地域・事業所・団体の方は、地域包括ケア推進課までご連絡ください。講座は無料で、1時間程度を予定しております。

### かんたん認知症チェックもぜひご活用ください

認知症は、早期の診断と適切な治療によって、進行を遅らせることができる場合があります。本町では、その一つの方法として、スマートフォンやパソコンを利用して、認知症初期症状のチェックや、その結果に基づいた相談窓口の紹介ができる認知症簡易チェックサイトを、導入しています。

#### こんなことはありませんか？

- |  |   |
|--|---|
| <input type="checkbox"/> 同じ話を無意識のうちに繰り返す | <input type="checkbox"/> 知っている人の名前が思い出せない |
| <input type="checkbox"/> 物のしまい場所を忘れる     | <input type="checkbox"/> 今、しようとしていたことを忘れる |

認知症チェックURL

<http://fishbowlindex.net/kaiyo/>



※ご利用にあたって

利用料は無料です。ただし、通信料金は自己負担になります。  
個人情報の入力は一切不要です。このシステムの判定は、  
医学的診断をするものではありません。  
結果に関わらず、ご心配のある方はお早めにご相談ください。

## 8月は保険証の定期更新月です

福祉課（海部庁舎） ☎ 0884-73-4313

現在、後期高齢者医療制度に加入されている方には、有効期限が「平成30年7月31日」となっている紫色の「後期高齢者医療被保険者証」を、1人に1枚お渡ししています。

7月中に市町村担当課から、有効期限 平成31年7月31日と記載された**新しい被保険者証〔濃いクリーム色（黄色）〕**をお届けします。

平成30年8月1日から平成31年7月31日までの一部負担金の割合（1割又は3割）は、平成29年中の所得に基づき、改めて判定します。

8月1日以降は、古い被保険者証は使えませんので、受診の際は有効期限を確認し、お間違えのないようご注意ください。

**後期高齢者医療被保険者証**

有効期限 年 月 日

被保険者番号			
被 保 険 者	住 所		
	氏 名		
	生年月日		
資格取得年月日			
発 効 期 日			
交 付 年 月 日			
一 部 負 担 金 の 割 合			
保 険 者 番 号 並 び に 保 険 者 の 名 称 及 び 印	<input type="text"/> <input type="text"/> <input type="text"/> <input type="text"/> <input type="text"/> <input type="text"/> <input type="text"/> <input type="text"/> <input type="text"/> <input type="text"/>		

### 後期高齢者医療被保険者証

有効期限 平成31年7月31日

※ご確認ください！

新しい被保険者証の有効期限は

## 平成31年7月31日

になっています。

### 【一部負担金の割合の判定方法について】

1割負担となる方		
同じ世帯の被保険者全員の住民税課税所得が145万円未満		
3割負担となる方		
世帯構成	被保険者が1人の場合	被保険者が2人以上の場合
住民税課税所得	145万円以上	145万円以上の被保険者がいる
総収入の合計額	383万円未満は1割(要申請) 383万円以上は3割(※)	520万円未満は1割(要申請) 520万円以上は3割

※70歳以上75歳未満の方(後期高齢者医療制度の被保険者以外)がいる場合、その方々との総収入の合計額が520万円未満の場合は1割(要申請)

#### ※後期高齢者医療限度額適用・標準負担額減額認定証（薄い紫色）をお持ちの方へ

現在お持ちの「後期高齢者医療限度額適用・標準負担額減額認定証」は、有効期限が「平成30年7月31日」となっています。

平成29年度の認定証をお持ちの方で平成30年度住民税非課税世帯の方には、7月末までにお住まいの市町村から「後期高齢者医療限度額適用・標準負担額減額認定証」をお届けいたします。更新申請書の提出は必要ありません。

認定証に記載されている適用区分が「区分Ⅱ」の方で「過去12か月で90日を超える入院」をされた方は、お住まいの市町村担当窓口申請していただくことで、入院時の食事代がさらに減額されます。

### ※平成30年8月から高額療養費の上限額が変わります（現役並み所得の方）

平成30年8月以降、年収約370～1,160万円（課税所得145～689万円）に該当する方は、ひと月にひとつの医療機関での支払いが高額になる可能性があるため、市町村窓口にて、「限度額適用認定証」の交付の申請をおすすめします。

※限度額適用認定証の交付を受けていない場合でも、後日、上限額を超えて支払った医療費を払い戻すための申請をすることは可能です。

## 臓器提供の意思表示にご協力ください

新しい被保険者証(有効期限平成31年7月31日)の裏面に、臓器提供意思表示欄が設けられています。

これは、臓器移植に関する啓発や知識を深めるためです。臓器移植とは、病気や事故により臓器が機能しなくなった方に他の方の健康な臓器を移植し、機能を回復させる医療です。

臓器提供の意思表示は自分の意思で決めることができます。また、意思表示欄記入後も意思の変更ができます。

臓器提供についてよく考え、家族とよく話し合い、意思表示欄の記入にご協力ください。

なお、意思表示欄への記入は任意であり、義務付けるものではありません。

<p><b>注意事項</b> 保険医療機関等において診療を受けようとするときは、必ずこの証をその窓口で渡してください。 備 考</p>	
<p>※以下の欄に記入することにより、臓器提供に関する意思表示をすることができます。記入する場合は、1から3までのいずれかの番号を○で囲んでください。</p>	
<p>1. 私は、脳死後及び心臓が停止した死後のいずれでも、移植の為に臓器を提供します。 2. 私は、心臓が停止した死後に限り、移植の為に臓器を提供します。 3. 私は、臓器を提供しません。 ◀ 1又は2を選んだ方で、提供をしない臓器があれば、×をつけてください。▶</p>	<p>◆自分の意思に合う番号を選択 自分の意思に合う番号を1から3までの中からひとつだけ選んで○をしてください。</p>
<p>【心臓・肺・肝臓・腎臓・膵臓・小腸・眼球】 (特記欄： 署名年月日：           年           月           日 )</p>	<p>◆提供したくない臓器の選択 1又は2を選んだ方で、提供したくない臓器があれば、その臓器に×をつけてください。なお、提供できる臓器は以下のとおりです。 脳死後：心臓・肺・肝臓・腎臓・膵臓・小腸・眼球 心臓が停止した死後：腎臓・膵臓・眼球</p>
<p>本人署名(自筆)： 家族署名(自筆)：</p>	<p>◆特記欄への記載について 1又は2を選んだ方で、皮膚、心臓弁、血管、骨などの組織も提供してもいい方は、「すべて」あるいは「皮膚」「心臓弁」「血管」「骨」などと記入できます。親族に優先して臓器提供をしたい方は、「親族優先」と記入できます。</p>
<p>◆本人署名・家族署名について   本人の署名及び署名年月日を自筆で記入してください。 また、家族署名欄には、この意思表示欄の記入を知っている家族が、その確認のために署名してください（家族署名欄の署名がなくても意思表示は有効です）。</p>	

※臓器提供意思表示欄記入後に、「個人情報保護シール」をはり付けることにより、記入内容を他の人に知られないようにすることができます。このシールは被保険者証同封パンフレット「臓器提供の意思表示にご協力ください」に付いています。

※記入する場合は、ボールペン等の消えないペンを使用してください。

### ※平成30年度の保険料の決定通知書を8月初旬にお送りします。

平成30年度の保険料が、年金から差し引かれている方は、4月分から8月分までは、仮徴収としてお支払いいただくこととなっております。

保険料の算定基礎となる前年の所得が確定後、年額保険料とお支払方法のお知らせをお送りします。

また、年金からの差引きではなく、納付書または口座振替により保険料を納めていただく方についても、市町村から年額保険料のお知らせと納付書をお送りします。

## 地籍調査のお知らせ（その3）

管財課 地籍係（海南庁舎） ☎ 0884-73-4169

### ◎ 登記に必要な手続きですのでよろしくお願いいたします。

この閲覧は、地籍図（案）及び地籍簿（案）に誤りがないか確認していただくものです。

閲覧場所：旧穴喰庁舎跡 車庫 2階会議室

閲覧期間：7月20日(金)～8月8日(水) 予定 ※印鑑（認め印）持参

閲覧対象地区：久保字安養寺の一部、日比原字正田、大野、馳馬、中川原、日比原



※混み合っている場合はお待ちいただく場合もございますが、ご了承ください。

～あなたの土地を再確認～ ☆子や孫に「悔い」を残さず、「杭」残そう！

## \*\*\*\*\* 障害基礎年金・遺族基礎年金受給者の皆様へ \*\*\*\*\* 7月は各年金の所得状況届の提出月です

住民人権課（海南庁舎） ☎ 0884-73-4152

「所得状況届」とは、引き続き年金を受ける権利があるかどうかを確認するための大切な届けです。

7月初旬に、日本年金機構から所得状況届が届きます。同封の説明書をお読みいただき必要事項を記入の上、7月末までに役場に必ずご提出ください。

【手続き期間】 7月2日(月)～7月31日(火)

【手続の場所】 海南庁舎…住民人権課  
海部庁舎…福祉課  
穴喰庁舎…穴喰振興課

【所得状況届に必要なこと】

平成29年中の所得が未申告の方は税務課で申告をお願いします。

平成30年1月2日以降に海陽町に転入された方は、前住所地の所得証明書が必要になります。

※提出期限までに、所得現況届（ハガキ）をご提出いただけない場合は、年金の支払いが一時止まることがあります。



## ジェネリック医薬品による自己負担額軽減のお知らせを発送します

徳島県後期高齢者医療広域連合事務局事業課 ☎ 088-677-3666

ジェネリック医薬品とは、新薬の特許が切れた後に、同じ有効成分を使って作られ、新薬と同等の効果、効能を厚生労働省から承認されている医薬品です。



徳島県後期高齢者医療広域連合では、現在処方されている新薬をジェネリック医薬品に切り替えた場合に、自己負担額がどれくらい軽減できるのか、その一例をお知らせする通知を平成30年9月下旬に送付します。

通知の対象者は、本年5月に医療機関で新薬を処方され、ジェネリック医薬品に切り替えた場合に自己負担額が大きく軽減される方です。

なお、全てのお薬にジェネリック医薬品があるとは限りませんので、利用を希望される場合は、医師や薬剤師にご相談ください。



## 都市計画（素案）の説明会・縦覧等のお知らせ 牟岐都市計画道路 牟岐海陽線の追加について

この度、牟岐都市計画道路 牟岐海陽線を、内妻IC（仮称）から、徳島・高知県境まで追加する都市計画（素案）がまとまりました。この都市計画（素案）に関する説明会、素案の縦覧及び公聴会をつぎの日程で開催しますので、お知らせいたします。

なお、都市計画（素案）の概要等につきましては、別添のチラシをご覧ください。

### 説明会

	会場	日時	所在地
第1回	浅川漁村センター 2階集会室	平成30年7月6日(金)午後7時～	海陽町浅川字川ヨリ東26-4
第2回	穴喰老人憩いの家	平成30年7月7日(土)午後5時～	海陽町穴喰浦字穴喰383
第3回	海陽町役場 海南庁舎 3階 大会議室	平成30年7月8日(日)午後3時～	海陽町大里字上中須128

※会場の都合上、車でお越しの際は、できるだけお乗り合わせの上ご来場ください。

### 素案の縦覧

日時	平成30年7月6日(金)～7月20日(金) 上記期間の土日及び祝日を除く午前8時30分～午後5時15分
場所	徳島県 県土整備部 都市計画課 (県庁7階) 徳島県 県土整備部 高規格道路課 (県庁8階) 海陽町建設課

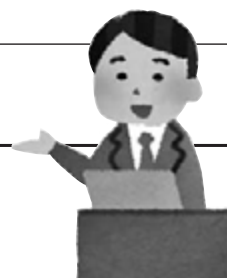

### 問い合わせ先

- 徳島県 県土整備部 都市計画課 TEL.(088)621-2565
- 徳島県 県土整備部 高規格道路課 TEL.(088)621-2678
- 海陽町 建設課 TEL.(0884)73-4159

## 阿佐東線連絡協議会からのお知らせ

阿佐海岸鉄道(株) ☎ 0884-76-3700



### 四国みぎした55フリーきっぷ 発売中!!

J R 四国・阿佐海岸鉄道(株)・高知東部交通・土佐くろしお鉄道が、沿線の自治体との協働で新たな企画切符を作りました。

徳島～室戸岬～高知 の区間の鉄道と高知東部交通バスが、

**5,500円(大人)で、3日間乗り降りが自由な**

**『四国みぎした55フリーきっぷ』**です。

お友達や家族でのお出かけ、里帰り、お遍路参りなど、ご自由な旅のプランにご利用下さい。



**【きっぷのお求め、お問合せは】** 阿佐海岸鉄道の穴喰駅 (TEL 0884-76-3730)  
または、土佐くろしお鉄道、J R 四国 (駅、みどりの窓口、ワープ支店など)、四国内の主な旅行会社まで。きっぷの種類は、阿佐東線きっぷ、くろしお鉄道きっぷ、J R 券の3種類のきっぷを販売しております。

# 第11回 徳島・海陽 究極の清流 海部川風流マラソン 平成31年2月17日(日) 開催決定!!

まち・みらい課 (海南庁舎) ☎ 0884-73-4156

第11回海部川風流マラソンを平成31年2月17日(日)に開催いたします。住民の皆さまには交通規制などご迷惑をおかけするほか、ボランティア、沿道での声援など、お願いすることもございます。詳しい内容については、随時お知らせしていく予定としております。皆さまのご理解・ご協力のほどよろしくお願いいたします。また、第10回記念大会について次のとおりご報告いたします。



## 第10回記念大会データ (平成30年2月18日(日)開催)

エントリー：1,997人、受付：1,822人、出走者：1,711人、完走者：1,580人、完走率：92.3%

## 収支決算報告 (大会開催のための物件費の集計)

【収 入】		(単位：千円)	【支 出】		(単位：千円)
参加料	13,951	ランナー参加料	報償費	2,586	ゲストランナー、入賞記念品など
補助金	7,300	スポーツ振興宝くじ助成金や 県補助金など	旅費	13	関係者旅費など
協賛金	1,913	企業等の協賛金	需用費	13,152	ランナー・スタッフ食事、印刷製本、参加記念品など
繰入金	1,053	ふるさと納税など	役員費	2,740	傷害保険、各種手数料など
一般財源	8,341		委託料	10,495	エントリー、ネット中継、トイレ・看板設置、警備など
			使用料及び賃借料	3,572	会場、車両など
合 計	32,558		合 計	32,558	

## エントリーの内訳

男女別：男子 1,492人、女子 505人

地方別：北海道 5人、東北 5人、関東 91人、中部 30人、近畿 240人、中国 29人、四国 1,589人、九州 8人  
※徳島県 1,447人 海陽町 84人

## ボランティア

当日は各地域の方々、団体・事業所、町職員など、約930人の方に無償ボランティアとしてご協力いただきました。

## 地域経済効果

- ・大会から町内事業者への支払額：15,030千円
  - ・参加者から町内宿泊事業者への支払額 (大会提携旅行代理店取扱分)：920千円
- ※大会事務局で把握できたものを集計

## アンケートについて

大会終了後、ランナーやボランティアの方々にアンケート調査を行いましたので、その一部をご紹介します。

### 【ランナーの声】

- 沿道の応援が素晴らしかった。
- 地域の一体感や大会を盛り上げようという気持ちが伝わってきた。
- スタッフが親切で、気配り、おもてなしが良かった。
- 手作り応援メッセージや花、風船、鯉のぼりも大変良かった。
- 道路の段差補修や清掃をきれいにしていた。
- 高校生の併走がありがたかった。
- 伊勢海老の味噌汁、うどんがおいしかった。
- 今の大会規模で継続してほしい。
- 初参加を検討しているランナーにわかりやすい情報発信を!
- 満足度は日本一ですが、もうひとつ特徴がほしい。
- 特産品、飲食ブースを増やしてほしい。

### 【ボランティアの声】

- ランナーと町内の方々との絆、自然豊かな海陽町を守っていくために皆で取り組む海部川風流マラソンは必要である。
- ランナーの満足度も高く、町のPRにもなるので続けるべき。
- 継続することに意義がある。地元の販売を増やせば経済効果にもつながると思う。
- 節約できるところは節約して開催してほしい。
- 応援する人が年々少なくなっている。町内にアピールすべき。
- ボランティアも高齢化が進む現状を考えてほしい。
- コース沿線では道路が使えず、住民の負担を少しは考えてほしい。

## 自衛官採用説明会のお知らせ



自衛官採用説明会を阿南地域事務所において7月29日(日)、8月4日(土)、8月25日(土)午前10時から12時まで開催 致します。

(参加希望者は事前に 自衛隊阿南地域事務所 TEL.0884(22)6981 にご連絡をお願い致します)

応募資格	自衛官候補生採用試験案内 (技術と体力を磨く任期制自衛官のコース)	一般曹候補生採用試験案内 (部隊の中核となる自衛官を目指すコース)	航空学生採用試験案内 (海、空自衛隊のパイロットを目指すコース)
		18歳以上27歳未満の男女	
受付期間	現在受付中	平成30年7月1日(日)～9月7日(金)まで受付中	
入隊時期	30年度は9.10.12月のいずれか、 31年度は4月	31年4月	
試験期日 試験場	受付時お知らせします (県内で実施します)	1次試験：平成30年9月21日(金) か22日(土)のうち希望する1日 (県内で実施します)	1次試験：平成30年9月17日(月) (県内で実施します)
試験内容	筆記試験、口述試験、適性検査 及び身体検査 ※体力試験はありません	1次試験：筆記試験、適性試験 2次試験：身体検査、口述試験 ※体力試験はありません	1次試験：筆記試験、適性試験 2次試験、3次試験については お問い合わせください
合格発表	受付時にお知らせします	平成30年11月9日(金)	平成31年1月22日(火)

※詳細内容、試験内容等は、お気軽にお問い合わせ下さい。【お問合せ・ご用命は】自衛隊阿南地域事務所 TEL.0884(22)6981

## 平成30年度後期高齢者医療制度の歯科健康診査について

後期高齢者医療制度に加入されている節目の年齢の方を対象に、歯・歯肉の状態や口腔清掃状態等をチェックし、口腔機能の低下や肺炎等の疾病を予防するため、歯科健康診査を実施しています。

また、徳島大学歯学部において、口腔ケアと体の健康、医療費や介護給付費との関連を調査しています。定期健診を受けたり口腔ケアを行うことは、全身の健康にとっても重要であることが示されています。

今年度の対象者は、ぜひ歯科健診を受診しましょう。

**対象者** ○平成29年中に節目の年齢になられた方〔昭和17年、昭和12年、昭和7年、昭和2年生まれの方〕

ただし、長期入院患者や施設入所者は対象外です。

長期入院患者や施設入所者の方は、すでに健康状態を把握され、医師や施設管理者等の指導を受けていると考えられることから、歯科健康診査の対象者から除いています。

なお、対象者には歯科健診受診券のハガキが送付される予定です。長期入院患者・施設入所者の方にハガキが届くこともありますが、対象外ですので健診はご遠慮ください。

**受診場所** 後期高齢者の歯科健診の実施協力歯科医院

○受診可能な歯科医院の一覧表を市町村窓口・広域連合窓口で配布予定です。

また、広域連合及び県歯科医師会のホームページに掲載予定です。

**受診方法** 事前に電話等にて健診実施歯科医院にご予約の上受診してください。

**健診項目** 問診、口腔内診査、口腔機能評価等

**受診費用** 無料

**受診期間** 平成30年9月1日～平成30年11月30日

**持っていくもの** 後期高齢者医療被保険者証と歯科健診受診券のハガキ

**その他注意事項**

○健診の予約日を忘れないようにしてください。

○歯科健診は期間中に1回のみです。後日重複受診が判明した場合は費用を請求させていただきますのでご了承ください。

○歯科健診自体は無料ですが、その後に治療行為が行われる場合は有料となりますのでご注意ください。

○健診結果は、広域連合又はお住まいの市町村での口腔保健指導及び徳島大学との共同研究による分析調査に活用することがありますので、ご了承ください。



後期高齢者医療制度の歯科健康診査に関するお問い合わせ先

徳島県後期高齢者医療広域連合事務局事業課

徳島市川内町平石若松78番地1 TEL.088-677-3666

## 海南病院よりお知らせ

海南病院 ☎ 0884-73-1355

### 防火避難訓練を実施しました

海南病院では火災発生時に適切で迅速な対応ができるよう、また職員の防火意識の向上を目的として年に2回避難訓練を実施しています。今年度の1回目の訓練を5月21日に実施いたしました。

今回の訓練は、夜間に1階厨房から火災が発生したとの想定で実施。海南消防署のご指導の下、看護師やその他職員が患者や付添い者役の職員を病院外へ迅速に避難誘導しました。また、水消火器と屋内消火栓を使用しての消火訓練も実施しました。

もしもの時、患者さんをはじめ館内の多くの人々の安全を守ることは、私達病院職員の大きな役割であります。

8月4日には大規模地震を想定した医療活動訓練も予定しており、今後もより実態に即した想定での訓練を通して、防災・防火に対する意識向上と災害への対策を万全にしていきたいと思っております。



毎年10月は加入促進強化月間です。



詳しくはホームページへ

中退共

検索

お問合せはお気軽に

(独)勤労者退職金共済機構  
中小企業退職金共済事業本部

TEL (03)6907-1234

FAX (03)5955-8211

従業員も加入できます

パートタイマーさんや家族

**簡単**  
社外積立で  
管理も簡単

納付状況や退職金試算額を  
事業主に  
お知らせします。

**有利**  
掛金は  
全額非課税

手数料もかかりません。

**安全**  
国の制度  
だから安心

新規加入や掛金を増額する  
場合、掛金の一部を  
国が助成します。

中退共の  
退職金制度なら

**退職金**  
社長の決断、  
応援します。

## 浅川の新たなレジャースポット!! ～浅川の釣りイカダ～



平成30年4月30日、浅川漁協に釣りイカダがオープン!!  
釣りイカダでは季節ごとに様々な魚を釣る事ができます。釣りをしている間も美しい太平洋の景色を楽しむことができ、タイ、チヌ、ガガネ、キスゴ等、秋にはアオリイカも釣れます。

### ◆使用時間 日の出～15時まで

(日の出目安 夏:5時頃 冬:6時頃)

- ◆1日の使用料金 高校生以上 3,500円  
小中学生 2,000円  
小学生未満 無料

- ◆定員 16名まで (それより多い場合は抽選)  
◆竿・ライフジャケットのレンタルあり釣りエサあり  
\*予約時にご相談ください。

### ◆申し込み・お問合せ

浅川漁協 TEL. 0884-73-1305まで

- ◆受付時間 8時～17時 予約は前日まで (土曜休み)  
☆ぜひ夏休みや休日に釣りイカダはどうですか?



## きゅうり作業体験会を 開催します!

J A かいふでは「きゅうりタウン構想」を立ち上げ、促成きゅうり栽培の魅力向上、若者の移住就農促進及び「きゅうり塾」開講による担い手育成を進めています。これまでに「きゅうり塾生」は24人を数え、実際にきゅうりを栽培していくなかで、繁忙期の作業員(パート)雇用が課題となっています。そこで、J A かいふが運営する「農業無料職業紹介所」の開設にあわせ、きゅうりの作業体験ができる体験会を開催します。終了後は、「農業無料職業紹介所」のご案内をしますので、ぜひ併せてご参加ください。

### ▼開催日時

平成30年7月9日(月) 10時から12時

### ▼集合場所

J A かいふ

アグリサポートかいふ事務所

### ▼対象者

農業アルバイトに興味のある方

### ▼内容

- ①きゅうりタウンの取組について
  - ②きゅうり作業体験(ハウスへ移動)
- ※作業しやすい服装でお越しください。長靴は不要です。  
※ハウス内は気温が高くなりますので、熱中症にご注意ください。

### ▼詳しい内容・お問い合わせ

J A かいふ農業無料職業紹介所

(海陽町野江字南の前43-1)

TEL 0884-73-1263  
FAX 0884-73-1264



## 農作業アルバイト募集

空いた時間にアルバイトをしませんか。自然の中で、健康の為に。

農作業の経験がなくても大歓迎です。農業に興味がある方、やりたい方募集です。

### ▼募集要項

#### ▼募集期間

平成30年8月～平成31年3月  
(農家さんとの相談により決定)

#### ▼作業内容

農作業全般

野菜の収穫・選別・管理作業など

#### ▼勤務場所

J A かいふ管内

#### ▼勤務時間

賃金、休日などは農家さんとの相談により決定。

※面接等については担当者より後日、連絡いたします。ご不明な点は、お気軽にお問い合わせ下さい。

### ▼お問い合わせ

J A かいふ農業無料職業紹介所

(海陽町野江字南の前43-1)

TEL 0884-73-1263

※平日午前8時50分～午後5時までに  
お問い合わせください。



# 狩猟免許試験について

## 平成30年度「狩猟免許試験」初心者講習会案内

平成30年度徳島県が実施する「狩猟免許試験」の為の事前講習会（任意）です。



### 1. 講習会日程（郵便、若しくはFAXで申し込んでください。）

種類	日時	場所	備考
わな猟	7月29日(日) 10:00～16:00	県猟事務所 徳島市南仲之町4-18 TEL.088-623-1617	定員50名 申込期間(厳守) 6月29日～7月20日
	平成31年1月5日(土) 10:00～16:00		定員50名 申込期間(厳守) 11月30日～12月25日
銃 猟 第1種銃猟 (散弾銃：空気銃を含む) 第2種銃猟 (空気銃)	7月28日(土) 10:00～16:00	県猟事務所 徳島市南仲之町4-18 TEL.088-623-1617	定員50名 申込期間(厳守) 6月29日～7月20日
	平成31年1月6日(日) 10:00～16:00		定員50名 申込期間(厳守) 11月30日～12月25日

### 2. 講習会について

講習会の申込書 〒770-0933 徳島市南仲之町4丁目18番地

一般財団法人 徳島県猟友会事務局 FAX.088-623-1618

申込多数の場合は、先着順 定員数で締め切ります。

テキスト等準備のため、締め切り厳守。遅れた方は順次、次の講習会を受講してください。

講習会によっては、駐車場がない場合があります。

### 3. 講習費用について

講習費用は、8,000円（講習費・テキスト代等）

申し込みいただいた方に、振込用紙を送付します。当日現金での取扱はいたしません。

講習費用は、決められた期日までに納付してください。なお、受講料の返金は致しません。

講習費用についての問い合わせ先：一般財団法人 徳島県猟友会 TEL.088-623-1617

## 平成30年度「狩猟免許試験日」

第1回	試験日	平成30年7月29日(日)	申込期間	6月11日～7月13日
第2回	試験日	平成30年8月26日(日)	申込期間	7月17日～8月10日
第3回	試験日	平成31年1月27日(日)	申込期間	12月10日～翌年1月11日

狩猟免許試験の受付と問い合わせ先：徳島県南部総合県民局保健福祉環境部 TEL.0884-28-9860

※狩猟免許試験は、初心者講習会とは、別に申し込みをしなければ受験できません。

- 狩猟免許試験必要書類
- 1) 狩猟免許試験申請書 1枚（受験する免許種類ごと）  
申請手数料(徳島県証紙) 5,200円（他種免許所持者については、3,900円）
  - 2) 医師の診断書 1枚（銃砲所持許可証を既に所持している方は、その写し）
  - 3) 写真 1枚（3×2.4㌢）（申請書の枚数ごと）
  - 4) 返信用封筒 1枚（82円切手を貼付、本人の住所、氏名等を記載）

※受験資格の改正により、わな免許を受験する人は、受験日に18歳以上、狩猟免許を受験する人は、20歳以上であること。

## ゴミ出しのルールとマナー ～マナーを守って きれいな町に～

保健環境課（海部庁舎）

☎ 0884-73-4311

### ごみの収集日・時間を守りましょう！

ゴミは決められた収集日（ごみ収集カレンダーで可燃、不燃、資源ごみの収集日が決まっています）の当日、「早朝から朝8時まで」指定の収集所に出してください。

※前日の夜や収集後に出すと、野良猫やカラス等に荒らされ、ごみが散乱する原因になり、長時間放置すると悪臭を放ち、近隣の方の迷惑にもなりますので、必ず当日の朝に出してください。

※「収集日以外の日に収集所にごみを出す」「事業活動から生じる廃棄物を収集所に出す」という行為も不法投棄とみなされ、罰則が適用される場合もあります。



### ごみの分別を守りましょう！

分ければ「資源」、混ぜれば「ごみ」です。資源の有効活用のため、正しく分別して、燃やすごみ、捨てるごみを減らしましょう。

※新聞紙、雑誌、ダンボール、アルミ缶等を回収している団体も町内にあります。

※空き缶のなかに最近ガス缶が混じっているケースが増えています。ガス缶は燃えないゴミです。必ず穴をあけて燃えないゴミの日にお出してください。

※小型家電、廃蛍光管、廃油等についてはリサイクルをしています。詳しくは保健環境課までお問い合わせください。



ごみは毎日の生活から必ず出るもので、汚いものや臭いのするものなどもあります。ルールを守ってごみを出すことにより、皆さんが気持ちよく生活することができますが、一部の心無い人のために不快な気持ちになることもあります。

### 不法投棄は犯罪行為です！

廃棄物の不法投棄は「廃棄物の処理及び清掃に関する法律」第16条で禁止されており、違反すると不法投棄の原因者は投棄した廃棄物の撤去を求められるとともに、5年以下の懲役または1,000万円以下の罰金が科せられます。

最近、本町でも道路沿い、農地又は山林、海や川などへのごみの不法投棄が目立ちます。

たとえ、捨てたのが紙くず、ビン、缶などのちょっとした家庭ごみであっても、それはごみの不法投棄であり、処罰の対象になります。

私有地に不法投棄された場合、行政では回収できません。不法投棄があった場合は、土地の所有者・管理者自らが処理する必要があります。そのため、土地の所有者・管理者の皆様においても、不法投棄をされないよう、土地の管理をお願いします。敷地内などへ不法投棄された物を公共の場（道路や公園）へ動かす行為も不法投棄と同等の扱いになりますのでご注意ください。

不法投棄とは「ごみ収集所以外にごみを捨てる」という行為をいいますが、ごみ収集所にリサイクル家電や産業廃棄物を捨てる行為も不法投棄になります。

こうしたごみ出しのルールを守れない一部の心ない人による不法投棄によって町内の自然環境や私たちの生活環境が損なわれるばかりでなく、やむを得ず町で回収した不法投棄物は町民の皆さんの税金で処理費が賄われています。

美しい景観、豊かな自然を次代に引き継ぐために、**不法投棄は、しない、させない、許さない。**を合言葉に、適正にごみを処理し、環境美化に努めましょう。

不法投棄を発見したら、役場保健環境課、日和佐保健所、牟岐警察署へのご連絡をお願いします。

※通報時には、「不法投棄の場所、不法投棄の発見日時、不法投棄の種類と量、不法投棄を行っている人の特徴・人数、車のナンバーや車種」をお知らせください。



## かいようファミリー・サポート・センター 夏のおたのしみ会

かいようファミリーサポート会員の皆様と、かいよう町内の子育て中のファミリーを対象に、「夏のお楽しみ会」を開催します。お友達を誘ってみんなで遊びに来てね。

【と き】 7月7日(土) 午前9時40分～ うけつけ 午前10時00分～ スタート

【会 場】 海南庁舎3階 大会議室

【イベント内容】 ・たのしいゲーム・風鈴づくり・「にものかい」によるお話し会・たこやきマントマンション ※先着60名様まで。お子様が対象となります。

【お問い合わせ】 かいようファミリー・サポート・センター（海陽町役場 海部庁舎3階） TEL.0884-74-3112  
月～金 午前9時から午後5時

**B&G****海陽町 B & G 温水プール  
レディースデイ ～女性限定～**

レディースデイとは、海陽町の B & G のプールを女性限定で利用できるサービスデイです。女性の方は、お気軽にお越しください。

【日時】 7月4日(水) 10:00～ 7月18日(水) 10:00～

【お問い合わせ】 海陽町海南海洋センター (海陽町浅川字西福良43) TEL.74-3330

**海陽愛♥あいクラブからのお知らせ****かいようサーフィンスクール**

開講式：7/26(木) 19:30～ 海部公民館 サーフィンの基本など講習あり

日程：7～10月の期間に6回開催

場所：主に穴喰海岸

対象：町内小中学生

定員：10名

料金：会員 9,500 円・一般 10,000 円 (6回+レク代) ボード・ウエットスーツ・保険代含む

講師：サーフショップパピリオン専属講師

申込：料金を添えて事務局まで(電話可) ※送迎希望の方は申込時にご相談ください  
この事業は(一財)徳島県スポーツ振興財団が支援しています。

協力：体協サーフィン部

お問い合わせ・お申し込み：海陽愛♥あいクラブ事務局 (海部公民館内 3階)

海部郡海陽町奥浦字新町 44 TEL.0884-73-3960 (平日9:00～17:00)

ーつながる海陽∞わかいしプロジェクトー

**WAKAISHI CAFE**

—— 夜の水族館 光るサンゴを見よう

日時：2018年7月18日(水) 19:15～20:30(19:00受付)

場所：海洋自然博物館マリンジャム

海陽町穴喰浦竹ヶ島 28-45

参加費：¥500

対象者：18歳(高校生除く)～30代くらい

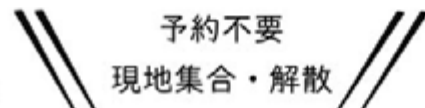

WAKAISHI CAFEとは…?

海陽の「わかいし」たちが集まって、ゆる～く何か面白いことや楽しいことをやってみようという集まりです。第1回目は昨年リニューアルしたマリンジャム「島のちいさな水族館」で開催します。皆さんお気軽にお越しください!



facebook

お問い合わせ先：わかいしプロジェクト事務局  
海陽町役場まち・みらい課 (濱田) TEL:0884-73-4156



平成30年度

全国共通の認定研修

# 子育て支援員研修

## 説明会

日時

**7 / 10**【火】  
(受付開始9時30分)  
10:00~11:30

場所

徳島県立  
**南部防災館**  
海部郡海陽町浅川字西福良43  
tel.0884-73-2211

### サテライト講習

徳島会場で実施される研修を  
海陽町で受講できます！

あなたの育児経験や  
お仕事経験  
活かしてみませんか！

#### 子育て支援員研修って？

地域において保育や子育て支援等の仕事に関心を持ち、保育や子育て支援分野の各事業等に従事することを希望する方、または従事している方を対象として、全国で通用する「子育て支援員」を養成する研修です。基本研修の受講後、4種類のコースに別れて専門研修を受講します。

#### どんなコースがあるの？

##### 地域保育 コース

「子ども・子育て支援新制度」によって地域型保育として位置づけられた小規模保育や家庭的保育（保育ママ）、事業所内保育、一時預かりの保育従事者等や、ファミリー・サポート・センターで提供会員として勤務する方向けのコースです。このほか、認定外保育施設の保育従事者や保育所の補助的職員等として勤務する方にもおすすめのコースです。

##### 地域子育て支援 コース

地域子育て支援拠点（公共施設等の身近な場所で子育て中の親子の交流や育児相談、育児に関する情報提供を行う場）や、利用者支援事業（市町村窓口等で利用者支援を実施）で勤務する方向けのコースです。

##### 放課後児童 コース

放課後児童クラス（保護者が就労等により昼間家庭にいない児童に対し、放課後等に適切な遊びや生活の場を提供する場）に従事する放課後児童支援員の補助者として、勤務する方向けのコースです。

##### 社会的養護 コース

社会的養護（保護者のいない児童や、保護者に監護させることが適当でない児童を、公的責任で社会的に養育・保護し、養育に大きな困難を抱える家庭への支援を行うこと）における補助的な支援者として、児童養護施設等で勤務する方向けのコースです。

※当説明会は徳島会場で実施する内容をインターネットを介して同時に受講するサテライト方式で行います。通信の不具合が生じた場合には、会場にいるスタッフが引き継ぎ、説明を行いますのでご了承ください。

- 主 催：徳島県環境部次世代育成・青少年課  
（公財）徳島県勤労者福祉ネットワーク
- 申 込：説明会は無料ですが、事前予約が必要です。  
お電話にて海陽町福祉課またはかいようファミリーサポートセンターまでお申し込み下さい。
- 申込締切：平成30年7月9日（月）

- 申込/問合せ先：  
海陽町福祉課（月～金 8:30～17:00）  
tel.0884-73-4313  
かいようファミリーサポートセンター  
（月～金 9:00～17:00）  
tel.0884-74-3112

\*「子育て支援員研修」本講座の受講を希望される方は、7月10日以降に海陽町各庁舎またはかいようファミリーサポートセンターまで資料及び申込書を取りに来て下さい。



結婚式の直前、意識不明となった花嫁を、新郎は待ち続けた…  
実話から生まれた、8年間の奇跡のラブストーリー

## 映画：8年越しの花嫁

日時：平成30年7月16日(月・祝)

① 10:00～11:59 ② 14:00～15:59

場所：阿波海南文化館ホール

**入場無料**

どなたでも自由にご参加ください。

主催：海陽町人権教育協議会 後援：海陽町教育委員会  
お問い合わせ：海陽町教育委員会 TEL. 0884-73-3100

## 人権啓発映画上映会

ドキュメンタリー映画

午前10時～

僕のうしろに道はできる



苦しみは苦しみで終わらない。  
希望から生まれる

午後2時～

ドキュメンタリー映画

**1/4**の奇跡

～本当のことだから～  
すべてのいのちに「愛」を注ぐ真実の物語



僕が生まれたのは  
理由がある  
生まれてこなければ  
みんな理由がある  
みんな理由がある

日時：平成30年8月5日(日)《入場無料》〈主催〉海陽町住民人権課  
場所：阿波海南文化村 文化館ホール TEL73-4152

## 「四国の右下観光局」は宣言します！

一般社団法人 四国の右下観光局 ☎ 0884-70-5880

「四国の右下」とも呼ばれる県南部には、「豊かな自然」、「類い希な伝統文化」、「豊富な食材」など、国内はもちろん、海外にも誇れる素晴らしい宝物があります。

また、我が国では、2020年東京オリ・パラをはじめとした大規模国際スポーツ大会の開催を控え、特に「ワールドマスターズゲームズ2021関西」においては、県南部でも競技が実施されることが決定しており、地域の魅力を国内外にアピールする千載一遇のチャンスが巡ってきています。

これまで、各市町が、また各事業者が個別に観光事業に取り組んできました。しかし、せっかく多様な観光資源が各所にあり、多くの方に県南部を体験していただける機会がやってくるのですから、単にどこかに来て帰ってもらうだけでは、もったいない！

たしかに、1つ1つの地域は小さく、訪れる多くの方々を受け入れられるのか、楽しんでいただけるのか、不安もあるかもしれません。しかし、「四国の右下」は決して小さくありません。個性豊かな地域が連携することにより、多くの方を受け入れられる、魅力的な目的地となります。

そんな観光地域づくりの「舵取り役」が、私たち「四国の右下観光局」です。

私たちは、皆さんと一っしょに地域の観光資源に一層の磨きをかけ、「観光」で県南部に「仕事」を生み出し、将来も子どもたちが地域で住み続けることができる「持続可能なまちづくり」を目指します。



### 私たちに期待してほしいこと、地域の皆さんに期待すること

- (1) 皆さんの観光地域づくりのお手伝いをします
- (2) 四国の右下の魅力国内外に発信します
- (3) 多くの観光客を四国の右下に呼び込みます
- (4) 四国の右下での観光客による消費を促します

- ☆皆さんの活動やアイデア、教えてください！
- ☆皆さんのお気に入り、教えてください！
- ☆皆さんが「おもてなし」の主役です！

☆皆さんがつくる「おいしいもの」「おもしろいこと」、存分に楽しんでみましょう！

海陽町関西ふるさと会通信

## ふるさとトーク

～郷土愛のリレーコラム～

まつい さとみ

松井 里実さん 海陽町奥浦出身 現在大阪府在住

私は、海部の奥浦本通り商店街が賑わっていた時代に育ちました。

商店街通りには徳島バスが走り、買い物客であふれていた光景が今でも忘れられないです。帰省するたびに空店舗が増えていき、今では空地になっているところもあります。昼間でも人通りがほとんどなく、あの時代はどこへ…となつかしさと共に感傷に浸ることもあります。

時代と共に変わりゆく風景もありますが、今でも変わらない風景もあります。その中でも、旧海部川橋から太平洋を望む風景です。

帰省した時は必ず橋の上に立ち澄みきった海部川の水を再確認し、深呼吸をしながら海部川河口～海へとつづく風景に魅了されています。高校卒業後、進学をきっかけに大阪に住みはじめて40年余りがたちました。十数年前に徳島県人会近畿連合会に入会したのをきっかけにJ A全農とくしま大阪事務所の徳島ふるさとマイスターとして徳島産農産物のPR・販売を通して徳島の応援をさせて頂いております。

現在は、保育士の仕事と共に、ライフワークとして関西でのイベント時に徳島農産物の販売のお手伝いもしております。

これからも地元海陽町の発展にもつながっていくことを願っております。



## 海陽町関西ふるさと会総会が行われました

海陽町関西ふるさと会事務局（海陽町役場まち・みらい課内） ☎ 0884-73-4156



5月27日(日) 大阪新阪急ホテルにて海陽町関西ふるさと会総会が開催され、関西地域で暮らす海陽町出身者74名が参加し、総会後には城満寺 田村 航也 住職 による記念講演が行われました。

その後の交流会では、流れ子、阿波尾鶏、ウツボの地元食材を使った料理を参加者で囲みながら、ふるさとの話で盛り上がりました。また、にしき連の阿波踊りが披露され、最後には参加者も踊り子と一緒に阿波踊りを楽しみました。



ふるさと会総会記念撮影

入会希望の方はお気軽にご連絡ください。

お申し込みはこちら





### 「駅前労働相談会」を開催

解雇や賃金未払い、パワハラ、配転拒否などの労使間トラブルについて、徳島県労働委員会委員が解決のためのアドバイスをします。

▼とき 平成30年7月22日(日) 午後1時から午後4時30分 (受付は午後0時45分から午後4時)

▼ところ シビックセンター4階 (アミコビル内)

▼相談料 無料

▼申込み 事前予約優先

▼申込み先・お問合せ 7月20日(金)午後3時まで 徳島県労働委員会事務局

TEL 088-621-3234 FAX 088-621-2889

### 職業訓練説明会のお知らせ

スキルアップを通じて早期の就職を目指す方のために職業訓練があります。職業訓練を受講して早期の就職を目指したい方、どのような訓練があるのか知りたい方はぜひ参加してください。

▼開催日 7月18日(水)

▼開催場所 ハローワーク牟岐2階会議室

▼開催時間 午前11時から11時30分

▼お問合せ ハローワーク牟岐職業訓練担当

TEL 0884-72-1103

### 職業訓練指導員資格試験

▼とき 平成30年7月29日(日)

▼ところ 県立中央テクノスクール

▼お問合せ 県立中央テクノスクール

▼申込期限 平成30年7月5日(木)

▼お問合せ 県産業人材育成センター

TEL 088-621-2353 FAX 088-621-2852

### 「親子わくわく自然体験in美郷」参加者募集要項

ひとり親家庭の親と子を対象に、川の清掃活動、水生昆虫の観察、イカダやボート等での川遊びを体験します。飯ごう炊飯や流しそうめんの器を自ら作り、親子で自然を満喫しながら、異年齢の子どもたちと交流を深める。

▼とき 8月4日(土) 10時から15時

▼ところ 美郷ほたる館 (吉野川市美郷字宗田82-1)

▼対象者 ひとり親家庭の親と子 (子ども小中学生以上中学生以下20組 (応募者多数の場合は抽選))

▼参加費 子ども・大人 各1000円

▼締め切り日 7月19日(木)

▼申込方法 TEL 088-654-7418

FAX 088-654-7414 E-mail: maladr@bjcenter.jp

### 平成30年度 就学義務猶予免除者等の中学校卒業程度認定試験について

病気などやむを得ない事由により、保護者が義務教育諸学校に就学させる義務を猶予又は免除された者等について、中学校を卒業した者と同等以上の学力があるかどうかを認定するために国が行う試験であり、合格した者には高等学校の入学資格が与えられます。

▼試験期日 平成30年10月25日(木)

▼試験会場 徳島県立総合教育センター 研修室5 (板野郡板野町犬伏字東谷1番地7号)

▼受験案内配布期間 平成30年7月9日(月)～9月7日(金)

▼受験案内配布場所 徳島県教育委員会学校教育課 各市町村教育委員会担当課

▼願書受付期間 平成30年8月20日(月)～9月7日(金)

▼出願方法 出願に必要な書類を受験案内に添付されている封筒を使用して文部科学省宛に書留で郵送

▼問合せ先 徳島県教育委員会学校教育課 義務教育担当

TEL 088-621-3136 FAX 088-654-7414 TEL 03-5253-4111

### 海部川筋盆踊り「音頭」「小唄」「太鼓」「踊り」講習会

▼場所 阿波海南文化村 海南文化館ホール (海陽町四方原字杉谷73)

▼日時 7月12日(木)、19日(木) 8月2日(木)、9日(木) 午後7時～午後9時

▼講師 海部川筋盆おどり振興会の皆さん

▼受講料 無料

▼申し込み 必要なし 直接会場へお越しください。

▼問い合わせ 海陽町立博物館 TEL 734-0800

▼主催 海部川筋盆おどり振興会

### 宝くじ文化公演

▼日時 8月25日(土) 開場 午後1時30分 開演 午後2時

▼場所 阿波海南文化村 海南文化館

▼入場料(全席自由) 一般 1,000円 (当日1,500円) 高校生以下 500円 (当日700円)

▼前売券好評発売中! ※入場料は宝くじの助成により特別料金になっています。

▼主催 海陽町・海陽町教育委員会 (財)自治総合センター

▼後援 四国放送・徳島新聞社

▼お問い合わせ 阿波海南文化村海南文化館

TEL 0884-73-3100

### 記事の訂正とお詫び

広報海陽6月号7ページに掲載しました「平成29年度ふるさと納税の活用報告」の内容につきまして誤りがありました。

平成29年度竹ヶ島海中公園自然再生推進事業 1,404,000円 (ふるさと納税充当額 1,000,000円) 海南・穴喰小学生や一般参加者とともにサンゴの移植や地質調査、野根川上流の清掃活動に充当しました。とありましたが、正しくは次のとおりです。

平成29年度竹ヶ島海中公園自然再生推進事業 1,404,000円 (ふるさと納税充当額 1,000,000円) 穴喰小学生や一般参加者とともにサンゴの移植や地質調査などの活動にふるさと納税を充当しました。

自然再生活動のうち、野根川上流の清掃活動につきましては野根川を守る会がボランティア活動として行っており、ふるさと納税は充当しておりません。ここに訂正し、謹んでお詫び申し上げます。

# 図書館だより

TRC 図書館流通センター  
『新刊全点案内』より

## 新着ご案内



は海南図書館所蔵  
は突喰図書館所蔵



**六月の雪**  
乃南 アサ 著  
文藝春秋 (海・突)

入院した祖母を元気づけるため、杉山未来は祖母の生地である台湾の古都、台南を訪れる。そこで未来は戦前の日本人の涙と無念を知り、台湾人を襲った悲劇に驚く…。



**新選組の料理人**  
門井 慶喜 著  
光文社 (海・突)

京の大火で長屋を焼かれ、妻子ともはぐれた浪人・鉢四郎は、ふとしたきっかけで、まかない専門として新選組に入隊することになり…。新選組の知られざる内証を生き活きと描く。



**冷凍フルーツのひんやりスイーツ**  
あまこようこ 著  
主婦の友社 (突)

コンビニやスーパーで手に入る冷凍フルーツを使ったスイーツを紹介。いちごミルク、マンゴープリン、豆乳メロンアイス、オレンジとトマトのスムージーなど、家

にある道具で作れる 67 レシピを収録する。



**たなばたのねがいごと**  
村中 李衣 作  
えがしら みちこ 絵  
世界文化社 (海・突)

本当にすてきなねがいごとは、時間がたってても、こわれたりなくなったりしないもの。それって、なんだろう？ あおいがたなばたの短冊にこめたねがいとは…。家族のつながりを描いた絵本。

### お知らせ

夏休み読書感想文課題図書の貸出を行っております。  
貸出冊数は1人1冊、貸出期間は1週間です。

#### 一般書

- ・長兵衛天眼帳／山本 一力／小説 (海・突)
- ・ミルク・アンド・ハニー／村山 由佳／小説 (海・突)
- ・爆身／大沢 在昌／小説 (海・突)
- ・ASK／新堂 冬樹／小説 (海・突)

#### 児童書

- ・こわめっこしましょ／tupera tupera 作／絵本 (海・突)
- ・ねるじかん／鈴木 のりたけ 作・絵／絵本 (海・突)
- ・しんごうきょうだいのにちようび／もとやす けいじ 作・絵／絵本 (突)
- ・せいかいかえるかいぎ／近藤 薫美子 作・絵／絵本 (突)



### \* 今月のおはなし会 \*

海南庁舎 3階 (お話:にもの会)  
7月 7日(土) 午前10時30分～

突喰図書館 (お話:ミネルバの会)  
7月 14日(土) 午前10時30分～

7月						休館日
日	月	火	水	木	金	土
1	2	3	4	5	6	7
8	9	10	11	12	13	14
15	16	17	18	19	20	21
22	23	24	25	26	27	28
29	30	31				

8月						休館日
日	月	火	水	木	金	土
			1	2	3	4
5	6	7	8	9	10	11
12	13	14	15	16	17	18
19	20	21	22	23	24	25
26	27	28	29	30	31	

海南図書館 TEL: 0884-73-3591 FAX: 0884-73-3551  
 突喰図書館 TEL: 0884-76-1030 FAX: 0884-76-1040  
 図書館ホームページ 『海陽町立図書館』で検索

e-mail: ktosyo@tk3.nmt.ne.jp  
 e-mail: sisilib@lily.ocn.ne.jp  
 蔵書検索できます

# ご近所さんの助け合い活動に 使えるお金、助成します！

海陽町社会福祉協議会  
**ひだまり**

第136号

お互いさまが広がって、生き心地の良い海陽町に。  
「できることから、はじめんけ！」



## まずは体験してみんけ！

### 【内容】

- ①地域での助け合い活動の報告
- ②ご近所さん助け合いゲーム

ご近所さんの助け合い活動に興味をもってくれた  
素敵な方(参加者)には  
**粗品進呈！**

○海 部 7月 7日(土) 午後1:30~3:00  
海部庁舎3階 301室

○海 南 7月22日(日) 午後1:30~3:00  
海南庁舎3階 大会議室

○穴 喰 7月29日(日) 午後1:30~3:00  
穴喰老人憩いの家



※お住まいの地区に関わらず、どの日に  
参加していただいても構いません！

～ご近所さん助け合いゲーム～  
皆さん、日々の生活で誰かに手伝  
ってもらいたいこと、ありません

海陽町社会福祉協議会では、平成29年度より、『お互いさまが広がって、生き心地の良い海陽町に。「できることから、はじめんけ！」』と題して、日々の生活の中での困り事を「ご近所さんの助け合い」で解決していく取り組みを応援しています(担当者が取り組みを一緒に考えたり、活動経費(最高3万円)の助成)。昨年度は、町内5分館で活動に取り組んでいただきました。

取  
組  
み  
例

- ・地域の草刈活動のついでに、個人の家の草刈。
- ・サロンへの送迎や、欠席した人へおかずを届ける見守り活動。
- ・高齢の方のゴミ出しのお手伝いと、回覧板を手渡しすることで安否確認。

このように、決して無理のない範囲で、『できる人が、できる時に、できる事』で助け合い活動に取り組まれています。この活動を多くの方に知っていただき、活動が広がっていくようになればと、実際に取り組まれた活動の報告や、助け合いを体験できるゲームを通じて、わかりやすく、楽しく、事業の説明をさせていただきますので、皆さんお誘いあわせの上、ぜひご参加ください！

～この事業は、社協会費を活用しています～

# たかが段ボール、されど段ボール 〜海部小親子避難所体験〜

6月18日、海部小学校体育館にて、5・6年生と保護者を対象にした「海部小親子避難所体験」が開催されました。

海部小学校は、災害により自宅が危険な状況になって戻れない時や、災害の危険性がなくなるまで一時的に滞在する「指定避難所」になっています。

外山校長先生から「生徒や保護者の方に、本校にある備蓄品の確認や避難所体験をしてもらって、災害への備えに役立ててもらえたら。」と海陽町社協に相談に求められ、今回の取り組みを実施することとなりました。

5年生5名、6年生10名の生徒のみなさんと、保護者の方々が集まり、避難所についての説明を受けた後、

ご存じですか？

避難場所と避難所の違い

○避難場所・・・洪水や津波などの災害の際に、命を守るために逃げる場所です。

○避難所・・・命が助かった後、自宅に戻っての生活が難しいときに、生活していく場所を提供する施設です。

○段ボールベッド作り  
○間仕切り（まじきり）を使っての居住スペース作りの体験を行いました。

5年生は段ボールベッドを組み立てている間は、「これ、潰れるんじゃない？ん？」と、半信半疑な様子でしたが、



保護者の方が寝ても、子どもがら人座っても大丈夫！  
硬くて冷たい床から体を守れて、段ボールさえあればすぐに用意できる  
優れものです！



6年生は、間仕切りでの居住スペース作りを体験しました。保護者と相談しながら取り組んでいきましたが、「入口を作り忘れたけん入れん！」など、あちこちで笑いも起こっていました。



出来上がったスペースで横になり、「ちょっと離れたら立つても隣は見えんけんええな。」と、避難所でのプライバシーの確保の大切さを体験していました。ほかに、「段ボールがこんなに便利とは思わなかった。」「避難した際には、みんなで工夫して助け合っていきたい。」との感想が聞かれました。

各種お問い合わせ・ご相談は  
海陽町社会福祉協議会

本所（海部庁舎2階）

TEL：73-1980

FAX：73-3471

央喰支所（わしずみ荘内）

TEL：76-3444

FAX：76-3440

## 無料弁護士相談

要予約

日時：平成30年 7月14日（土）  
午前10時～12時まで（1人30分）

場所：海陽町社協 本所（海部庁舎 2階）

弁護士：上地 大三郎 先生

相談内容：多重債務・相続・離婚・契約

・消費者相談・交通事故等何でも可

利用方法：先着・予約制となっておりますので、お電話等で海陽町社協までお申込みください。



# 海陽町求人情報サービス

海陽町では、定住促進を目的として、住民の方、移住・定住を予定している方に町内の求人情報を発信しています。

## ◆◆海陽町求人情報掲示板◆◆

◎平成30年5月9日現在、町へ直接提供された求人情報です。詳細は求人者へ直接ご連絡ください。  
◎充足 取り消されている場合がありますので、あらかじめご了承ください。

### 【アルバイト】

- ◎拡販員
- ◎宅配先の新規拡張 図時給1,000円
- ◎調子 800円〜800円(うち2〜3時間)
- ◎不問 1名 1名 普通自動車免許
- ◎【休日】相談
- ◎【お問合せ】TEL 73-2978まで

## —— 求人事業主の皆様へ ——

- ◎求人情報サービス手続きの流れ
  - ◎①「求人情報掲載用シート」の提出
  - ◎※まち・みらい課に直接ご提出ください。
  - ◎※メール、フアクシミリによる提出不可
  - ◎※求人情報掲載用シートは町ホームページ <http://www.town.kayou.jp/>よりダウンロードは、役場各庁舎に備付のものをご利用ください。
- ◎②「広報」へ掲載
  - ◎※受付は随時行っておりますが、提出日によって掲載時期が変わりますので、ご了承ください。
  - ◎ホームページ：1週間以内に掲載
  - ◎・広報誌：15日まで翌月広報誌に掲載
  - ◎③「当事者間で交渉」
    - ◎※希望者から連絡がありましたら、当事者間で交渉してください。
    - ◎※充足 取り消した段階で、まち・みらい課へご連絡ください。
    - ◎※次の事項をご確認のうえ、手続きをお願いします。
      - ◎・町内の求人情報で「ハローワーク」に求人申込みをしていない求人情報に限り、
      - ◎・役場では求人情報の提供のみを行います。
      - ◎・求人内容によっては「ハローワーク」での求人申込みをお勧めする場合があります。
      - ◎・労働条件が著しく不適当な場合など、内容によっては掲載できない場合があります。
    - ◎・「ハローワーク」求人情報について
    - ◎「ハローワーク」求人申込みを行った求人者の方は町への手続きは不要です。

## ◆◆ハローワーク求人情報◆◆

◎平成30年5月9日現在、ハローワーク牟岐で受理している求人のうち、町内の求人情報を抜粋しています。面接を希望される方は、必ず窓口で紹介状の交付を受けてください。  
◎充足 取り消されている場合がありますので、あらかじめご了承ください。  
◎求人事業主の皆様へ  
◎広報海陽「ハローワーク求人情報」において、事業所名の掲載を希望される場合は、ハローワーク牟岐で申込みが必要となります。  
◎お問い合わせ・お申込み  
◎ハローワーク牟岐(阿南公共職業安定所牟岐出張所)  
TEL 72-11003

## 【フルタイム】

### 技術職(土木施工管理業務) / 正社員

- ◎多田工業
- ◎図多田工事の土木工事現場における施工管理業務及び現場管理業務全般等
- ◎一八〇〇〇円〜四〇〇〇〇円 800〜1700
- ◎五十歳以下(法令三号のイ) 1人
- ◎雇用 労災 健康 厚年
- ◎1級又は2級土木施工管理技士 36051-456581

### 生コンミキサー車運転手 / 正社員以外

- ◎多田工業
- ◎生コンクリートミキサー車の運転に関する業務全般
- ◎二〇七九〇円〜三二一〇〇円 800〜1700
- ◎不問 1人 雇用 労災 健康 厚年
- ◎中型自動車免許以上 36051-424781

### 建設・土木作業員 / 正社員以外

- ◎多田工業
- ◎図多田工事の土木工事現場における作業全般
- ◎一八四八〇円〜二七二〇〇円 800〜1700
- ◎不問 2人 雇用 労災 健康 厚年
- ◎36051-423581

### 製造 / 正社員以外

- ◎オランダ農業協同組合
- ◎図機械で加工、味付けされた弁当の総菜等をコンパや上でチエック、箱詰めする作業
- ◎一三三三〇円〜一五〇七二八円 800〜1700
- ◎不問 1人 雇用 労災 健康 厚年
- ◎36051-466481

### 医療事務 一般事務 / 正社員

- ◎医療法人 松原会 大里医院
- ◎図院内での一般事務作業全般
- ◎一四〇〇〇円〜一八〇〇〇円 800〜1700
- ◎不問 1人 雇用 労災 健康 厚年
- ◎36051-466481
- ◎普通自動車免許(AT限定可) 36051-430581

### ケアスタッフ(訪問介護員)【急募】 / 正社員

- ◎セントケア(阿南)に所属したケア海陽
- ◎図介護サービスに携わった身体介護、生活援助の供給を担当
- ◎一五〇〇〇円〜一八九〇〇円 800〜1700
- ◎2000時間の8時間
- ◎不問 1人 雇用 労災 健康 厚年
- ◎介護福祉士 看護士 介護実務者研修修了者
- ◎介護福祉士 看護師 准看護師のいずれか
- ◎普通自動車免許(AT限定可) 36051-38281

### 自動車整備士 / 正社員

- ◎海南中古車センター
- ◎図海南中古車センター
- ◎一五〇〇〇円〜二〇〇〇〇円 800〜1700
- ◎不問 1人 雇用 労災 健康 厚年
- ◎普通自動車免許(AT限定不可) 36051-356081
- ◎整備士経験有り 36051-356081

### 看護職員 / 正社員

- ◎図老人保健施設「シャコ」本緑風会
- ◎図入所利用者の健康管理及び看護業務
- ◎一七四〇〇円〜二五八〇〇円 800〜1700
- ◎図変形(1700)15000330730(9330)1830
- ◎図一八歳以上(省令二号) 1人 雇用 労災 健康 厚年
- ◎看護師又は准看護師 36051-380181

### 管理栄養士又は栄養士 / 正社員

- ◎図老人保健施設「シャコ」本緑風会
- ◎図栄養士業務・調理業務
- ◎一五三〇〇円〜二一六〇〇円 800〜1700
- ◎図36051-700(830)730(9900)1800
- ◎不問 1人 雇用 労災 健康 厚年

### 介護職員 / 正社員

- ◎図老人保健施設「シャコ」本緑風会
- ◎図老人福祉施設で高齢者の自立支援に向けた日常生活介護
- ◎一五二〇〇円〜一九〇〇〇円 800〜1700
- ◎図18歳以上(省令三号) 3人
- ◎雇用 労災 健康 厚年 36051-382381

### 精肉係(7.5時間) / 正社員以外

- ◎図サンシャインモア
- ◎図スーパーでの業務全般(商品のパック詰め、品出し、値付け等)
- ◎一三三四〇円〜二八六〇〇円 800〜1700
- ◎不問 1人 雇用 労災 健康 厚年
- ◎36040-104681

### 惣菜係(7.5時間) / 正社員以外

- ◎図サンシャインモア
- ◎図スーパーで惣菜部門業務全般(パック詰め、品出し、販売等)
- ◎一三五一五円〜二八六〇〇円 800〜1700
- ◎不問 1人 雇用 労災 健康 厚年
- ◎36040-104681

### 惣菜係(7.5時間) / 正社員以外

- ◎図サンシャインモア
- ◎図スーパーでお菓子部門業務全般(品出し、管理、その他雑務)
- ◎一四九三〇円〜二八六〇〇円 800〜1700
- ◎不問 1人 雇用 労災 健康 厚年
- ◎36040-104681

### 鮮魚係(7.5時間) / 製造要員 / 正社員以外

- ◎図サンシャインモア
- ◎図スーパーで鮮魚部門業務全般(商品のパック詰め、品出し、値付け等)
- ◎一三八六〇円〜一七〇〇 800〜1700
- ◎不問 1人 雇用 労災 健康 厚年
- ◎36040-1053681

### 青果係(7.5時間) / 正社員以外

- ◎図サンシャインモア
- ◎図スーパーで青果部門業務全般(商品の仕入れ、パック詰め、品出し、管理、販売等)
- ◎一三三四〇円〜二八六〇〇円 800〜1700
- ◎不問 1人 雇用 労災 健康 厚年
- ◎36040-1053681

### フロア係(7.5時間) / 正社員以外

- ◎図サンシャインモア
- ◎図スーパーでフロア部門での業務全般(生鮮食品以外の食品などの品出し)
- ◎一八九七〇円〜二八六〇〇円 800〜1700
- ◎不問 1人 雇用 労災 健康 厚年
- ◎36040-105481

### レジ係(7.5時間) / 正社員以外

- ◎図サンシャインモア
- ◎図スーパーでレジ操作、品出し業務全般
- ◎一三三四〇円〜一八六〇〇円 800〜1700
- ◎不問 1人 雇用 労災 健康 厚年
- ◎36040-105481

### 鮮魚係(正社員) / 正社員

- ◎図サンシャインモア
- ◎図スーパーで鮮魚部門業務全般(商品の計数管理、パック詰め、品出し、値付け等)

### 幹部候補 / 準社員

- ◎図サンシャインモア
- ◎図スーパーの各部門で幹部候補として仕入れから商品管理、製造販売などの業務全般
- ◎一六四〇〇円〜一九〇〇〇円 800〜1700
- ◎不問 1人 雇用 労災 健康 厚年
- ◎普通自動車免許(AT限定不可)、業務経験5年以上
- ◎必須 36040-105881

### 食品生産業務管理(幹部候補生) / 正社員

- ◎図丸本
- ◎図食品工場において、生産全般の管理業務
- ◎一八五〇〇円〜二四〇〇〇円 800〜1700
- ◎不問 1人 雇用 労災 健康 厚年
- ◎食品工場での生産ライン等の管理経験者及び食品メーカー現場管理経験者 36051-332681

### 食品生産(多能工・多機能工) / 正社員

- ◎図丸本
- ◎図食品工場において、生産手配や準備および工程管理など多岐の業務の担当
- ◎一六〇〇〇円〜二〇〇〇〇円 800〜1700
- ◎不問 1人 雇用 労災 健康 厚年
- ◎メーカーおよび製造現場(食品に限らず)でモノづくりの経験と基本を身に付けた方 36051-333981

### 製造 / 正社員以外

- ◎オランダ農業協同組合
- ◎図機械で加工、味付けされた弁当の総菜等をコンパや上でチエック、箱詰めする作業
- ◎一五八五〇円〜一八八三〇円 1700〜130
- ◎不問 1人 雇用 労災 健康 厚年
- ◎36051-342381

### 製造 / 正社員以外

- ◎オランダ農業協同組合
- ◎図フロアでの製造工程の前処理段階の作業
- ◎一三七四四〇円〜一八七〇〇円 800〜1400
- ◎不問 2人 雇用 労災 健康 厚年
- ◎36051-333481

### 環境管理 / 正社員以外

- ◎オランダ農業協同組合
- ◎図敷地内の環境管理業務全般
- ◎一三三四〇円〜二八六〇〇円 800〜1700
- ◎不問 1人 雇用 労災 健康 厚年
- ◎普通自動車免許(AT限定不可) 36051-335481

### 肥料製造兼運転手 / 正社員以外

- ◎オランダ農業協同組合
- ◎図敷地内作業場での業務、運転手業務
- ◎一七三二五〇円 800〜1200
- ◎不問 1人 雇用 労災 健康 厚年
- ◎大型自動車免許一種 36051-336781

### 集鶏及び運転手 / 正社員以外

- ◎オランダ農業協同組合
- ◎図夜間に養鶏農家を回って、集鶏及び運搬作業
- ◎一七三二五〇円 800
- ◎不問 1人 雇用 労災 健康 厚年
- ◎大型自動車免許一種 36051-337881

### 歯科衛生士 / 正社員

- ◎図やまの歯科
- ◎図歯科衛生士業務
- ◎一五〇〇〇円〜二〇〇〇〇円



○1800～1900(○300)～1600  
 ○三五歳以下(省令第1号) 園1人  
 ○雇用 労災 健康 厚生 園歯科衛生士 36051-268081  
 ○受付・歯科助手 正社員  
 ○歯科診療のアシスト業務(受付業務など)  
 ○一三〇〇〇円～一五五〇〇〇円  
 ○一三〇〇～1900(○300)～1600  
 ○三五歳以下(省令第1号)  
 ○園1人 園雇用 労災 健康 厚生 園36051-268381

○歯科衛生士正社員  
 ○歯科診療のアシスト業務(受付業務など)  
 ○一四〇〇〇円～一六〇〇〇円  
 ○一四〇〇〇円～一六〇〇〇円  
 ○園1人 園雇用 労災 健康 厚生  
 ○園歯科衛生士 36051-294681

○看護師・准看護師正社員  
 ○医療法人 松原会 大里医院  
 ○小児科 耳鼻科 放射線科の看護業務  
 ○二〇〇〇円～二〇〇〇円  
 ○830～1800(○300)～1730  
 ○園1人 園雇用 労災 健康 厚生  
 ○看護師又は准看護師 36051-311781

○技術職(土木施工管理業務)正社員  
 ○六八建設工業株式  
 ○土木工事現場の施工管理業務及び現場管理業務  
 ○一八〇〇〇円～二五〇〇〇円  
 ○園4～五歳以下(省令第1号)  
 ○園1人 園雇用 労災 健康 厚生  
 ○普通自動車免許(AT限定可) 36051-312881

○薬剤師正社員  
 ○調剤薬局における薬剤師業務全般  
 ○三〇〇〇円～四〇〇〇円  
 ○園900～1800  
 ○園1人 園雇用 労災 健康 厚生  
 ○調剤師免許 36051-319581

○製造(ベトナム)正社員以外  
 ○ベトナムでの製造作業(機械加工されたベトナム  
 ○トキコンベア上でチップ・箱詰め)  
 ○一三〇〇〇円～二八〇〇〇円  
 ○園800～1700  
 ○園1人 園雇用 労災 健康 厚生  
 ○36051-320881

○販売・店舗運営職 リージョナル社員正社員  
 ○ホームセンターでの販売 接客 商品管理 売場レベ  
 ○一六二〇〇円～二四〇〇〇円  
 ○園変形(○845～1745)○1045～1945(○1215)～2115  
 ○園三五歳以下(省令第1号)  
 ○園2人 園雇用 労災 健康 厚生 財形  
 ○普通自動車免許(AT限定可) 15070-5830281

○管工事見習い正社員  
 ○(※注1)  
 ○郡内での上下水道の配管工事  
 ○一五五〇〇円～二四〇〇〇円  
 ○園一三歳以下(省令第1号)  
 ○園1人 園雇用 労災 健康 厚生  
 ○普通自動車免許(AT限定可) 36051-460181  
 ○管工事作業員正社員以外  
 ○郡内での上下水道の配管工事  
 ○一四四〇〇円～二四〇〇〇円  
 ○園一四歳以下(省令第1号)  
 ○園1人 園雇用 労災 健康 厚生

○普通自動車免許(AT限定不可)  
 ○土木もしくは管工事経験者 36051-461081  
 ○フロント(急募)正社員以外  
 ○(※注1)  
 ○宿泊客 利用者等のお客様への対応等  
 ○一七七八七円  
 ○園600～2200の間の8時間程度  
 ○園1人 園雇用 労災 健康 厚生  
 ○普通自動車免許(AT限定可)  
 ○基本的なパソコン操作 36051-478881

○教習指導員候補生正社員以外  
 ○(※注1)  
 ○自動車教習所において、教習指導員の資格取得に向  
 ○け勉強や業務体験を行う  
 ○一四一九九九円  
 ○園1人 園雇用 労災 健康 厚生  
 ○普通自動車免許(AT限定可) 36051-433881

○教習指導員正社員  
 ○(※注1)  
 ○自動車学校のインストラクターとして運転者の育成  
 ○を行う(技能教習や学科教習)  
 ○一五一九九五円  
 ○園3人 園雇用 労災 健康 厚生  
 ○教習指導員資格 36051-434281

○技能検定員正社員  
 ○(※注1)  
 ○自動車学校のインストラクターとして運転者の育成  
 ○を行う(技能教習や学科教習)  
 ○一六九七七円  
 ○園3人 園雇用 労災 健康 厚生  
 ○技能検定員資格 36051-435181

○受付スタッフ正社員  
 ○(※注1)  
 ○自動車教習所の窓口や電話等のお客様対応や書類作成業務  
 ○一四一九九九円  
 ○園1人 園雇用 労災 健康 厚生  
 ○普通自動車免許(AT限定可) 36051-436081

○事務員正社員以外  
 ○(※注1)  
 ○自動車教習所の窓口や電話等のお客様対応や書類作成業務  
 ○一四二九九円  
 ○園1人 園雇用 労災 健康 厚生  
 ○普通自動車免許(AT限定可) 36051-436081

○教習指導員見習い正社員以外  
 ○(※注1)  
 ○自動車教習所において、教習指導員の資格取得に向  
 ○け勉強や業務体験を行う  
 ○一四二九九円  
 ○園1人 園雇用 労災 健康 厚生  
 ○普通自動車免許(AT限定可) 36051-401281

○薬剤師正社員  
 ○(※注1)  
 ○調剤薬局における薬剤師業務全般  
 ○一三〇〇〇円～二四〇〇〇円  
 ○園1人 園雇用 労災 健康 厚生  
 ○調剤師免許 36051-478881  
 ○店舗運営職・幹部候補(ナショナル社員)正社員  
 ○(※注1)  
 ○ホームセンターでの接客 販売 商品管理等 将来的に幹部社員を目指す職種  
 ○一七二〇〇〇円～二四〇〇〇円

○変形(○845～1745)○1045～1945(○1215)～2115  
 ○園三五歳以下(省令第1号)  
 ○園2人 園雇用 労災 健康 厚生 財形  
 ○普通自動車免許(AT限定可) 15070-4601481  
 ○理学療法士正社員  
 ○(※注1)  
 ○病院や施設利用者に対し、身体機能の回復、維持の  
 ○ための訓練や指導  
 ○二〇〇〇円  
 ○園1人 園雇用 労災 健康 厚生  
 ○普通自動車免許(AT限定可) 36051-405681

○警備員(急募)正社員  
 ○(※注1)  
 ○道路工事、建築工事現場等あらゆる場所で交通誘導  
 ○一三〇〇〇円～一五〇〇〇円  
 ○園18歳以上(省令第1号)  
 ○園3人 園雇用 労災 健康 厚生  
 ○普通自動車免許又は原付免許以上 36051-57381

○調理(急募)正社員以外  
 ○(※注1)  
 ○ホムテ等厨房作業(調理全般・厨房の管理)  
 ○一七七八七円  
 ○園1人 園雇用 労災 健康 厚生  
 ○36051-574681

○店舗運営スタッフ正社員  
 ○(※注1)  
 ○ドラッグストアの売り場レベジなどの店舗運営業務全般  
 ○一五七五八〇円～二五〇〇〇円  
 ○園830～1730(○300)～2200  
 ○園三五歳以下(省令第1号)  
 ○園1人 園雇用 労災 健康 厚生 財形  
 ○普通自動車免許(AT限定可) 39010-10493581

○浄化施設管理正社員  
 ○(※注1)  
 ○食品工場浄化施設のメンテナンス業務  
 ○一八五〇〇円～二四〇〇〇円  
 ○園1人 園雇用 労災 健康 厚生  
 ○36051-334581

○警備員正社員  
 ○(※注1)  
 ○交通誘導警備及び雑務警備業務  
 ○一五九九〇円～二二八九七五円  
 ○園一八歳以上(省令第1号)  
 ○園2人 園雇用 労災 健康 厚生  
 ○36030-746181

○店舗運営スタッフ(登録販売資格)正社員  
 ○(※注1)  
 ○ドラッグストアの売り場レベジなどの店舗運営業務全般  
 ○一六二七五〇円～二五〇〇〇円  
 ○園一三歳以下(省令第1号)  
 ○園1人 園雇用 労災 健康 厚生 財形  
 ○普通自動車免許(AT限定可)  
 ○登録販売資格 39010-936581

○調理・接客正社員  
 ○(※注1)  
 ○ラーメン店の調理全般を担当  
 ○一五〇〇〇円～二四〇〇〇円  
 ○園900～2000(○1700)又は900～2130(○1800)の間  
 ○園1人 園雇用 労災  
 ○普通自動車免許(AT限定可) 36051-283181

○現場管理正社員以外  
 ○(※注1)  
 ○土木作業現場の管理  
 ○一六八〇〇〇円～三二二〇〇〇円  
 ○園1人 園雇用 労災 健康 厚生  
 ○普通自動車免許(AT限定可)  
 ○2級土木施工管理技士資格者 36051-297481

○介護職員正社員以外  
 ○(※注1)  
 ○施設における介護業務全般  
 ○一七四五四〇円  
 ○園①6.15～15.00(○1.15)②7.30～16.15  
 ○園1人 園雇用 労災 健康 厚生  
 ○普通自動車免許(AT限定可) 36051-285381

○パートタイム(急募)パート労働者  
 ○(※注1)  
 ○販売及び商品の陳列、簡単な調理補助  
 ○七四〇〇円  
 ○園800～2000の間(5時間程度)  
 ○園1人 園雇用 労災  
 ○普通自動車免許(AT限定可) 36051-503981

○調理員パート労働者  
 ○(※注1)  
 ○老人保健施設(ヤン)木緑風会  
 ○八五〇〇円  
 ○園1人 園雇用 労災 健康 厚生  
 ○36051-504581

○介護職員パート労働者  
 ○(※注1)  
 ○老人保健施設(ヤン)木緑風会  
 ○八七〇〇円  
 ○園1人 園雇用 労災 健康 厚生  
 ○36051-289481

○看保職員パート労働者  
 ○(※注1)  
 ○老人保健施設(ヤン)木緑風会  
 ○一七〇〇円  
 ○園1人 園雇用 労災 健康 厚生  
 ○36051-290281

○調理補助パート労働者  
 ○(※注1)  
 ○老人保健施設(ヤン)木緑風会  
 ○九〇〇円  
 ○園1人 園雇用 労災 健康 厚生  
 ○36051-463681

○ホームヘルパー(急募)パート労働者  
 ○(※注1)  
 ○訪問介護事業及び障害支援事業に関するサービス手  
 ○順に基づいたケアサービス  
 ○一六二〇〇円  
 ○園700～2200の間(5時間程度)  
 ○園1人 園雇用 労災 財形  
 ○介護福祉士 准・正看護師・ホームヘルパー級2級  
 ○のいずれか 普通自動車免許 36051-469281  
 ○ホームヘルパー(土日)パート労働者  
 ○(※注1)  
 ○訪問介護事業及び障害支援事業に関するサービス手  
 ○順に基づいたケアサービス  
 ○一六六〇〇円  
 ○園700～2200の間(5時間程度)  
 ○園1人 園雇用 労災 財形  
 ○介護職員初任者研修修了者以上  
 ○普通自動車免許 36051-470381



◇「結婚おめでとう」입니다

五月

【海南地区】

夫 門田 泰隆 松原  
妻 粟内 千春 板野町  
夫 丸山 卓也 板野町  
妻 谷口 幸子 芝

◇お誕生おめでとう입니다

五月

【穴喰地区】

宗方 大輔 結夢 南柳東  
由紀 二女

◇謹んで「冥福をお祈りいたします」

五月

【海南地区】

中 西 秀香 西  
西 郷 右 西  
乃 一 裕 士 四方原  
大 黒 フサコ 脇ノ宮  
左 津前 勝子 中山  
樽 井 仁志 桜町  
木 戸 君代 愛宕町  
前 田 始郎 板取西  
前 川 豊子 久保松本  
平 道 千代子 安養寺

※5月届出分

「海陽町暮らしのガイドブック」を発行します。

まち・みらい課（海南庁舎） ☎ 0884-73-4156

このガイドブックには、役場での各種手続きや施設案内など、町民の皆さまの日常生活に役立つ行政情報のほか、観光や地域に関する情報などを掲載しており、事業者が7月中に町内全世帯へ順次無償配布する予定です。日々の生活にご活用いただければ幸いです。ご協力をいただきました多くの団体、事業者の皆さまには心より厚くお礼申し上げます。

【広告などに関するお問い合わせ】  
株式会社サイネックス徳島支店  
TEL. 088 (623) 0530



人権相談

と き…7月17日(火)  
午前10時～12時  
と ころ…海部庁舎

行政相談

と き…7月10日(火)  
午前9時～12時  
と ころ…海部庁舎2F

サマージャンボ宝くじ

7月9日(日)発売!!

1枚300円  
この宝くじの収益金は市町村の明るく住みよいまちづくりに使われます。



駐在所だより

〈事件・事故は110番〉



6月中の海陽町内 事件・事故発生件数

\*交通事故について 人身交通事故…… 1件、物損交通事故… 17件  
\*事件について 盗難…… 1件  
※このコーナーは、注意喚起のため地域で発生した事件・事故をお知らせするものです。

在所 駐在所 Tel. 76-2029  
奥浦 駐在所 Tel. 73-0878  
大里 駐在所 Tel. 73-0867  
浅川 駐在所 Tel. 73-1064

牟岐警察署 Tel. 72-0110

相談窓口ご案内

ストーカー・DV・悪質商法・薬物・けん銃・廃棄物・性犯罪・交通関係等様々な相談に応じます。  
●#9110(プッシュ回線のみ) (088)653-9110  
●犯罪被害者相談・心のケア (088)656-8080  
●子どもたちの悩み事相談 (088)625-8900  
●子どもたちのいじめに関する相談 (088)623-7324  
●運転免許に関する相談 (088)662-0561

水工体験

◇と き…午前9時より午後4時まで  
◇と ころ…阿波海南文化村・工芸館

藍染体験

◇と き…午前9時30分より午後3時まで  
(午前9時30分開始、午後1時30分開始)  
◇と ころ…阿波海南文化村・工芸館

展示

◇三幸館の展示は写真展  
7月1日(日)から7月31日(火)まで

※変更になる場合がありますので事前にお問い合わせ下さい。

お問い合わせ 海南文化館 Tel.73-3100

2018年7月カレンダー

日	月	火	水	木	金	土
1	2	3	4	5	6	7
木工		藍染		木工		
8	9	10	11	12	13	14
木工		藍染		木工		
15	16	17	18	19	20	21
木工			藍染	木工		
22	23	24	25	26	27	28
木工		藍染		木工		
29	30	31				
木工		藍染				

## 海陽町食材 藍

藍の収穫は6月から。6月に一番刈7月に2番刈8月に3番刈と年に3回収穫ができます。藍は食用としてはあまり知られていませんが、実は藍の葉や種は昔から漢方として用いられていました。抗酸化力が高く、体の内側から錆を落とす効果と解毒効果があります。藍の葉には葉酸、種には鉄分、茎にはポリフェノールがケールの4倍多く含まれています。この栄養素を効率的に体内に取り込むためにはお茶として毎日飲用することが理想的で、(株)トータスではお茶として摂取できるような商品開発が行われています。また、現在藍の葉を練りこんだそうめんも販売中。

### 生産者さんの紹介

庄司さんは今年の4月から海陽町に移住され、農業や飲食業をされていた経験を活かし、(株)トータスにて染料にも食用にも使える人と環境にやさしい藍の栽培に取り組んでいます。

染料として人の肌に触れるもの、また食用として人の体内に取り込まれるものを作っているため、触れなくなる健康な土で育てたいという思いから、土づくりに重点をおいています。

ここでの栽培は無農薬、無化学肥料。微生物を利用して、土を健康的な状態に保ち、カヤや米ぬか、落ち葉、藁など自然にあるものを使用して土づくりを行い、農業に取り組んでいます。

育てるうえで大変なことは多々あり、除草剤を使わないため、3.5反ある畑の草むきもすべて手作業。

通常の農法よりも手間やリスクがかかりますが、藍畑のある熟田は静かな環境で、鳥のさえずりや、川のせせらぎを聞きながらのびのびと農作業を行うことに農業の楽しさを感じると庄司さんはおっしゃいます。



トータスの一押し商品  
藍のそうめん

藍の葉パウダー

## 海陽町 お祭り情報!!



### 轟夏祭り

とき：7月8日(日)  
ところ：海陽町平井  
13時00分～

※今年は  
神輿がありません。  
※神事ですので内容が  
変更される場合が  
あります。



### 穴喰祇園祭り

とき：7月16日(月)  
17日(火)  
ところ：穴喰八坂神社周辺



16日 20時30分～  
奉納花火  
17日 10時00分～

※神事ですので内容が  
変更される場合が  
あります。

### 浅川港祭り

とき：8月1日(水)  
ところ：浅川漁港 網干場

19時00分～ キッズダンス  
19時15分～ 民謡、阿波踊り  
20時30分～ 花火大会



### 穴喰港祭り

とき：8月10日(金)  
ところ：穴喰漁港周辺

18時30分～ 民謡  
19時15分～ 阿波踊り  
花火大会(阿波踊り終了後)



※当日の状況により時間が多少変更する場合があります。