



- おもな内容
- P 2 子どもあゆみ医療費助成 0歳から18歳まで無料化!
 - P 3 かいようこども家庭センター「あすも」開設
 - P 4 奨学金の返還を支援します!~おかえReターン海陽・奨学金支援事業~
 - P 6 住宅耐震、空き家・ブロック塀の解体、家具固定等を補助します
 - P 11 海陽町行き! 生き! 高齢者外出応援事業
 - P 30 求人情報



総人口 / 8,353 人
男 / 3,978 人
女 / 4,375 人
世帯数 / 4,437 戸
(令和6年2月29日現在)



海陽幼稚園でタブレット活用スタート!
こどもたちのわくわくを育てます



4月1日から 子どもあゆみ医療費助成 0歳から18歳まで無料化!

【お問合せ先】 子どもあゆみ保健課（海部庁舎） ☎ 0884-73-4313

海陽町では、子育て世帯の負担を軽減するとともに、子どもたちが安心して必要な医療が受けられるように、子どもあゆみ医療費助成事業を拡充します。

【子どもあゆみ医療費助成事業】

0歳から18歳までのお子さんが、病気やけがで医療機関を受診したとき、1か月、1医療機関（1科）あたり600円の自己負担が必要でしたが、4月1日より無料になります！

【3月31日まで】

対象者	0歳から18歳まで
自己負担	通院：0歳から3歳未満児 （3歳の誕生日の前日の属する月の末日まで） 自己負担金なし 3歳から18歳まで 自己負担金あり
	入院：6歳から 自己負担金あり

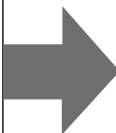

【4月1日から】

対象者	0歳から18歳まで
自己負担	通院：自己負担金なし
	入院：自己負担金なし

- 18歳とは、18歳に達する日以降の最初の3月31日までです。
- 保険診療以外の費用（健康診断料・予防接種・薬の容器代・文書料）および入院時食事療養費については 助成対象外です。

※3月末に新しい受給者証を送付しておりますので、4月1日からは新しい受給者証をお使いください。



4月の母子保健事業

【申し込み・お問合せ先】 子どもあゆみ保健課（海部庁舎） ☎ 0884-73-4311

事業名	内容	日程	時間	場所
げんきひろば （乳幼児相談）	身体計測、保健・栄養・歯科相談の中からご希望のものを選択し、個別相談	4月23日（火）	9:30~11:30	海げんきひろば 海部庁舎3階
助産師相談室	開業助産師による骨盤ケアや乳房ケアなどの個別相談			
遊びの相談	作業療法士による遊び方などの個別相談			

※混雑を避けるため、時間帯のご予約をお願いしております。
 ※各種ご相談の希望やご不明な点がございましたらお気軽にお問い合わせください。

幼稚園・保育所の再編計画 地域説明会開催のご案内



【お問合せ先】 子どもあゆみ保健課（海部庁舎） ☎ 0884-73-4313
教育政策課（教育委員会） ☎ 0884-73-1246

海陽町では、少子化をはじめとする様々な課題がある中で、将来にわたって子どもにとって安心な居場所となり、健やかな育ちを保障するための子どもの施設を維持運営できるよう、最善の方策について検討を重ねてきました。

その再編方針として、令和7年度より、公立である海南保育所・海部西保育所・海陽幼稚園の3施設を、現在の海南保育所・海陽幼稚園の施設1つに再編し、3～5歳児を対象とした「認定こども園」を公立で運営し、0～2歳児を対象とした保育所を民間委託することとし計画を進めております。

このことについて、下記の日程で地域説明会を開催しますので、ご参加くださいますようお願い申し上げます。

月 日	時 間	場 所
4月17日(水)	19:00～20:00	海陽町役場 海部庁舎
4月19日(金)	19:00～20:00	海陽町役場 海南庁舎
4月23日(火)	19:00～20:00	海陽町役場 穴喰庁舎

～妊娠期から子育て期まで切れ目のない支援を！～ 4月開設 かいようこども家庭センター「あすも」

【お問合せ先】 子どもあゆみ保健課（海部庁舎） ☎ 0884-73-4311

かいようこども家庭センター「あすも」は、妊産婦さんや乳幼児の保護者の相談に対応する「子育て世代包括支援センターあすも」（母子保健）と0歳から18歳までのすべての子どもとその保護者の相談に対応する「かいようこども家庭総合支援拠点」（児童福祉）を一体化し、すべての妊産婦さんと子ども、保護者の様々な相談に対応し、関係機関と連携を図りながら妊娠期から子育て期まで切れ目のない支援を行います。



どんな相談ができるの？

子育てのこと

- ・子どもの成長発達が心配
- ・離乳食、トイレトレーニングがうまく進まない
- ・困っているがどこに聞いたらよいか
わからない など

家庭のこと

- ・育児を手伝ってくれる人がいない
- ・妊娠中や出産後の生活が不安
- ・サービスについて知りたい など

保護者のそうだん

- ・体調がすぐれず、子育てが辛い
- ・転居したばかりで周囲に知り合いがいない
- ・子どもにイライラする など

こどものそうだん

- ・学校で嫌なことをされる
- ・家に帰りたくない・学校に行きたくない
- ・家族の世話や家のことをして、
自分の時間がない など

地域からのそうだん

- ・子どもが泣き叫んでいる
- ・子どもに傷やあざがある
- ・子どもが戸外に締め出されている など
心配だなどと思ったらご相談ください。

利用時間：月曜日から金曜日（祝日、年末年始を除く） 8：30～17：15まで
場 所：海陽町役場 海部庁舎1階 子どもあゆみ保健課 相談室
（時間外の希望は事前にご連絡ください）

奨学金の返還を支援します！

～おかえReターン海陽・奨学金支援事業～

【お問合せ先】 教育政策課（教育委員会） ☎ 0884-73-1246

町へのリターン及び定住、地元就職の促進を図るため、町内に居住、就業する方（している方）を対象に奨学金の返還を支援します。

対象者	次の①～⑦の条件を全て満たす方 ①交付申請時までに海陽町に住民登録をし、居住している方 ②交付申請時までに地元で就職し、現在も働いている（主婦（夫）も含む）方 ただし、公務員等（正規職員）は除く ③海陽町内の小学校又は中学校を卒業した方、あるいは徳島県立海部高等学校を卒業した方 ④奨学金の貸与を受けて大学等に進学し卒業した方又は中途退学した方 ⑤奨学金の返還を行っており（申請年度に返還が始まる方も含む）、滞納がない方 ⑥町税等に滞納がない方 ⑦奨学金にかかる他の助成制度及び給付制度を受けていない方
助成額	年間最大24万円（4年制大学等の場合）
対象期間	最長10年間（平成25年4月以降に返還開始の方が対象となります） ◎対象奨学金 ・海陽町奨学金 ・独立行政法人日本学生支援機構奨学金（第1種・第2種奨学金） ・社会福祉法人徳島県社会福祉協議会 生活福祉資金貸付制度（教育支援金） ◎申請受付期間 随時受付

※申請書は教育委員会または海陽町ホームページにあります。

※詳細につきましては、上に記載している連絡先までお問合せ下さい。

支援をうけられた方の感想を紹介します

県外で就職するか海陽町にリターンするかを迷っていた時に、戻ることを決めたまっかけの1つが「おかえReターン海陽奨学金支援事業制度」でした。奨学金の返還は大変ですが、支援のおかげで安心して生活ができています。本当にとてもありがたい制度で感謝をしています。

わたしたちの世代では、海陽町にリターンし、就職している人は少ないように思います。今後は、町自体の魅力伝えることはもちろんですが、海陽町の奨学金支援制度が広まり、私自身もそうだったように、地元に戻って就職したいと思うきっかけの1つになればいいなと思います。

もっと多くの人にこの制度を知ってもらいたいので、私自身もこの制度について伝えていけたらと思います。これからも海陽町が活性化するように願っています。

「マリッサとくしま」マッチングシステム会員登録補助事業

【お問合せ先】 子どもあゆみ保健課（海部庁舎） ☎ 0884-73-4313

海陽町では、積極的に出会いの場を求める独身者が、自由に単独で婚活できる場として、徳島県が設立した「マリッサとくしま」のマッチングシステム会員登録料の一部を補助しています。

【補助対象経費】 マリッサとくしま マッチングシステム会員登録料（2年間有効）

補助額は会員登録料の1/2

※ただし、キャンペーン等により会員登録料が変更されている場合は個人負担が5,000円となるように補助する。

【対象となる方】 ・海陽町に住所のある方 ・18歳以上の独身の方

【申請方法】 会員登録後、以下の書類を役場窓口（海部庁舎・海南庁舎・宍喰庁舎）へ提出してください。

・補助金請求書 ・会員登録料支払い証明書（領収書）

お気軽にご相談ください。

「マリッサとくしま」について詳しくはこちらをご覧ください。→



令和6年度海陽町空き家改修支援補助金のご案内

【お問合せ先】産業振興課（海南庁舎） ☎ 0884-73-4161

海陽町へ移住・定住を希望する方が入居する空き家の改修について、予算の範囲内でその費用の一部を助成します。

- 補助金の額** 次のaとbの総額で、上限は100万円
- a. 補助対象経費の3分の1以内
※「海陽町空き家バンク」登録物件は2分の1以内
 - b. 町産材の使用1立方メートルにつき1万円を加算



改修補助金

補助対象となる空き家の改修

補助金の対象は次の要件すべてを満たす空き家の改修です。

- (1) 空き家の改修が、令和7年3月31日までに完了するもの
- (2) 令和7年3月31日までに入居が完了するもの。ただし、改修前に空き家に居住している場合は、入居後6ヶ月を経過していないものに限りです。
- (3) 改修する空き家に5年以上の居住予定が必要です。
- (4) 改修後に玄関・居室・台所・トイレ・浴室を備えていること

※賃貸で空き家の入居（予定）者が行う空き家の改修については、所有者に承諾を得てください。

※売買等により取得した空き家の所有者が自ら居住するために行う空き家の改修については、取得した日から3年を経過していないものに限りです。

補助金の対象となる経費

町内の個人事業者又は町内に営業所等がある法人が施工する次の経費です。

- (1) 台所、洗面所又は便所の改修に要する経費
- (2) 給排水、電気又はガス設備の改修に要する経費
- (3) 屋根、外壁等の外装の改修に要する経費
- (4) 壁紙の張替え等の内装の改修に要する経費 など

*補助制度の利用には、諸条件がございますので、詳しくはHP又は担当課までお問い合わせください。

新設！耕作放棄地・担い手対策 ～農業機械等購入にかかる補助事業について～

【お問合せ先】産業振興課（海南庁舎） ☎ 0884-73-4161

海陽町では今年度より農業経営基盤の安定化を図るため、補助金を創設しました。

1. 海陽町集積加速化支援事業

一定規模以上の経営を行う耕作者（認定農業者・農業法人）に対して集積化を促進する目的で補助を行う。

補助要件	補助率：補助限度額
・町内で5ha以上を行う認定農業者及び認定農業法人 ・1件（機械等）あたり50万円以上 ・農業用機械に限る	補助率：2/3 補助限度額：200万円（事業費300万円）

2. 海陽町農業用機械等共同利用促進事業

経営面積が一定規模以上かつ農業機械の共同利用を行う農業者団体（任意可）に対して補助を行う。

補助要件	補助率：補助限度額
・町内農業者及び農業法人3者以上で構成される団体（任意可）で耕作面積の合計が2ha以上の者 ・共同利用する機械等に限る ・全体事業費 50万円以上	補助率：1/2 補助限度額：150万円（事業費300万円）

【募集期間】 4月1日（月）～4月30日（火） 17:00まで

上記補助金について申請を希望される方は産業振興課（☎73-4161）までご相談ください。



住宅耐震、空き家・ブロック塀の解体、家具固定等を補助します！

相談等は随時
受け付けております。

【お問合せ先】 建設防災課（海南庁舎） ☎ 0884-73-4159

木造住宅耐震化補助制度

町内にある木造住宅の耐震診断や耐震改修、耐震シェルターの設置等に要する費用の一部を補助しています。
申込期限：11月29日（金）まで

○制度利用の流れ

まずは、①耐震診断 【自己負担金】一戸建て 3,000円、二戸建て以上 6,000円

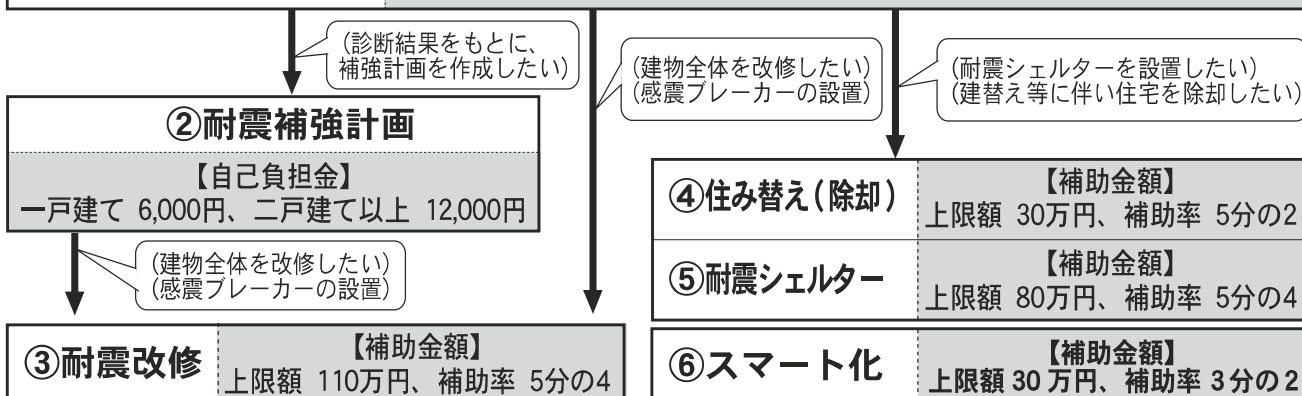

申込方法など詳細は上記連絡先までお問い合わせください。

①耐震診断

要件

- ・木造（在来軸組構法、伝統構法、枠組構法等）
- ・平成12年5月31日以前に着工された住宅
- ・3階建て以下
- ・住宅（併用住宅、共同住宅、長屋、借家、空き家を含む）

③耐震改修

要件

- ・耐震診断で、評点1.0未満と判定

必須事項

- ・改修後の評点を1.0以上とする工事
- ・分電盤タイプの感震ブレーカーの設置
- ※日本配線システム工業会の規格適合品に限ります。
- ※コンセントタイプや簡易タイプは認められません。
- ・高さ1.5m以上の家具の固定
- ・徳島県登録の施工者等が施工
- ・のぼり旗設置や見学会等の協力

(対象にできる工事)

- ・部分的な欠陥を改修する工事
- ・危険コンクリートブロック塀の撤去等
- ・屋根の補修等

⑤耐震シェルター

要件

- ・耐震診断で、評点1.0未満と判定
- ・現在居住している住宅

必須事項

- ・耐震シェルター又は耐震ベッドの設置
- ・高さ1.5m以上の家具の固定
- ・徳島県登録の施工者等が施工
- ・啓発モニターとして協力（シェルターの場合）
- ※徳島県で認定している耐震シェルターに限ります。

②耐震補強計画

要件

- ・耐震診断で、評点1.0未満と判定
- ※耐震診断を受けられた時期が平成25年以前の場合は、再度耐震診断から行う必要があります。
- ※耐震シェルター設置や住替え（除却）を予定している方はお申込みできません。

④住み替え（除却）

要件

- ・耐震診断で、評点1.0未満と判定
- ・昭和56年5月31日以前に着工された住宅
- ・現在居住している住宅

必須事項

- ・住宅の全てを解体
- ・解体業者が施工
- (対象にできる工事)
- ・危険なコンクリートブロック塀の撤去等

屋根の補修等も補助対象になる場合もありますので、一度施工業者に相談してください。

⑥スマート化

要件

- ・耐震改修又は耐震シェルター設置と併せて行う

必須事項

- ・ICTやAIを活用した設備を設置するスマート化工事
- (対象にできる工事)
- ・省エネルギー化工事
- ・バリアフリー化工事 等

老朽住宅解体支援事業

住宅の所有者等が老朽化・廃屋化した空き家を解体するとき、その費用の一部を助成します。

申込期限：11月29日（金）まで

助成金額：解体にかかった経費3分の2以内、最大60万円を助成します。（それ以上は個人負担となります。）

補助要件：空き家判定調査で評点100以上の住宅・登記簿等で住宅と判断できる住宅（できない場合は別途相談）

補助対象外：空き家判定調査で評点100未満の住宅・倉庫や納屋も対象外です。

※施工業者は海陽町建設工事指名登録業者から抜粋している業者に解体工事の発注をお願いします。

詳しくは、海陽町ホームページの申請書ダウンロード又は下記連絡先までお問い合わせください。

ブロック塀等撤去事業

地震発生時におけるブロック塀等の倒壊による災害の防止及び津波からの円滑な避難を確保するため、撤去事業を実施する方に対し、費用の一部を助成します。



申込期限：12月26日（木）まで

補助金額：撤去にかかる見積額と基準額（1㎡あたり9,000円を乗じた額）のいずれか少ない額の5分の4以内。

対象工事：ブロック塀、石塀、レンガ塀等で道路または多数の人が歩行する通路に面していること。

延長が1m以上、かつ高さが1m以上のもので基礎部分を除き全て撤去すること。

申請できる方：ブロック塀等を所有、管理する方で、ブロック塀を撤去される方。

※土地の販売など営利目的としてブロック塀を撤去する場合は、補助対象外となります。

注意事項：補助制度を利用する場合は、事前の手続きが必要となります。工事着手前に建設防災課までお問い合わせください。申し込みの受付は、予定件数に達し次第終了いたします。

家具固定専門員派遣事業

自主防災会で家具固定に取り組む場合に家具固定専門員を派遣し、お家の家具を固定し地震に備える制度です。

対象：申し込みのある自主防災会（1戸から実施可能）

申込期限：12月26日（木）まで

申込方法：自主防災会でとりまとめてお申し込みください。（1戸以上）

※家具は3つまで無料で固定しますが、4つ目からは、1つ当たり8,000円程度の実費負担になります。

※申し込みの受付は、申込期間に関わらず、予定件数に達し次第終了します。

※申込書は役場建設防災課にあります。申込、詳細等は下記連絡先にお問い合わせください。



【お問合せ先】建設防災課（海南庁舎） ☎0884-73-4159

「令和6年能登半島地震災害義援金」にご協力をお願いします

【お問合せ先】長寿福祉人權課（海部庁舎） ☎0884-73-4312

海陽町では本年1月から「令和6年能登半島地震災害義援金」募金箱を次の場所に設置し、日本赤十字社徳島県支部を通じて被災地の方々へ送金しております。引き続き、皆さまの温かいご支援をお願いいたします。

【送金額】（累計）441,043円（2月末の送金額42,775円）

【設置場所】海陽町役場庁舎（海南・海部・穴喰）、海南文化館

※4月から上の4カ所に変更しております。

【受付時間】各施設の開庁・開館時間

※義援金は、次の金融機関でも受け付けております。

阿波銀行各店、徳島大正銀行各店、ゆうちょ銀行・郵便局



検診のお知らせ ～がん検診について～

【お申込み・お問合せ先】 子どもあゆみ保健課（海部庁舎） ☎ 0884-73-4311

※電話・電子申請での完全予約制です。申し込み締め切りまでにお申し込みください。

【婦人がん検診のお知らせ】

●検診日：4月21日（日） ※申し込み〆切り：4月3日（水）

〈場所・受付時間〉

場 所	受付時間	項 目
海部庁舎	9：30～11：00	マンモグラフィー・骨粗しょう症・大腸がん
	12：00～14：30	マンモグラフィー・骨粗しょう症・大腸がん・子宮頸がん

電子申請が
できます！



〈項目・料金〉 ※クーポン対象の方は無料です。

項 目	料 金	対 象 者
マンモグラフィー （乳がん検診）	1,000円	40歳以上（2年に1回） ※クーポン対象の場合はご利用いただけません。
骨粗しょう症検診	500円	40歳以上の方
大腸がん検診	400円	
子宮頸がん検診 （午後からのみ）	500円	20歳以上の方

医療機関での

【子宮頸がん、乳がん、胃内視鏡検診の受診について】

※医療機関は、検診実施医療機関が決められておりますので、保健師までお問合せください。

※各検診では、一次検診票が必要となります。

予め、海部庁舎 子どもあゆみ保健課 保健師までご連絡または電子申請をしてください。

受付後、保健師から一次検診票を郵送いたします。

（郵便配達の関係上、海部庁舎まで取りに来ていただく場合もありますのでご了承ください）

※受診される医療機関へは、個人で予約していただきます。

○料金について

（子宮頸がん、乳がん検診については、クーポン対象の方は無料です）

項 目	料 金
子宮頸がん検診	1,200円
乳がん検診	1,500円（2年に1回の受診）
胃内視鏡検診	4,100円（2年に1回の受診）

一次検診票
郵送請求
二次元コード



○クーポン対象の方へ

医療機関によっては、人間ドックを受診される場合でもクーポンの利用が可能な場合があります。

その場合でも、一次検診票が必要となります。

私の血管をイメージしてみよう！



私たちの身体中に張り巡らされている血管を意識したことはありますか？
年齢とともに血管は固くなっていくものですが、血液の状態によっては、より傷んでいる可能性があります。今回は、実際の血管の写真をみて自分の身体について一緒に考えていきましょう！

Q 血管が傷むっていうけどつまり??

血管は休むことなく栄養や酸素などを絶え間なく全身に流しています。
ホースやパイプ管を思い浮かべてください。長年使っていると錆びたり、穴があいて水が漏れたり破裂したりしますよね。
血管も同じで長年にかけて負荷がかかり続けると詰まったり破裂したりする可能性があります。
そうなるのを防ぐためにも、**まずは、自分の血管の状態を知ることが第一歩です！**

【血管の断面図】

正常な血管

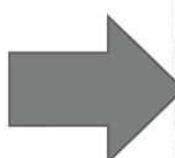

高血圧、高脂血症、糖尿病、年齢、たばこなど

危険因子を持つ人の動脈硬化



高血圧、糖尿病、脂質異常を持つ49歳の女性



脂質異常を持つ59歳の男性

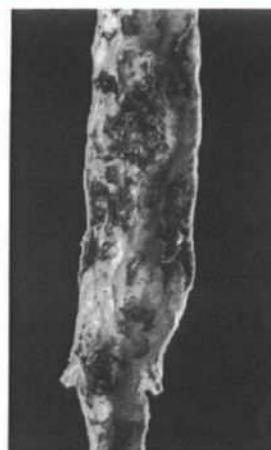

高血圧、糖尿病を持つ63歳の男性

年に1回の特定健診の結果から、普段の生活を振り返り、必要に応じて病院を受診することが私たちの身体を守る手段の一つです。

「元気だから大丈夫」でも、それは今だから、明日はどうか分かりません。

今ある当たり前が突然当たり前ではなくなるのが心筋梗塞や脳梗塞などの病気です。

血管を守って、心臓や脳、腎臓の病気を今から予防していきませんか？



4月の『マイトレ運動教室』のお知らせ

【お問合せ先】子どもあゆみ保健課（海部庁舎） ☎ 0884-73-4311

4月3日（水）海部公民館4階 / 4月17日（水）穴喰町民センター

今月のテーマ：ステップ台で足腰の強化と持久力UP！

& ストレッチポールで心身のリラックス♪

【時間】19:30～20:30 【持ち物】シューズ、タオル、飲み物

【講師】霧 真美 先生（NPO法人海陽愛あいクラブ健康運動指導士）

※申し込み不要！参加無料！どなたでもご参加いただけます！



ステップ台



徳島県後期高齢者医療制度 保険料のお知らせ

【お問合せ先】 徳島県後期高齢者医療広域連合事務局事業課 ☎ 088-677-3666
 (〒771-0135 徳島市川内町平石若松 78 番地 1)
 長寿福祉人権課 (海部庁舎) ☎ 0884-73-4312

保険料を算出するための保険料率は2年ごとに見直すこととなっており、この度、令和6年度および令和7年度の保険料率が下記のとおり決定しました。

また、制度の見直しや政令・条例改正により、保険料の上限額等についても見直しが行われています。

なお、所得の低い方および被用者保険(国保・国保組合以外の健康保険)の被扶養者であった方については、保険料の軽減制度があります。

被保険者の皆様に納めていただく保険料は、公費や現役世代の支援金とともに大切な財源となり、後期高齢者医療に要する費用に充てることとなっています。

被保険者の皆様には、ご負担をおかけしますが、何とぞご理解を賜りますようお願い申し上げます。

所得割額 被保険者の所得に応じて負担 基礎控除(43万円)後の 総所得金額等(①) × 所得割率(10.55%)※ ※①が58万円以下の方については、令和6年度の所得割率は9.85%となります。	+	均等割額 被保険者が 等しく負担 56,311円	=	保険料 100円未満切り捨て 上限額80万円※ ※経過措置として、以下の方については、令和6年度の上限額は73万円となります。 ・昭和24年3月31日以前に生まれた方 ・令和7年3月31日以前に障害認定により被保険者となった方
---	---	--	---	---

保険料の軽減(令和6年度)

均等割額の軽減	世帯主と世帯の被保険者全員の総所得金額等を合計した額が、次に示す軽減判定基準以下の場合、均等割が軽減されます。																		
	軽減判定基準																		
	軽減割合																		
	43万円+「10万円×(年金・給与所得者の数-1)」以下	7割																	
	43万円+「29万5,000円×世帯の被保険者数」+「10万円×(年金・給与所得者の数-1)」以下	5割																	
	43万円+「54万5,000円×世帯の被保険者数」+「10万円×(年金・給与所得者の数-1)」以下	2割																	
	<ul style="list-style-type: none"> 軽減判定は、当該年度の4月1日(年度途中で徳島県で被保険者の資格取得した方は資格取得日)時点の世帯状況により行います。 軽減判定において世帯の総所得金額等の合計額を計算する際、昭和34年1月1日以前に生まれた方については、年金所得から15万円を控除します。 表中の〰️部分は、年金・給与所得者の数が2人以上の場合に計算します。 「年金・給与所得者」とは、世帯主および世帯の被保険者のうち、次のいずれかに該当する方のことです。 <ul style="list-style-type: none"> ①給与収入額(専従者給与を含まず)が55万円を超える方 ②昭和34年1月2日以後に生まれた方で、公的年金収入額が60万円を超える方 ③昭和34年1月1日以前に生まれた方で、公的年金収入額が125万円を超える方 																		
被保険者の被扶養者であった場合の軽減	後期高齢者医療制度加入の前日まで被用者保険(国保・国保組合以外の健康保険)の被扶養者であった方は、所得割額の負担がなく、後期高齢者医療制度の被保険者になってから2年の間、均等割額が5割軽減されます。ただし、上記の7割軽減に該当する場合は、7割軽減が適用されます。																		
	被用者保険の被扶養者であった被保険者に対する被保険者均等割軽減 (後期高齢者医療制度の被保険者になってから2年の間)																		
	軽減割合																		
	5割																		
保険料の納め方	年間保険料額は毎年8月に決定し、お知らせします。 納付方法は、「特別徴収」と「普通徴収」の2通りで、納付先はお住まいの市町村です																		
●特別徴収(年金からの天引き)	<p>公的年金の受給額が年額18万円以上で、介護保険料と後期高齢者医療保険料の合計額が、1回当たりに受け取る年金額の2分の1以下の方が対象です。 なお、4月から8月分については、年間保険料額決定前のため、仮の保険料額で特別徴収を行います。</p> <p>●普通徴収(納付書または口座振替による納付) 特別徴収の対象とならない方については、納付書または口座振替による納付となります。 ※新たに被保険者となった方や、市町村をまたいで転出・転入した方については、一定期間普通徴収となります。</p>																		
	【特別徴収】の徴収例																		
	<table border="1"> <tr> <td colspan="3" style="text-align: center;">仮徴収</td> <td colspan="3" style="text-align: center;">本徴収</td> </tr> <tr> <td style="text-align: center;">4月</td> <td style="text-align: center;">6月</td> <td style="text-align: center;">8月</td> <td style="text-align: center;">10月</td> <td style="text-align: center;">12月</td> <td style="text-align: center;">2月</td> </tr> <tr> <td colspan="3">前年の所得が確定するまでの間、前年度の保険料額を基に仮算定された保険料額を徴収します。</td> <td colspan="3">前年の所得確定後の8月に年間保険料額を決定し、その年間保険料額から仮徴収額を差し引いた額を3期に分けて徴収します。</td> </tr> </table>	仮徴収			本徴収			4月	6月	8月	10月	12月	2月	前年の所得が確定するまでの間、前年度の保険料額を基に仮算定された保険料額を徴収します。			前年の所得確定後の8月に年間保険料額を決定し、その年間保険料額から仮徴収額を差し引いた額を3期に分けて徴収します。		
仮徴収			本徴収																
4月	6月	8月	10月	12月	2月														
前年の所得が確定するまでの間、前年度の保険料額を基に仮算定された保険料額を徴収します。			前年の所得確定後の8月に年間保険料額を決定し、その年間保険料額から仮徴収額を差し引いた額を3期に分けて徴収します。																

令和6年度 海陽町行き！生き！高齢者外出応援事業

【お問合せ先】 長寿福祉人權課（海部庁舎） ☎ 0884-73-4312

家に閉じこもりがちになっている在宅の65歳以上の高齢者の方に対し、外出機会の拡充を図り、心身の機能低下を予防するとともに、地域の交通機関の活性化を図るため、タクシー・バス・鉄道の料金の一部を助成します。

●対象者

海陽町に住所を有する65歳以上の高齢者で次のすべてに該当する方です

- ・運転免許証（自動車・原付）を保持しない方
- ・滞納がない方（税金・保険料・水道料金等）
- ・在宅で生活している方
- ・生活保護を受けていない方

●助成券交付額

1月当たり 100円券20枚の助成券を交付【交付例】

- ※4月末までに申請し認定を受けた場合
2,000円×12ヶ月=24,000円
- ※5月以降に申請し認定を受けた場合
2,000円×申請月分から翌年3月分まで

●利用可能な交通機関

令和6年1月現在

タクシー	大里タクシー ☎ 73-2900	介護 タクシー	金ちゃん介護タクシー ☎ 70-1398
	海南観光タクシー ☎ 73-0333		七海介護タクシー ☎ 090-7141-1377
	轟タクシー ☎ 73-0054		八山介護タクシー ☎ 76-2551
バス	徳島バス南部(株) ☎ 72-0004	鉄道	阿佐海岸鉄道 ☎ 76-3700
	町営バス ☎ 73-4152		J R 四国 ☎ 72-0069

- ◆発着のどちらかが海陽町内であること。
- ◆他の割引と併用はできません。
- ◆阿佐海岸鉄道については、当日券を購入する場合や車内で精算する場合には助成券が使用できません。
※電子決済により予約した場合は助成の対象となりません。
- ◆J R 四国の利用については、牟岐発着でも可能としますが、切符購入時に助成券の使用ができませんので、領収書または使用済み切符をもらい、助成券を添付のうえ、役場に申請していただくことにより後日助成金を支給（償還払い）させていただきます。
なお、阿南駅等にてJ Rと高速バスを乗り継いで利用される場合も対象となりますが、下記の領収書等と助成券を役場に提出いただく必要がありますのでご注意ください。
 - 1) 海陽町内の高速バス停留所からJ R阿南駅まで高速バスを利用した場合は、高速バス側の領収書
 - 2) J R阿南駅から海陽町内の高速バス停留所まで高速バスを利用した場合は、徳島バスの運転手が発行する発券証明書、もしくは、J R四国側の各営業所にて発行する領収書※詳細につきましては、徳島バス株式会社（088-622-1811）までお問合せください。

●申請方法

申請書類等は各申請場所窓口に置いてあります。

- (申請書類) ・海陽町行き！生き！高齢者外出応援事業助成券申請書兼誓約書
・本人申請の場合 本人確認書類
・代理申請の場合 委任状（委任状が書けない方は、本人の保険証等の2点の写しで委任状とします。）、代理人の本人確認書類

※役場に申請に来られない場合は郵送でも申請を受付します。申請書を送付させていただきますので、長寿福祉人權課（☎73-4312）までご連絡ください。

- (申請場所) 長寿福祉人權課（海部庁舎）、住民環境課（海南庁舎）、観光交流課（宍喰庁舎）、浅川郵便局、川上郵便局



元気アップ教室 参加者大募集！

【お問合せ先】 地域包括支援センター ☎ 0884-73-0620

元気アップ教室では、おもりを使った体操と、脳トレを掛け合わせた内容を行っています。体を動かしながら頭を使うことで、介護予防や気分転換にも効果があります。リハビリの先生が丁寧に指導してくれます。

対象：海陽町在住の65歳以上の方

講師：小松島病院の理学療法士・作業療法士

日程：4月8日(月)・22日(月) ※毎月2回

翌月以降の予定については、当日に日程表をお渡しします。

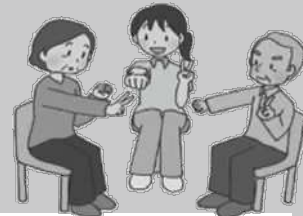

○穴喰地区

場所：穴喰老人憩いの家

時間：10:00～11:00

○海部・海南地区

場所：義仁荘

時間：14:00～15:00

※準備物：動きやすい服装、上履き、飲み物、筆記用具、マスク

高齢者の肺炎球菌ワクチン予防接種のお知らせ

【お問合せ先】 子どもあゆみ保健課（海部庁舎） ☎ 0884-73-4313

肺炎は、わが国の死亡原因の第5位となっています。また、成人の肺炎の約2～3割は肺炎球菌が原因と考えられています。肺炎球菌ワクチンを接種しておくことで、肺炎の予防や肺炎にかかっても重篤化しない効果が期待されます。

70歳から100歳までの5歳きざみの年齢（70歳、75歳、80歳、85歳、90歳、95歳、100歳）の方を対象とする特例措置は、令和5年度で終了しました。

令和6年度からは、以下の方が対象となります。

今回対象となる方には、個別に案内をお送りしますので、詳細等ご確認の上、この機会をご活用ください。

【対象者】

①もしくは②の方で、接種時に海陽町に住民票を有する方

①65歳の方

②60歳から65歳未満の方で、心臓、腎臓もしくは呼吸器の機能に自己の身の日常生生活活動が極度に制限される程度の障がいやヒト免疫不全ウイルスによる免疫の機能に日常生活がほとんど不可能な程度の障がいや（※接種前にお問い合わせください）

【接種期限】

65歳の方は、66歳の誕生日の前日まで

【自己負担額】

4,000円（1人1回 初回接種のみ対象）

※生活保護世帯及び住民税非課税世帯の方は無料。

※予診票を受け取られた方であっても、過去に一度でも当ワクチンの接種を受けられた方は、公費負担の定期予防接種の対象となりません。全額自己負担となります。

【接種に必要なもの】

① 送付された予診票・接種済証

② 高齢者肺炎球菌ワクチン接種費用助成証明書（※住民税非課税世帯の方のみ）

接種を希望される医療機関へあらかじめ、ご相談・ご予約の上、接種を受けてください。

認知症サポーター養成講座 ～宍喰地域～

【お問合せ先】長寿福祉人權課（海部庁舎） ☎ 0884-73-4312



ジャンボ緑風会による寸劇の様子



3月2日に宍喰町民センターにおきまして認知症サポーター養成講座を開催しました。ジャンボ緑風会の職員の皆様が講師となって、認知症の方への接し方などを、寸劇を通して一緒に考えてもらいました。

現在、本町には1,991人のサポーターがいます。養成講座の受講を希望される地域・事業所・団体の方は、長寿福祉人權課までご連絡ください。講座は無料で1時間程度を予定しております。



宍喰地域のみなさん

かんたん認知症チェックをご活用ください

認知症は、早期の診断と適切な治療によって、進行を遅らせることができます。

本町では、スマートフォンやパソコンを利用して、認知症初期症状のチェックや、その結果に基づいた相談窓口の紹介ができる「認知症簡易チェックサイト」を導入しています。

こんなことはありませんか？

- 同じ話を無意識のうちに繰り返す
- 知っている人の名前が思い出せない
- 物のしまい場所を忘れる
- 今、しようとしていたことを忘れる



認知症チェックURL <http://fishbowlindex.net/kaiyo/>

※ご利用にあたって

利用料は無料です。ただし、通信料金は自己負担になります。個人情報を入力は一切不要です。このシステムの判定は、医学的診断をするものではありません。結果に関わらず、ご心配のある方はお早めにご相談ください。

在宅医療の相談窓口を開設しています！

海陽町では在宅医療の相談窓口を、海部郡医師会のホームページに開設しています。在宅医療についての説明や海陽町で利用できる社会資源（在宅医療・介護サービス）について紹介しています。メールで在宅医療の相談もできますのでご活用ください。

海部郡医師会ホームページ

<https://kaifu-med.or.jp/>



在宅医療講演会の動画配信中♪

3月2日（土）開催
「あなたらしい生き方を
みんなで支える人生会議」
講師：海部病院 有馬信夫 氏



HPV ワクチン（子宮頸がんワクチン）の接種を逃した方へ

【お問合せ先】 子どもあゆみ保健課（海部庁舎） ☎ 0884-73-4313

子宮頸がんの発生にはヒトパピローマウイルス（HPV）の感染が関わっているとされています。HPV ワクチン接種による予防と、20代からの子宮頸がん検診による早期発見・早期治療が大切です。

現在、積極的な接種勧奨を一時的に差し控えられていた期間にHPV ワクチンの接種の機会を逃した方に対し、公費で接種（キャッチアップ接種）が可能となっておりますが、

令和6年度末（令和7年3月31日）をもって公費での接種が終了いたします。

今回対象となる方には、個別に案内をお送りしますので、詳細等ご確認のうえ、この機会をご活用ください。（定期接種対象となる小学6年生～高校1年生に相当する年齢の女子の方にも、個別に案内をお送りします。）

【接種の対象となる方】

次の2つを満たす方

- ・平成9年4月2日～平成20年4月1日生まれの女性
 - ・過去にHPV ワクチンの接種を合計3回受けていない
- ※15歳以上であっても、15歳になるまでの間に9価HPV ワクチンの1回目接種を行った場合は、2回で接種完了することができます。

【接種が公費で受けられる期限】

令和7年3月31日まで

※通常、全ての接種を終えるまでに3回の接種で約6か月の期間がかかります。

※**令和7年3月31日までに接種を完了するためには、遅くとも令和6年9月末までに接種を開始する必要があります。**

【接種費用】

無料（公費負担）です。

【接種に必要なもの】

- ①送付された予診票
 - ②本人確認書類（健康保険証など）
- ※可能な限り、予防接種歴のわかる母子健康手帳も一緒にお持ちください。



接種を希望される医療機関へあらかじめ、ご相談・ご予約の上、接種を受けてください。

移動献血バスのご案内

【お問合せ先】 徳島県赤十字血液センター ☎ 0120-688-994
子どもあゆみ保健課（海部庁舎） ☎ 0884-73-4313

献血にご協力をお願いいたします。日時場所は、下記のとおりです。

実施日	採血場所	採血時間
4月24日（水）	海陽町役場 穴喰庁舎前	16:00～17:00
4月25日（木）	海陽町役場 海南庁舎前	9:00～10:00
	ピアカيف前	13:50～15:00

※400ml 献血のみの実施です。 ※検診医の判断で献血をお断りすることがあります。

役場ではマイナンバーカードの申請をお手伝いしています

【お問合せ先】住民環境課（海南庁舎） ☎ 0884-73-4152

平日の8:30～17:15 *海南庁舎のみ平日の19:00まで（要予約）
海南庁舎…住民環境課 海部庁舎…子どもあゆみ保健課 穴喰庁舎…観光交流課

マイナンバーカードの申請

- 【持ち物】
- ・通知カード（ない方はお申出ください）
 - ・本人確認書類
 - ・顔写真（3.5cm×4.5cm）

※役場でも撮影できます。 材料費に100円いただいています。



マイナンバーカード平日夜間窓口開設（予約制）

マイナンバーカードについて夜間の窓口対応時間を下記のとおり延長します。

延長時間内に対応できるのは、予約された方のみとなりますので、希望される方は、来庁される日の午前中までにご連絡ください。

連絡先：海陽町役場 海南庁舎 住民環境課 ☎ 73-4152

☆開設期間…4月30日（火）まで

☆開設時間…月曜日～金曜日（祝日は除く。） 17:15～19:00まで

☆開設窓口…海陽町役場 海南庁舎 住民環境課

☆対応業務…マイナンバーカードの申請・交付・電子証明書の更新

*海部地区・穴喰地区の方も、海南庁舎でマイナンバーカードの受取ができますが、予約をしないで来られた場合、ご対応できません。
通常の開庁時間に来るのが困難な方は、ぜひご利用ください。



国民年金からのお知らせ

【お問合せ先】徳島南年金事務所 ☎ 088-652-1511
住民環境課（海南庁舎） ☎ 0884-73-4152

国民年金保険料の金額

令和6年度の国民年金保険料額は、「月額16,980円」です。

便利でお得な納付方法をご利用ください

■口座振替（口座からの引き落とし）

口座振替を利用すると、金融機関等に行く手間と時間が省けます。
さらに、「早割（当月末納付）」や「前納」で納めると、保険料が割引されます。
*過去の納め忘れの保険料は、口座振替で納めることはできません。
*引き落とし日が土・日・祝日の場合は、翌営業日に引き落としされます。

■クレジットカード納付

年金事務所に申込み、継続的にクレジットカード会社から立替納付を行うものです。
さらに、「前納」で納めると、保険料が割引されます。
*過去の納め忘れの保険料及び一部免除期間の保険料は、クレジットカードで納めることはできません。

■電子納付

ペイジー・インターネットバンキング等もご利用いただけます。

■スマートフォン決済

スマートフォンアプリを使用した電子（キャッシュレス）決済での納付ができるようになりました。
「領収（納付受託）済通知書」（納付書）のバーコードを、決済アプリで読み取ることによって、電子（キャッシュレス）決済できます。
対象の決済アプリは、auPAY・d払い・PayB・PayPayです。
*バーコードが印字されない納付書（30万円を超える金額の納付書等）についてはご利用いただけません。



犬の登録及び狂犬病予防注射の実施について

【お問合せ先】 住民環境課（海南庁舎） ☎ 0884-73-4152
徳島県獣医師会 ☎ 088-663-6607

- *つぎのとおり犬の登録及び狂犬病予防注射を行います。ご都合のよい所でお受けください。
- *日程などで不都合な方は、もよりの動物病院でお受けください。
- *悪天候のため実施できなかった地区は、それぞれ指定されている日付に延期します。

*新規登録料 3,000円（1頭につき） 1度登録している犬は必要ありません。
*予防注射料 3,300円（1頭につき） 毎年1回受ける必要があります。

【川東・浅川・海部地区】 4月26日（金） 延期の場合：5月24日（金）

時 間	場 所
8:30~ 8:35	鞆浦 鞆浦福祉会館前
8:40~ 8:55	新町 海部庁舎前
9:00~ 9:10	西分 奥浦西分町営バス停附近
9:15~ 9:20	高園 文化センター前
9:25~ 9:35	野江 農協前
9:40~ 9:45	芝 新居神社前
9:55~10:00	櫛川 平成館前
10:05~10:10	中山 公民館前
10:15~10:20	富田 ゴミ収集所附近（バラ園側）
10:30~10:35	大井 コミュニティセンター横
10:40~10:45	姫・能山 公民館前
10:55~11:00	熟田 停留所前
11:05~11:10	吉野 公民館前
11:20~11:40	前田 海南庁舎前
11:45~12:00	四方原 かげの電気店前

時 間	場 所
午 後	
13:10~13:15	四方原 図書館前
13:20~13:30	松原 斎藤商店付近
13:35~13:45	中小路・浜崎 大里集落センター前
13:50~14:00	松原 中学校バス停附近
14:05~14:15	松原 町営松原団地前
14:20~14:25	松原 大里台ゴミ収集所付近
14:30~14:40	浜 浅川漁村センター前
14:45~14:50	大田 天神社付近
15:00~15:05	伊勢田 竹ノ内分校跡
15:15~15:20	粟浦 粟ノ浦バス停留所付近
15:25~15:30	鯖瀬 公民館付近

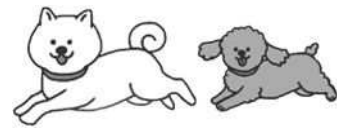

【穴喰地区】 5月10日（金） 延期の場合：5月31日（金）

時 間	場 所
8:50~ 8:55	那佐 那佐集会所
9:00~ 9:05	那佐西 豚皇 付近
9:15~ 9:20	金目 金目停留所
9:25~ 9:30	竹ヶ島 生活改善センター
9:40~ 9:50	浜 漁民会館
9:55~10:15	西町 町民センター（穴喰庁舎）
10:20~10:25	日比原 日比原橋付近
10:30~10:35	大野 日山会館
10:40~10:45	尾崎 上田宅付近
10:50~10:55	芥附 円山宅付近
11:05~11:10	塩深 塩深公民館
11:15~11:20	猪ノ鼻 橋谷宅付近
11:35~11:40	船津 川田商店 付近
11:55~12:00	久尾 蔭田商店 付近

【川上地区】 5月17日（金） 延期の場合：6月7日（金）

時 間	場 所
8:50~ 8:55	笹草 公民館前
9:15~ 9:20	大内 改善センター前
9:35~ 9:40	村山 消防屯所前
9:45~ 9:50	室津 相川健康管理センター前
9:55~10:00	柱野 ゴミ収集場所前
10:05~10:10	岡本 公民館前
10:15~10:20	中野 北川宅付近
10:25~10:30	若松 消防屯所前
10:40~10:50	神野 川上集会所前
10:55~11:00	樫ノ瀬 バス停留所付近
11:05~11:10	桑原 バス停留所付近
11:15~11:20	小川 二宮商店付近
11:25~11:30	小川谷 公民館前
11:50~11:55	樫木屋 公民館前
午 後	
13:45~13:50	皆ノ瀬 バス停留所前
14:10~14:15	平井 坂本商店前
14:20~14:25	轟口 消防屯所前
14:30~14:35	王余魚谷 物産館付近
14:55~15:00	大比 公民館前

- *集合注射は1回のみの実施となります。
- *首輪は抜けてしまわないように定期的にチェックしましょう。
- *犬や猫の放し飼いは付近の方に大変迷惑です。またフンなどは、捨て置かず飼い主の責任で必ず後始末してください。

町営バス 久尾線 道の駅「穴喰温泉」のバス停移設について

【お問合せ先】住民環境課（海南庁舎） ☎ 0884-73-4152

4月1日（月）より、町営バス久尾線”道の駅「穴喰温泉」”と南部バス”穴喰温泉前”のバス停留所が下記のとおり移設されます。

停車位置も、【DMV・高速バス】と【町営バス・南部バス】とに分かれておりますので、ご利用のお客様は、ご注意ください。よろしくお願いいたします。

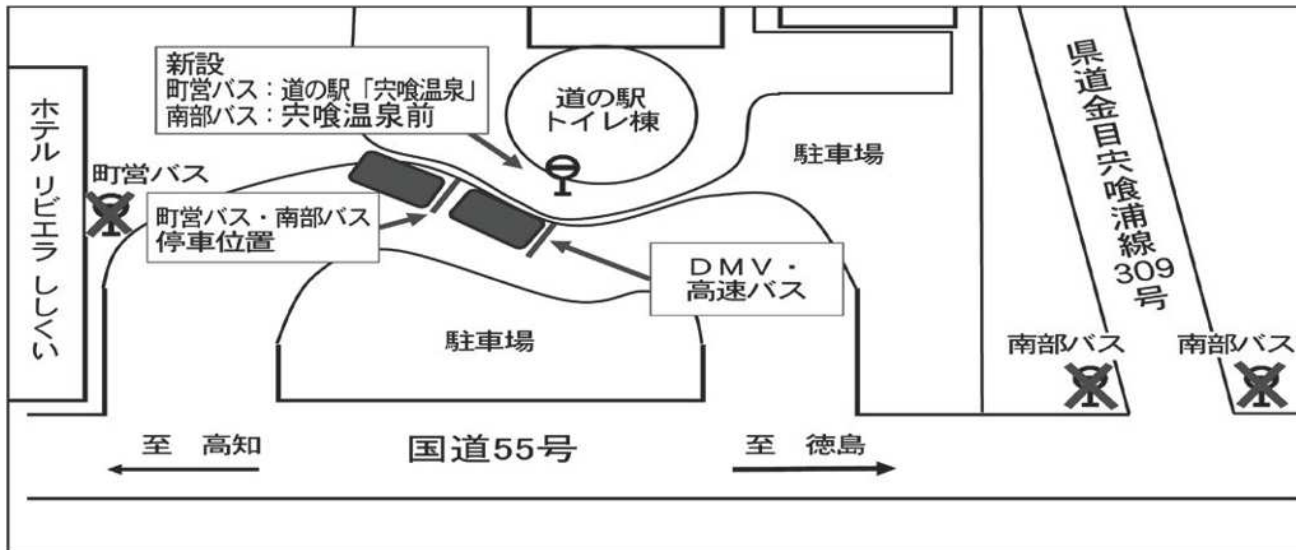

町営バス 浅川巡回線・海部線 臨時運行のお知らせ

【お問合せ先】住民環境課（海南庁舎） ☎ 0884-73-4152

善蔵川河川改修に伴う尾鼻橋の架替工事のため、下記の期間通り抜けができなくなります。

【臨時運行期間】4月8日（月）～令和8年3月31日（火）まで予定

町営バス浅川巡回線・海部線は、バス停「四方原町西」⇄バス停「大里松原」の一部区間が、図面のとおり迂回運行となります。ご理解・ご協力をお願いいたします。

なお、迂回に伴うダイヤ改正などはございません。

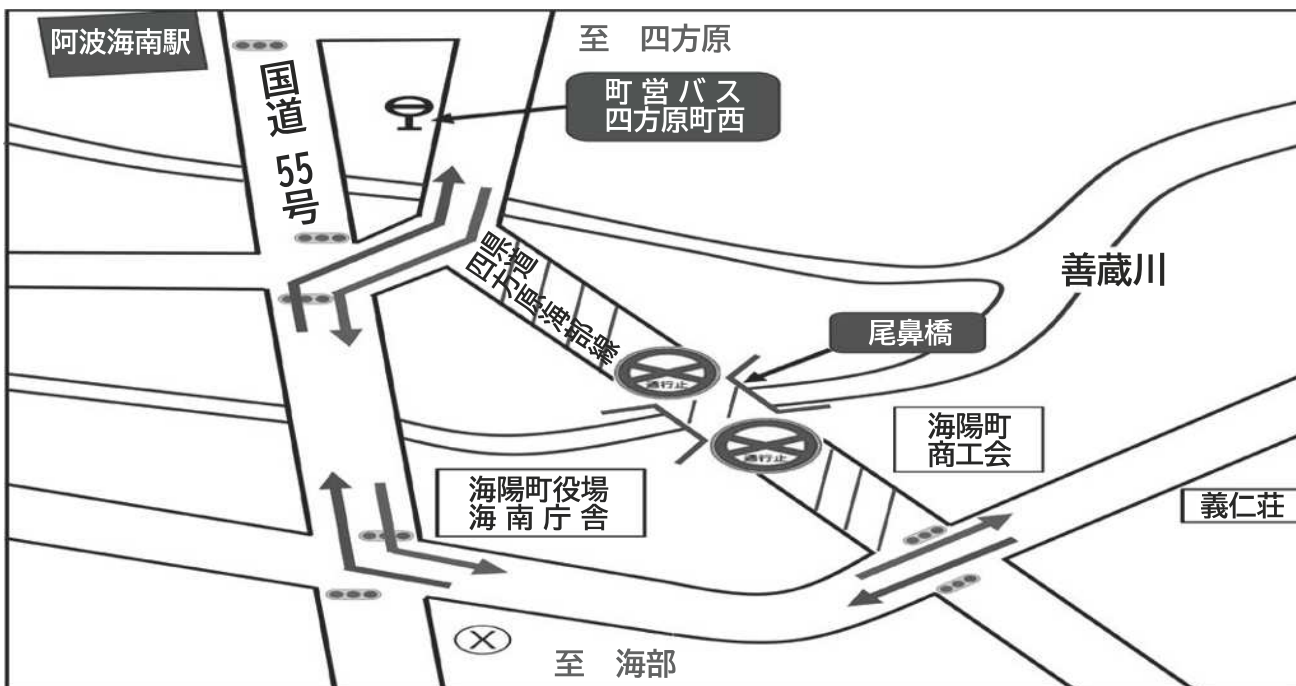

令和6年度 軽自動車税（種別割）について

【お問合せ先】 税務出納課（海南庁舎） ☎ 0884-73-4153

軽自動車税（種別割）は、4月1日現在、原動機付自転車・軽自動車・小型特殊自動車・二輪の小型自動車を所有されている方に対して課税されます。

◆原動機付自転車、小型特殊自動車、軽二輪等について◆

車種区分		税額
原動機付自転車	50cc以下	2,000円
	50cc超90cc以下	2,000円
	90cc超125cc以下	2,400円
	ミニカー	3,700円
軽二輪(125cc超250cc以下)		3,600円
二輪の小型自動車(250cc超)		6,000円
小型特殊自動車	農耕作業用のもの	2,400円
	その他のもの	5,900円



令和6年度の軽自動車税（種別割）の納税通知書は、5月中旬頃に送付します。

◆軽自動車（三輪以上）について◆

車種区分	最初の検査年月(※1)が平成27年3月31日までの車両		最初の検査年月が令和5年4月1日以後の車両(※3) 最初の検査年月が平成27年4月1日～令和5年3月31日までの車両は税額⑥に該当します				
	税額①	税額②	税額③	税額④	税額⑤	税額⑥	
	平成23年4月から平成27年3月31日までに登録済の車両	最初の検査年月から13年を経過した車両(※2)	電気軽自動車 天然ガス軽自動車	平成17年排出ガス規制75%低減達成(★★★★) 又は 平成30年排出ガス規制50%低減達成		税額③～⑤に該当しない車両	
軽自動車	三輪	乗用	乗用	令和2年度燃費基準	3,000円		3,900円
				基準達成	2,000円		
	四輪	乗用	乗用	令和12年度燃費基準	5,200円		6,900円
				+90%達成	—(※4)		
四輪	貨物	乗用	乗用	令和12年度燃費基準	—(※4)	3,800円	
				+70%達成	—(※4)		
四輪	貨物	乗用	乗用	令和12年度燃費基準	—(※4)	5,000円	
				+70%達成	—(※4)		

- ※1 最初の検査年月とは、自動車検査証中央上部に記載されている「初度検査年月」を指し、新車を最初に登録した年月です。
- ※2 令和6年度は、初度検査年月が平成23年3月以前の車両が対象です。（電気軽自動車、天然ガス軽自動車、ガソリンハイブリッド軽自動車および被けん引車等、一部対象外となる車両があります。）
- ※3 税額③～⑤は、最初の検査年月が令和5年4月1日から令和6年3月31日までの車両で、令和6年度分に限ります。
- ※4 グリーン化特例（軽課税率）の対象外のため、税額⑥による額となります。

軽自動車税（種別割）の減免について

【お問合せ先】 税務出納課（海南庁舎） ☎ 0884-73-4153

身体障害者手帳、戦傷病者手帳、療育手帳、精神障害者保健福祉手帳の交付を受けられた方で、一定の要件を満たしている場合は、減免申請書等を提出していただくことにより、軽自動車税（種別割）の減免を受けることができます。詳細につきましては、税務出納課までお問い合わせください。

○申請期限：4月8日（月）から5月24日（金）（期限厳守）

※期限を過ぎてからの申請は受付できません。

○提出先：税務出納課（海南庁舎）・子どもあゆみ保健課（海部庁舎）・観光交流課（宍喰庁舎）

※前年度、減免を受けられた方には、減免申請書をお送りいたします。申請は年度ごとに必要ですのでご注意ください。

源泉徴収義務者の皆様へ 阿南税務署からのお知らせ

〈要事前予約〉

【お問合せ先】 税務出納課（海南庁舎） ☎ 0884-73-4153

「令和6年分所得税の定額減税説明会」及び「ダイレクト納付のしかた説明会」の開催について

令和6年度税制改正のための法案成立を踏まえた上で、本年6月1日から、令和6年分所得税の定額減税制度が始まります。

源泉徴収義務者の皆様に定額減税制度について理解を深めていただくため、説明会を開催いたしますので、是非ご参加ください。

また、ダイレクト納付説明会も同時に開催いたしますので、是非ともご参加ください。

◆令和6年分所得税の定額減税に関する源泉徴収義務者向け説明会

定額減税制度の概要について説明した後、具体的な事務手続きを解説します。なお、参加に当たり、国税庁から郵送された「給与等の源泉徴収事務に係る令和6年分所得税の定額減税のしかた」がある場合は、ご持参ください。

開催日	開催日時	開催場所	定員
4月8日(月)	1回目 13:00~14:00	阿南市商工業振興センター2階展示室 (阿南市富岡町今福寺34-4)	各回50名
4月23日(火)	2回目 15:00~16:00		
5月8日(水)	1回目 9:30~10:30	阿南税務署3階会議室 (阿南市富岡町滝の下4番地4)	各回20名
5月16日(木)	2回目 13:30~14:30		

◆ダイレクト納付のしかた説

源泉所得税の毎月納付等について、ダイレクト納付の具体的な仕方を説明します。

開催日	開催日時	開催場所	定員
4月8日(月)	1回目 14:05~14:55	阿南市商工業振興センター2階展示室 (阿南市富岡町今福寺34-4)	各回50名
4月23日(火)	2回目 16:05~16:55		
5月8日(水)	1回目 10:40~11:40	阿南税務署3階会議室 (阿南市富岡町滝の下4番地4)	各回20名
5月16日(木)	2回目 14:40~15:40		

◆説明会にご参加の皆様

- 予約方法 定額減税説明会については、LINE又は電話による予約制となります。
ダイレクト納付のしかた説明会については、電話予約のみとなります。
 - ご予約は、定額減税説明会及びダイレクト納付のしかた説明会ごとにお願います。
 - 説明会場の駐車場には限りがございますので乗り合わせや公共交通機関等をご利用ください。
- 【お問い合わせ先】 阿南税務署 法人課税部門 ☎ 0884-22-0417 (直通)



定額減税特設サイト

主催：阿南税務署 共催：阿南法人会・阿南間税会・阿南税務署管内青色申告会連合会・阿南商工会議所

下水道事業を統合します

【お問合せ先】 上下水道課（穴喰庁舎） ☎ 0884-76-1514

本町の下水道事業【特定環境保全公共下水道事業、農業集落排水事業、漁業集落排水事業】は4月1日より、健全で持続的なサービス向上を目的として地方公営企業法の財務適用で「官庁会計（特別会計：単式簿記）」から「公営企業会計（複式簿記）」へ移行しました。会計の統合により、事業名が下記のとおり変更となります。

【現行】			【4月1日より】
浅川公共下水道事業	川西農業集落排水事業	→	海陽町 下水道事業
海部公共下水道事業	日比原農業集落排水事業		
穴喰公共下水道事業	竹ヶ島漁業集落排水事業		
神野農業集落排水事業			

なお、今回の公営企業会計の移行は、主に会計統合、会計方法の変更であり、下水道使用料、加入金などの納付方法についてはこれまでと変更ありません。

また、今回の会計移行に伴い、町民の皆様にお手続き等いただく事はありません。

※口座振替の通帳に記載される内容が変わります。

【変更前】「コキョウガイストウリョウ」 → 【変更後】「ゲストウリョウ」
「ノクユウシツツヨリョウ」 等



消費生活 困ったときの相談窓口

【お問合せ先】 総務課（海南庁舎） ☎ 0884-73-4151

- 阿南市消費生活センター TEL：0884-24-3251
9:30～16:30 休館日 土・日・祝日・年末年始
- 消費者ホットライン TEL：188
お近くの消費生活センターに繋がります。



通信販売はクーリング・オフできません！

インターネット通販で靴を購入した。大きめのサイズを注文したが履いてみると窮屈だった。返品したいとメールしたところ「返品できない。利用規約にも書いてある」との返事だった。確かに利用規約には返品不可の記載があったので「それならクーリング・オフしたい」と伝えたが「通信販売にはクーリング・オフの適用はない」と回答が来た。(60歳代)

ひとこと助言

購入の際は
利用規約を確認！



- インターネット通販やテレビショッピングなどの通信販売には、法律上のクーリング・オフ制度はありません。返品の可否や条件についての特約があればそれに従うこととなります。
- 特約がない場合は、商品を受け取った日を含む8日以内であれば、消費者が送料を負担し返品できます。返品が可能な場合でも、返品期限が設けられている場合があります。商品を受け取ったらすぐに中身を確認することが大切です。
- 通信販売で購入する際は、事前に返品ができるかどうかや返品が可能な場合の条件などをよく確認しましょう。
- 困ったときはすぐにお住まいの自治体の消費生活センター等にご相談ください（消費者ホットライン188）。



格安の配水管高圧洗浄サービスのはずが… 思いがけない高額請求に！

「排水管の高圧洗浄が3千円」と書かれた投げ込みチラシを見て、電話で依頼した。作業が行われたが約4万円を請求され、仕方なく支払った。その後同じ業者が訪れ「汚水升を変えた方がよい」と言われ、見積書を出された。契約してしまったが、約22万円と高いのでクーリング・オフしたい。(70歳代)

ひとこと助言

無理にその場で
判断しないで！



- 低価格を強調した広告を見て、排水管の高圧洗浄を依頼したところ、業者からさらなる点検や工事等を勧誘され、高額な費用を請求されたという相談が寄せられています。
- 点検や工事等に関する専門的な技術や知識がない消費者が、突然提案された作業の料金や内容の妥当性を判断することは難しいため、無理にその場で判断しようとせず、少しでも違和感を覚えたときは作業を断るようにしましょう。
- 地域の工務店など、安心して依頼できる事業者の情報を日ごろから集めておきましょう。
- クーリング・オフができる場合がありますので、困ったときは、早めにお住まいの自治体の消費生活センター等にご相談ください（消費者ホットライン188）。

Global Café ～グローバルカフェ～

【お問合せ先】海陽町教育委員会 ☎ 0884-73-3100

ネイティブの講師が英語を楽しく教えるコースや気軽におしゃべりできる英会話カフェを開催しています。初心者から上級者まで大歓迎です。カフェに行くような気分で、英語の学習・英会話を楽しみましょう！！



期 間：5月～令和7年3月

※コースによって実施日が異なりますのでご注意ください。

場 所：海部公民館1階（English Room）

参加費：1,000円（1年分） ※5月・6月 無料お試し期間

第1火曜日 19:00～（90分）※祝日や変更の場合は第4火曜

○ビギナーコース（初級） ※コース内容（英検5級レベル）
基礎の英語を使って、コミュニケーションを楽しみながら学ぶ講座です。

第2火曜日 19:00～（60分+30分）※祝日や変更の場合は第4火曜

○ステップアップコース（初級～中級） ※コース内容（英検5～3級レベル）
初級「ビギナー」コースを受講して学習を継続したい方に向けてのコースです。

講座終了後の30分間は、生徒たちが残って自習や会話、講師に英語に関する質問をすることができる自由時間です。参加費以外に別途参考書「中学英語をひとつひとつわかりやすく（改訂版）」の購入が必須となります。（2,500円程度）

第3火曜日 19:00～（90分）※祝日や変更の場合は第4火曜

○英会話カフェ
自由に英会話を楽しむカフェタイムです。



※1コースに限らず、2コース・全てのコース等、複数申し込むことができます。
※詳細はHPをご覧ください（QRコードから閲覧できます）。

（申込方法） 電話またはQRコードより、

①氏名、②住所、③電話番号、④メールアドレス、⑤希望コースをご連絡ください。

（申 込 先） 教育委員会（担当：ジェフ・沼島） ☎ 0884-73-3100

（締 切 日） 4月30日（火）



家族みんなで
やってみよう！

Let's 脳トレ『～入学式～まちがいさがし』

2月号こたえあわせ

♪ 一年生になったら 一年生になったら 友だち100人できるかな ♪



2まいのえには、ちがうところがあるよ。どこがちがうかささがしてみよう！

第48回（令和6年度）成人大学講座受講生募集

【お問合せ先】地域つながり課（教育委員会） ☎ 0884-73-3100
阿南市教育委員会生涯学習課 ☎ 0884-22-3391

成人大学は、さまざまな講演や現地研修など、学びの場を提供する生涯学習の事業です。是非お申込み下さい。

【講座内容・日程】別表の予定（未定は現在調整中）。内容の変更や中止になる場合があります。

【定員】海陽町20人（※定員を超えた場合は抽選を行い、開講式の案内をもって当選とします。）

【受講料】年間1,500円（現地研修などは実費負担があります。）

【申込方法】はがきに住所、氏名、フリガナ、電話番号、携帯電話番号を記入の上、4月12日（金）までに下記の阿南市教育委員会生涯学習課へお申し込み下さい。なお、電話での受付はいたしません。

・阿南市教育委員会生涯学習課（〒774-8501 阿南市富岡町トノ町12番地3）

※受講料は開講式のときに受付にてお預かりいたします。

日時	テーマ	場所	内容	講師
5月19日（日） 11:00	◇開講式 ◇第1回講座	阿南市文化会館 2階研修室	これからの 阿南市について	阿南市長 岩佐義弘さん
6月22日（土） 11:00	◇第2回講座 防災	阿南市文化会館 2階研修室	災害から 身を守るためには	阿南高専名譽教授 湯城豊勝さん
6月25日（火）～28日（金） 13:30～15:30	◇選択講座 情報	富岡公民館 OA室	スマートフォン 講座	NPO法人 つながるよネット
9月28日（土） 11:00	◇第3回講座 防犯	阿南市文化会館 2階研修室	防犯対策について	徳島県警察本部 生活安全企画課 指導官
10月6日（日） ①10:00～11:00 ②13:30～14:30	◇選択講座 科学	阿南市 科学センター	大人のための 理科学習 「月の表面」	科学センター 天文職員 今村和義さん
10月19日（土） 11:00	◇第4回講座 歴史	阿南市文化会館 2階研修室	阿南と辰砂	阿南市文化振興課 向井公紀さん
11月	◇選択講座 現地研修	海陽町	海陽町の 文化・歴史	阿波海南文化村
12月8日（日） 10:00（予定）	◇第5回講座 人権フェスティバル参加	阿南市文化会館 （予定）	未定	未定
1月25日（土） 11:00（予定）	◇第6回講座 生涯学習推進大会参加	阿南市 情報文化センター	未定	未定
2月22日（土） 11:00	◇第7回講座 人権 ◇閉講式	阿南市文化会館 2階研修室	DVについて	阿南市人権教育・ 啓発講師団

海陽町公式キャラクター 『全力ふるるん～Re:birth Version～』



ふるるんイメージソング「全力ふるるん」のMusicVideoを海陽町公式YouTubeチャンネルで公開中です。ぜひ、ご覧ください！



◎ 第18回卒業証書授与式を挙りました。

3月1日(金)に、三浦海陽町長、野口PTA会長、花本同窓会長をはじめ多数の御来賓の方々の御臨席を賜り、本校体育館において卒業式を挙りました。89名の卒業生が海部高校での3年間の思い出を胸に巣立っていきました。

眞摺校長より、普通科・情報ビジネス科・数理科学科の各代表生徒に卒業証書が授与されました。学校長式辞では、「正語・忍辱・精進・禅定の4つの言葉を胸に人生を歩めば人生は必ず豊かになり、そして、恐れずにチャレンジしてください」と卒業生にはなむけの言葉がありました。卒業生を代表して普通科の森友さんが「多くの方に支えられてきた私たちは、今度は誰かを支えられる人となれるよう精進します」と答辞を述べました。

1・2年生の時には、新型コロナウイルスの影響により学校生活も様々な制約を受け、工夫をしながら学校生活を送った2年間でした。3年生の5月からは、新型コロナウイルス感染症の5類移行に伴い、通常の学校生活となり学習や部活動、各種学校行事に精一杯取り組んだ1年でした。

卒業生の皆さん、御卒業おめでとうございます。次のステージでの活躍を応援しています。



◎ 小学生対象スポーツ&音楽教室を実施しました。

2月17日(土)に海部高校において「小学生対象スポーツ&音楽教室」を実施しました。海陽町・東洋町内の多数の小学生や保護者が参加して、バスケットボール、バレーボール、バドミントン、陸上、音楽から事前に希望した教室に参加しました。

高校生が講師役となり技術指導をはじめ、小学生にスポーツや音楽の楽しさ・魅力を伝えました。今回、小学生を対象としたスポーツ&音楽教室は初めての開催となりましたが、次年度以降も継続的に実施していきます。



◎ トップアスリート講演会を開催しました。

2月24日(土)に海部高校において、トップアスリート講演会を開催しました。前回に引き続き、元全日本女子バレーの新鍋理沙さん(SAGA久光スプリングス)を講師に、海部高校バレー部員、中学生・小学生に講演や実技指導をしていただきました。

今回はレシーブを中心に指導くださり、新鍋さんの極意を伝授していただきました。試合に活かすべく、選手たちは新鍋さんの言葉を熱心に聞いていました。

最新の情報は海部高校HP
をご覧ください。
海部高校HP QRコード



情報ビジネス科 QRコード



こども食堂のご案内

こども食堂とは…

子ども・大人が自由に行け、子どもは無料または低額の食堂

『自然派こども食堂』

日時：4/20(土)

16:00~18:30



場所：テイクサンド

(宍喰浦松原219-1)

料金：子ども無料

高校生350円

大人500円



※本事業は徳島県社会福祉協議会の『子どもの居場所づくり推進基金』から助成を受けて活動しています。

お問い合わせは、海陽町社会福祉協議会までお願いします。

不定期オープン
ふらっと★駄菓子屋

4月20日(土)

午前11時から午後3時まで

#Terakoyaにて
海南小学校校庭向い側

同時開催！

ふらっと食堂

カレーライス 幼児無料
小学生以上200円
大人は寄付制

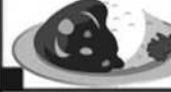

駄菓子販売5円～

みんな買いに来てね！



地域で頑張るみなさんを応援します！～助成金のお知らせ～

活用事業
社協会費

～できることから、はじめんけ！～

ご近所さんの困りごとをお手伝いする取り組み
(分館)に助成します。

共同募金
活用事業

～自主防災活動助成事業～

地域の防災力を高めることを目的として、
自主的に取り組む防災活動に助成します。

★取り組み内容

①あいさつ・声かけで安否確認



【活動例】

- ・広報などの配りものをお顔を見て手渡し
- ・行事等へのお誘い声かけなど

②ご近所さんの困りごとの助け合い



【活動例】

- ・おかずや野菜のお裾分け
- ・ゴミ出しのお手伝い
- ・ついで買い、草刈り
- ※ご近所での助け合い活動であればどんなことでも。

★助成額：1分館上限3万円

★取り組み内容

①一時避難した際に必要な防災用品の購入



【購入例】

- ・ランタン・簡易トイレ
- ・トイレント・ラジオ
- ・保温シート・保存水など

②地域で実施する訓練



【活動例】

- ・炊き出し訓練
- ・避難所運営訓練
- ・避難路の整備など

★助成額：新規5万円、継続1万円

配達♡かいよう

ご自宅まで配達してくれるお店のご紹介

～配達サービス協力事業者一覧～

昨年度まで、配達サービス協力店については、冊子でお知らせしていましたが、今年度より一覧でお知らせさせていただくことになりました。配達できる商品や料金、定休日などの詳細につきましては、お店ごとに異なりますので、直接お店の方にお問い合わせ下さい。

川東	ふれあい館	73-1776	浅川	いせだ屋	73-3589	海部	宝来堂	73-0510
	司	73-3466		カフェふくなが	73-4002		houraido ピアカイフ店	73-3992
	多国籍料理リソイ	73-3889 090-4334-9078		しぶや食品	73-1338		ブティックai	73-3430
	タニモト海南店	73-1028		椎崎食料品店	73-0817			
	ピュアブレッド	080-7984-7116		池内商店	73-1016	喫茶・ヒロ	76-3173	
	Pan de PaPa	73-3277	桑村鮮魚店	73-0755	スーパーダイコクドー	76-2058		
	ル・パルル	73-3167	海部	海部スーパー	73-0245	沼島鮮魚店	76-2313	
	美容室ハート	73-3047		三浦商店	73-1323	大黒良男商店	76-2025	
	江口化粧品店	73-3414		トヨタ薬局	73-0155	長井商店	76-2002	
	黒岩クリーニング	73-0337		リーブル若山	73-3755	蔭田商店	76-3577	
	ますや	73-3666		美容室アピアント	73-1909	ショッピング大黒	76-2135	
	ロマン美容室	73-3265		前川美容室	73-0139			

弁護士・司法書士相談(無料)

要予約

どちらも先着・予約制となっておりますので、お電話等でお申し込ください。

弁護士相談(上地 大三郎 先生)

日時:4月27日(土)

10:00~12:00まで(1人30分)

場所:海陽町役場 海部庁舎2階

相談内容:多重債務・相続・離婚・契約等、何でも可

司法書士相談(神戸 妙子 先生)

日時:4月16日(火)

9:00~12:00まで(1人30分)

場所:海陽町役場 海部庁舎2階

相談内容:登記・相続・成年後見・債務整理等

お申込みや各種お問い合わせ・ご相談は 海陽町社会福祉協議会(海部庁舎2階)
TEL:73-1980 FAX:73-3471 までお気軽にご相談ください。

ふるさとトーク

～郷土愛のリレーコラム～

海陽町を離れ遠い地から ふるさとを想う人々の エールをお届けします

【お問合せ先】行革政策課（海南庁舎） ☎ 0884-73-4156

「海陽町のおすすめ観光スポット」

海陽町関西ふるさと会 **奥村 靖**（旧穴喰町出身）
おく むら やすし

海陽町関西ふるさと会が発足して約9年が経過し、会員の皆様の協力を得て“広報海陽”に『ふるさとトーク』が掲載されることで関西との距離が大変短く感じています。

四国の南東部に位置する海陽町は太平洋に面し、高知県境に隣接する自然豊かな町です。

私は、18歳まで海陽町（穴喰）で過ごし、上阪して社会人60年が経過していますが、今までに会社の友人達を穴喰に案内した人数は70名を超えています。いずれの時も海陽町の人柄と町柄がいい、そして魚がおいしいと言われました。

私のおすすめ観光スポットは

- ① 竹ヶ島の遊歩道1周と水床湾シーカヤック体験
- ② 穴喰漁港にも近いカクイ浜天然ビーチ仕様の白砂
- ③ 高知県境を流れる野根川上流域の船津キャンプ場
- ④ 穴喰大手海岸親子岩から干潮時の磯づたい海岸散歩
- ⑤ ホテルリビエラらしくい前から見る水平線の初日の出シーン

番外編として鈴ヶ峰の登山をおすすめ致します。



令和6年春の全国交通安全運動実施のお知らせ

【お問合せ先】建設防災課（海南庁舎） ☎ 0884-73-4159

4月6日（土）から4月15日（月）までの10日間は春の全国交通安全運動期間となります。また4月10日（水）は交通事故死ゼロを目指す日となっております。住民の皆様はより一層交通安全を心掛けるようお願いいたします。



- 全国重点**
- ① こどもが安全に通行できる道路交通環境の確保と安全な横断方法の実施
 - ② 歩行者優先の意識の徹底と「思いやり・ゆずり合い」運転の励行
 - ③ 自転車・特定小型原動機付自転車利用時の乗用車ヘルメット着用と交通ルールの順守

- 徳島県重点**
- 高齢者及び夜間の交通事故の徹底抑止
 - ① 加齢に伴って生じる身体機能の変化を理解し、安全な交通行動をとりましょう。
 - ② 外出時は反射材用品の着用も忘れずに。
- 徳島県警察



携帯電話からの119番について

【お問合せ先】海南消防署 ☎ 0884-73-0999
建設防災課（海南庁舎） ☎ 0884-73-4159

竹ヶ島・金目地区から携帯電話で119番をかけると室戸市消防署にかかってしまう事例が発生しています。竹ヶ島・金目地区から携帯電話で119番をかける場合は海南消防署の外線番号（0884-73-0999）に電話をするようお願いいたします。

なお、119番で室戸市消防署にかかってしまった場合でも海南消防署へ転送になります。

NPO 法人 海陽愛あいクラブからのお知らせ

【お問合せ・お申込先】 NPO 法人海陽愛あいクラブ ☎ 0884-73-3960

プールが恋しい季節になりました

アクアピクス&ウォーク

運動したいけど陸上で歩くと足腰に負担がかかるという方、
水中は胸までつかると体重が30%になります。
関節に無理なく安全で効果的な運動ができます。

【日時】 隔週木曜日 5/9・23、6/13・27、7/11 (計5回)

【時間】 19:15~20:00 (45分間)

【場所】 海南B&G海洋センター

【料金】 3,000円 (5回分プール入場料込)

*国保対象特定健診結果で動機づけ・積極的支援対象の方に発行している運動利用券をお持ちの方は参加費が無料となります。

顔はつけないので
泳げなくても大丈夫です!



うたごえ広場

復活! 4/3スタート

【日時】 毎月第1水曜日
13:30~14:30

【場所】 海部公民館4階

【料金】 1回 500円 歌集代別途 1300円

歌が好きな方集合~!
童謡、唱歌、懐メロ、
ポップスなんでもあり!



今月の月いちウォーク

ジョギングも大歓迎!

【日時】 4/13 第2土曜日 9:30スタート

【場所】 海老ヶ池外周 ピクニック公園の海老ヶ池に集合してください。

料金無料! どなたでも
ご参加いただけます!



お問い合わせ: NPO法人 海陽愛あいクラブ事務局

☎ 0884-73-3960 (平日 9:00~17:00) 海部公民館内3F



ホームページ



aiai club

ふらっと★縁側遊び

【お問合せ先】 子どもあゆみ保健課 (海部庁舎) 保健師 ☎ 0884-73-4311

大人のための居場所づくりです。どなたでも参加可能。

出入り自由、飛び入りOKです。みんなで楽しく過ごしましょう。

日時: 4月9日(火) 10:00~15:30 毎週第2火曜日開催予定

場所: 大里字飯持18 旧平岡邸 (参加費無料)

主催: 一般社団法人 ふらっと

共催: 海陽町 子どもあゆみ保健課

四国南東部イベント情報コーナー

【お問合せ先】観光交流課（宍喰庁舎） ☎ 0884-76-1513

四国南東部エリアのイベント情報をご紹介します。ちょっと足をのびて出かけてみませんか。

【各地のイベント情報】

イベント名	開催時期・期間	場所	問合せ先
春期企画展 「中岡慎太郎館の名品 一寄贈・寄託資料を中心にー」	4月13日(土)～ 5月27日(月)	中岡慎太郎館 (高知県北川村)	中岡慎太郎館 ☎0887-38-8600
押し花アーティスト 杉野宣雄展 in モネの庭 2024	5月25日(土)～ 6月30日(日)	モネの庭 (高知県北川村)	モネの庭 ☎0887-32-1233
馬路温泉バラ風呂	5月12日(日)	馬路温泉 (女性風呂限定) (高知県馬路村)	馬路温泉 ☎0120-44-2026



(一社)四国の右下観光局
イベント情報掲載



(一社)高知県東部観光協議会
イベント情報掲載

※内容の詳細については、観光交流課（連絡先は上に記載）までお問い合わせください。

海陽町出身 野崎 祐さん 絵画展示中

【お問合せ先】観光交流課（宍喰庁舎） ☎ 0884-76-1513

海陽町（旧宍喰町）出身の画家 野崎 祐（のざき さち）さんの絵画展を下記のとおり開催しています。宍喰地区の海辺や祇園さんなどの風景が可愛らしい画風で描かれた作品です。皆様、是非ご覧ください。



～野崎 祐さんのコメント～

小さいころから見慣れた風景、いつ帰ってきても変わらずに今もある風景、ずっと続くように願いながら描きました。

皆様に見て頂けることになるとは思わずに描いていましたが、町の方々のおかげで、このように展示会をしていただき大変嬉しく思っています。

- ◇展示場所及び期間
- ・ホテルリビエラししくい（レストラン）～4月7日（日）
特典：展示への感想を書いていた方に入浴割引券プレゼント
 - ・海洋自然博物館マリンジャム 4月10日（水）～5月6日（月）
特典：展示への感想を書いていた方に乗船料割引券プレゼント

♪旧海部中学校思い出コンサート♪

【お問合せ先】NPO法人 あったかいよう ☎ 0884-70-1413

出演：皆谷 尚美さん（シンガーソングライター）

日時：4月21日（日）【開場】13:00
【開演】13:30（～15:00）

会場：奥浦町民体育館（旧海部中学校）

駐車場：奥浦町民グラウンド《入場無料》

○マルシェも同時開催予定（11:00～）



神戸税関 小松島税関支署からのお知らせ

財務省は、令和5年の全国の税関における関税法違反事件の取締り状況をまとめました。

- ▶不正薬物の押収量が2トン超え、過去2番目を記録
- ▶金地金の摘発について、件数・押収量共に増加



詳細はこちら→
(財務省ホームページ)



技能検定試験のご案内
6月から11月にかけて、検定職種ごとに学科試験と実技試験を県内各会場で実施します。

▼職種
○1・2級 27職種
○単一等級 1職種
○3級 12職種

▼申込受付期間
4月3日(水)～16日(火)まで

▼問合せ・申込み先
徳島職業能力開発協会
(徳島市新浜町1丁目1-7)
☎088-663-2316



室戸阿南海岸国定公園ウルトラマラソン大会のご案内

【お問合せ先】大会事務局・高鶴 ☎090-3989-1006

「室戸阿南海岸国定公園ウルトラマラソン」が4月20日(土)に開催されます。町内に設置される各エイド(給水所)のランナー通過時間帯は次のとおりです。交通規制等は行いませんので交通安全を確保し、沿道での応援をお願いします。

9番エイド	「道の駅穴喰温泉前」	7:45～9:20
10番エイド	「遊遊NASA入口遍路休憩所」	8:15～10:00
11番エイド	「cafeふくなが脇駐車場」	8:35～10:30
12番エイド	「さばせ大福前」	8:55～11:00

○給水ボランティアを募集中です。

詳しいコースやボランティアの内容、申し込みは大会ホームページをご覧ください。
(大会の協賛金も募集しています。)

大会ホームページ →



阿波海南文化村 三幸館 物販飲食営業終了のお知らせ

【お問合せ先】阿波海南文化村 ☎0884-73-3100



地元の物産品の販売や飲食の提供をしていた三幸館につきまして、このたび、3月31日をもちまして、物販及び飲食の営業を終了いたしました。これまでの皆様からのご支援、心より感謝申し上げます。お店に足を運んでくださった皆様、本当にありがとうございます。

今後の利用につきましては、阿波海南文化村へお越しいただいた方の休憩・交流スペースやイベントでの貸館利用など、有効な活用を検討しているところです。新しい活用方法が決まり次第、阿波海南文化村のホームページなどでお知らせいたします。

4月 女性のための生き方なんでも相談 【要予約】

【お問合せ先】阿南市男女共同参画室分室 ☎0884-22-0361

女性のための生き方なんでも相談は、【南阿波定住自立圏共生ビジョン】女性支援パートナーシップ事業です。ところ：予約時にお伝えします。

相談日	時間	相談日	時間
2日(火)	13:00～16:00	23日(火)	13:00～16:00
9日(火)	13:00～16:00	26日(金)	10:00～12:00・13:00～16:00
12日(金)	10:00～12:00・13:00～16:00	30日(火)	13:00～16:00
16日(火)	13:00～16:00		

求人情報

海陽町では、定住促進を目的として、住民の方、移住・定住を予定している方に町内の求人情報を発信しています。

◆海陽町求人情報掲示板◆

令和6年3月5日現在、町へ直接提供された求人情報は、詳細は求人者へ直接ご連絡ください。充足、取り消されている場合がありますので、あらかじめご了承ください。

1 求人事業主の皆様へ

求人情報手続きの流れ

- ①「求人情報掲載用シート」の提出
※産業振興課に直接ご提出ください。
※メール「フライング」による提出不可
※「求人情報掲載用シート」は町ホームページ <https://www.town.kayado.jp/> よりダウンロード
※役場庁舎に備付のものをご利用ください。
- ②広報「海陽」へ掲載
※受付は随時行っておりますが、提出日によって掲載時期が変わりますので、ご了承ください。
※ホームページ：1週間以内掲載
※広報誌：15日まで、翌月広報誌に掲載
※16日以降、翌々月広報誌に掲載
- ③当事者間で交渉
※希望者から連絡がありましたら、当事者間で交渉してください。

※充足、取り消した段階で、産業振興課へご連絡ください。

④次の事項をご確認のうえ、手続きをお願いします。
・町内の求人情報で、ハローワークに求人申込みをお勧めする場合があります。
・労働条件が著しく不適当な場合など、内容によっては掲載できない場合があります。
・ハローワーク求人情報について、ハローワークで求人申込みを行った求人者の方は町への手続きは不要です。

◆ハローワーク求人情報◆

令和6年3月5日現在、ハローワーク牟岐で受理している求人のうち、町内の求人情報を抜粋してあります。面接を希望される方は、必ず窓口で紹介状の交付を受けてください。
充足、取り消されている場合がありますので、ご了承ください。

1 求人事業主の皆様へ

広報海陽「ハローワーク求人情報」において事業所名の掲載を希望される場合は、ハローワーク牟岐で申込みが必要です。
お問い合わせ・お申込み
ハローワーク牟岐（阿南公共職業安定所牟岐出張所）TEL 72-1103

ワルタイム

管理的職業

- 食品生産業務管理（幹部候補）／正社員
- ④「※注1」
- ④食品工場において生産全般の管理業務を行う
- ④一九五〇〇〇円～二五〇〇〇〇円
- ④変形750、1700
- ④六四歳以下、省令一号 ④一人
- ④雇用労災健康厚年 ④不問 36051-12341

研究・技術の職業

- 事務兼技術職／正社員
- ④大規模建設工業 株式会社
- ④現場事務所または本社にて、土木工事現場における施工管理者の補助を行う
- ④一八〇〇〇〇円～二五〇〇〇〇円
- ④変形800、1700 ④六四歳以下省令一号
- ④二人 ④雇用労災健康厚年
- ④普通自動車運転免許あれば尚可 36051-41941
- 技術職（土木施工管理業務）／正社員
- ④土木建設工業 株式会社
- ④土木工事現場の施工管理業務及び現場管理業務
- ④一八〇〇〇〇円～四〇〇〇〇〇円
- ④変形800、1700
- ④六四歳以下省令一号
- ④二人 ④雇用労災健康厚年
- ④一級土木施工管理技士・二級土木施工管理技士あれば尚可 普通自動車運転免許必須（A/T限定不可） 36051-42141
- 技術職（土木施工管理業務）／正社員
- ④土木工事における施工管理業務及び現場管理業務全般
- ④二五〇〇〇〇円～四〇〇〇〇〇円
- ④800、1700 ④五九歳以下省令一号 ④一人
- ④雇用労災健康厚年
- ④一級土木施工管理技士・二級土木施工管理技士あれば尚可 36051-13941
- 工事監督員／正社員
- ④土木建設工業 株式会社
- ④土木工事現場の施工管理業務
- ④二五〇〇〇〇円～四〇〇〇〇〇円
- ④800、1700 ④六四歳以下省令一号 ④一人
- ④雇用労災健康厚年
- ④一級土木施工管理技士・二級土木施工管理技士あれば尚可 36051-15841

医療・看護・保健の職業

- 薬剤師／正社員以外
- ④海陽町国民健康保険 海南病院
- ④病院内の薬剤師業務全般
- ④二〇七、八〇〇円～二四〇〇〇〇円
- ④830、1715 ④不問 ④一人

④雇用労災健康厚年
④薬剤師必須 36051-172041

看護師／正社員以外
④海陽町国民健康保険 海南病院
④看護業務全般 外来及び入院病棟の勤務

- ④一八、五〇〇円～二五〇、七〇〇円
- ④交替制①830、1715②1630、1715③930、915
- ④一八歳以上省令一号 ④一人
- ④雇用労災健康厚年
- ④看護師・准看護師いずれか必須 36051-19341
- 看護師・准看護師／正社員
- ④医療法人 松原会 大里医院
- ④内科、小児科、耳鼻科、外科、皮膚科、放射線科の看護業務に従事
- ④一三〇〇〇〇円～三〇〇、〇〇〇円
- ④交替制①830、1800②830、1730
- ④不問 ④一人 ④雇用労災健康厚年
- ④看護師・准看護師いずれか必須 普通自動車運転免許必須 36051-30741
- 看護師・准看護師／正社員
- ④医療法人 いしもとクリニック いしもとファミリークリニック
- ④問診、診療、処置の介助などの看護業務
- ④二一七、〇〇〇円～二五〇、〇〇〇円
- ④830、1730 ④六四歳以下省令一号 ④一人
- ④雇用労災健康厚年
- ④看護師・准看護師いずれか必須 36051-19841
- 看護職員／正社員
- ④老人保健施設 ジャンボ緑風会
- ④入所利用者の健康管理及び看護業務
- ④一九五、〇〇〇円～二四一、〇〇〇円
- ④変形①700、1600②830、1730③945、1845
- ④一八歳以上五九歳以下省令一号 ④一人
- ④雇用労災健康厚年
- ④看護師・准看護師いずれか必須 普通自動車運転免許あれば尚可 36051-15941
- 理学療法士・作業療法士／正社員
- ④老人保健施設 ジャンボ緑風会
- ④リハビリ訓練全般、個人記録やケアプランの作成、その他雑務など
- ④二四九、〇〇〇円～二五八、五〇〇円
- ④変形①830、1730②845、1745
- ④五九歳以下省令一号 ④二人
- ④雇用労災健康厚年
- ④理学療法士・作業療法士いずれか必須 普通自動車運転免許あれば尚可 36051-13441
- 理学療法士・作業療法士／正社員
- ④老人保健施設 ジャンボ緑風会
- ④リハビリ訓練全般、個人記録やケアプランの作成、その他雑務など
- ④二四九、〇〇〇円～二五八、五〇〇円
- ④変形①830、1730②845、1745
- ④五九歳以下省令一号 ④二人

④雇用労災健康厚年
④理学療法士・作業療法士いずれか必須 普通自動車運転免許あれば尚可 36051-15841

管理栄養士／正社員
④老人保健施設 ジャンボ緑風会
④栄養マネジメント、アシメント、カンファレンスなどの管理栄養士業務

- ④一六四、〇〇〇円～二八〇、〇〇〇円
- ④変形①800、1700②830、1730③900、1800
- ④五九歳以下省令一号 ④一人
- ④雇用労災健康厚年
- ④管理栄養士必須 普通自動車運転免許あれば尚可 36051-134141
- 管理栄養士／正社員以外
- ④海陽町特別養護老人ホーム事務組合 海南荘
- ④利用者の栄養・体重管理、水分補給、食事介助、給食委託業者との調整など
- ④二一三、五〇〇円～二二二、五〇〇円
- ④変形730、1615
- ④不問 ④一人 ④雇用労災健康厚年
- ④管理栄養士あれば尚可 栄養士必須 普通自動車運転免許必須 36051-63941
- 歯科助手（常勤）／正社員
- ④医療法人 やまよし歯科医院
- ④歯科医院での受付及び歯科助手業務
- ④一八〇〇〇〇円～二五〇〇〇〇円
- ④①800、1800②900、1800
- ④四五歳以下省令一号 ④一人
- ④雇用労災健康厚年 ④不問 36051-4341
- 歯科助手／正社員
- ④医療法人秀愛会 スデンタルクリニック
- ④歯科診療のアシスト業務など
- ④一四一、五〇〇円～一七二、〇〇〇円
- ④900、1800
- ④六四歳以下省令一号 ④一人
- ④雇用労災健康厚年 ④不問 36051-60341

事務的職業

- 営業・企画（遊遊N.A.S.A・ホテルリビエラ）／正社員
- ④株式会社 漁火
- ④遊遊N.A.S.A・ホテルリビエラしつらい両施設の宿泊や宴会の営業、各種イベントの企画
- ④一〇六、一〇〇円～二二二、四〇〇円
- ④変形700、2100の間の7時間程度
- ④六四歳以下省令一号 ④一人
- ④雇用労災健康厚年
- ④普通自動車運転免許あれば尚可 36051-103641
- 経理事務（遊遊N.A.S.A・ホテルリビエラ）／正社員
- ④株式会社 漁火
- ④電話応対、来客対応、伝票作成、精算業務など
- ④一〇六、一〇〇円～二二二、四〇〇円
- ④変形700、2100の間の7時間程度

- ④ 四四歳以下省令一号 ①一人
- ④ 雇用 労災健康厚年
- ④ 普通自動車運転免許あれば尚可 3605-102741
- ④ 教習指導員見習い・受付事務／正社員以外
- ④ 株式会社 海部自動車学校
- ④ 教習に関する事務作業の補助、教習の補助など
- ④ 一五八二七五円～一七三、七五〇円
- ④ 変形① 800～1650 ② 900～1750 又は 800～2050の間の8時間程度
- ④ 五九歳以下省令一号 ①一人
- ④ 雇用 労災健康厚年
- ④ 普通自動車運転免許必須 3605-125141

- ④ 教習指導員候補スタッフ／正社員
- ④ 株式会社 海部自動車学校
- ④ 教習に関する事務作業の補助などを自動車学校業務全般を把握できる業務
- ④ 一五八二七五円～一七三、七五〇円
- ④ 変形① 800～1650 ② 800～1750 ③ 800～1950 又は 800～2050の間の8時間程度
- ④ 五九歳以下省令一号 ①一人
- ④ 雇用 労災健康厚年
- ④ 普通自動車運転免許必須 3605-126041

- ④ 一般事務／正社員
- ④ 窓口に対応、電話対応、伝票や書類作成、簡単なPC入力など一般事務業務
- ④ 一五八、〇〇〇円～一五六、〇〇〇円
- ④ 変形 800～1730
- ④ 不問 ①一人 ④ 雇用 労災健康厚年
- ④ 普通自動車運転免許必須 3605-190941

- ④ (病) 医療業務 (入院業務) 海南病院／正社員
- ④ 株式会社 二子イ学館 徳島支店
- ④ 入院業務 (通院精算、オーダー取り込み、レセプト業務) など
- ④ 一四一、一〇〇円～一五〇、一〇〇円
- ④ 交替制① 830～1715 ② 820～1705
- ④ 五九歳以下省令一号 ①一人
- ④ 雇用 労災健康厚年
- ④ メディカルクラーク (医療事務技能審査 必須 36010-243941

- ④ 事務員／正社員
- ④ 海部森林組合
- ④ 森林作業に関する経理事務、一般事務の業務
- ④ 一四〇、〇〇〇円～一六〇、〇〇〇円
- ④ 830～1715 ④ 五九歳以下省令一号 ①一人
- ④ 雇用 労災健康厚年
- ④ 普通自動車運転免許必須 (A-T限定不可) 3605-141841

- ④ 幹部候補／正社員
- ④ 株式会社 室戸ショッピングセンター
- ④ 幹部候補生として仕入れから商品管理、製造販売などの業務全般を行う

- ④ 一三二、〇〇〇円～一三〇、〇〇〇円
- ④ 変形 800～1700 ④ 五九歳以下省令一号
- ④ 一人 ④ 雇用 労災健康厚年
- ④ 普通自動車運転免許必須 (A-T限定不可) 36040-15941
- ④ レジ係 (準社員)／正社員以外
- ④ 株式会社 室戸ショッピングセンター
- ④ スーパーマーケットでのレジ業務全般や品出し作業
- ④ 一七三、二五〇円～一七三、二五〇円
- ④ 変形① 800～1700 ② 900～1800 又は 1130～2000の間の8時間程度
- ④ 不問 ①一人 ④ 雇用 労災健康厚年
- ④ 普通自動車運転免許必須 36040-14641

- ④ レジ係 (5時間)／正社員以外
- ④ 株式会社 室戸ショッピングセンター
- ④ スーパーマーケットでのレジ操作、品出し等の作業
- ④ 一五五、九二五円～一五五、九二五円
- ④ 変形 800～2000の間の8時間程度
- ④ 不問 ①一人 ④ 雇用 労災健康厚年
- ④ 普通自動車運転免許必須 36040-23941
- ④ 青果係 (準社員)／正社員以外
- ④ 株式会社 室戸ショッピングセンター
- ④ 商品の仕入れ、バック詰め、品出し、値付け、管理、販売、その他雑務等
- ④ 一八四、八〇〇円～一八四、八〇〇円
- ④ 変形 800～1700
- ④ 不問 ①一人 ④ 雇用 労災健康厚年
- ④ 普通自動車運転免許必須 36040-31141

- ④ 青果係 (7.5時間)／正社員以外
- ④ 株式会社 室戸ショッピングセンター
- ④ 商品の仕入れ、バック詰め、品出し、値付け、管理、販売、その他雑務等
- ④ 一五五、九二五円～一五五、九二五円
- ④ 変形 800～1700 ④ 不問 ①一人
- ④ 雇用 労災健康厚年
- ④ 普通自動車運転免許必須 36040-16141
- ④ 物産販売 (道の駅穴喰温泉内)／正社員
- ④ 株式会社 漁火
- ④ 道の駅穴喰温泉すぎのこ市場と道の駅売店での物産販売業務
- ④ 一〇六、一〇〇円～一八三、四〇一円
- ④ 変形 800～2000の間の7時間
- ④ 六四歳以下省令一号 ①一人
- ④ 雇用 労災健康厚年 ④ 不問 3605-101241

- ④ セルフカソリンスランド／正社員以外
- ④ かいふ農業協同組合
- ④ 給油時のシステム操作と監視業務、軽油配送業務など
- ④ 一六二、四〇〇円～一六二、四〇〇円
- ④ 交替制① 830～1530 ② 1030～1930
- ④ 不問 ①一人 ④ 雇用 労災健康厚年
- ④ 財形 危険物取扱者 (乙種)・普通自動車運転免許必須 (A-T限定不可) 36051-89641

- ④ 購買及び配達 (南部経済センター)／正社員以外
- ④ かいふ農業協同組合
- ④ 農業用の生産資材や組合員の生活物資の販売業務など
- ④ 一六二、四〇〇円～一六二、四〇〇円
- ④ 830～1700
- ④ 不問 ①一人 ④ 雇用 労災健康厚年
- ④ 財形 普通自動車免許必須 (A-T限定不可) 36051-81741
- ④ 金融外勤業務／正社員以外
- ④ かいふ農業協同組合
- ④ 取引先の集金業務、金融商品・共済商品のお勧め業務など
- ④ 一七二、四〇〇円～一七二、四〇〇円
- ④ 830～1700
- ④ 不問 ①一人 ④ 雇用 労災健康厚年
- ④ 財形 普通自動車運転免許必須 36051-82841

- ④ 営業 (海南営業所)／正社員
- ④ 建設機械リース 株式会社
- ④ 建設機械等のレンタルに関するルート営業
- ④ 一〇〇、〇〇〇円～一五〇、〇〇〇円
- ④ ① 830～1730 ② 730～1630 ③ 930～1830
- ④ ④ 四〇歳以下省令一号 ①一人
- ④ 雇用 労災健康厚年
- ④ 普通自動車運転免許必須 37010-923741
- ④ 福祉・介護の職業
- ④ 介護職員／正社員
- ④ 有限会社 ヒランチャ デイサービス グループホーム まぜの里
- ④ グループホームにおける介護業務全般
- ④ 一六〇、〇〇〇円～一八〇、〇〇〇円
- ④ 変形 ① 830～1530 ② 830～1730 ③ 1130～2030
- ④ ① 一八歳以上五九歳以下省令一号 ①一人
- ④ ② 一人 ④ 雇用 労災健康厚年
- ④ 36051-53841
- ④ 介護職員／正社員以外
- ④ 海部郡特別養護老人ホーム事務組合 海南荘
- ④ 施設サービス計画に基づく介護業務
- ④ 二二、八〇〇円～二六、八〇〇円
- ④ 変形 ① 830～1515 ② 830～1715 ③ 945～1830
- ④ ① 一八歳以上省令一号 ①一人
- ④ ② 一人 ④ 雇用 労災健康厚年
- ④ 36051-162641
- ④ 普通自動車運転免許必須

- ④ 給食調理業務／正社員以外
- ④ シタックス大新東ヒューマンサービス 株式会社 高松営業所
- ④ 海陽学校給食センターもしくは保育所での給食調理業務
- ④ 一六〇、〇〇〇円～一六〇、〇〇〇円
- ④ ① 800～1700 ② 745～1635
- ④ 不問 ①一人 ④ 雇用 労災健康厚年
- ④ 調理師・普通自動車運転免許あれば尚可 37010-278141
- ④ 調理師 (遊遊NASA・ホテルリエラ)／正社員
- ④ 株式会社 漁火
- ④ 遊遊NASA又はリエラしぐいで調理全般 (管理業務など)
- ④ 二二、八七四円～三三、一〇四七円
- ④ 変形 800～2200の間の7時間程度
- ④ 六四歳以下省令一号 ①一人
- ④ 雇用 労災健康厚年
- ④ 調理師必須 36051-99641

- ④ 接客サービス (レストラン) 遊遊NASA・ホテルリエラ／正社員
- ④ 株式会社 漁火
- ④ レストランでの接客サービス全般
- ④ 二〇六、一〇〇円～二八三、四〇一円
- ④ 変形 800～2100の間の7時間程度
- ④ 六四歳以下省令一号 ①一人
- ④ 雇用 労災健康厚年
- ④ 不問 36051-98741
- ④ フロントスタッフ (遊遊NASA・ホテルリエラ)／正社員
- ④ 株式会社 漁火
- ④ 電話対応、客室対応、宿泊手続、近隣の駅への送迎など
- ④ 二〇六、一〇〇円～二八三、四〇一円
- ④ 変形 800～2200の間の7時間程度
- ④ 六四歳以下省令一号 ①一人
- ④ 雇用 労災健康厚年
- ④ 普通自動車運転免許必須 36051-100541

- ④ 技能職員 (那賀町)／正社員
- ④ 公益社団法人 徳島森林づくり推進機構
- ④ 生産現場での木材の伐採、搬出、林業機械のオペレーター等
- ④ 一六八、三〇〇円～二〇一、五〇〇円
- ④ 変形 800～1500
- ④ 五九歳以下省令一号 ①一人
- ④ 雇用 労災健康厚年
- ④ 伐木等業務特別教育、刈払機取扱作業安全衛生教育終了必須、普通自動車運転免許必須 36010-12141

- ④ 給食調理業務／正社員以外
- ④ シタックス大新東ヒューマンサービス 株式会社 高松営業所
- ④ 海陽学校給食センターと穴喰給食センターでの学校給食調理業務及び食器洗浄業務
- ④ 一九〇、〇〇〇円～二二〇、〇〇〇円
- ④ 800～1700
- ④ 不問 ①一人 ④ 雇用 労災健康厚年

- ④ サービスの職業
- ④ 給食調理業務／正社員以外
- ④ シタックス大新東ヒューマンサービス 株式会社 高松営業所
- ④ 海陽学校給食センターと穴喰給食センターでの学校給食調理業務及び食器洗浄業務
- ④ 一九〇、〇〇〇円～二二〇、〇〇〇円
- ④ 800～1700
- ④ 不問 ①一人 ④ 雇用 労災健康厚年

- ④ 農林漁業の職業
- ④ 技能職員 (那賀町)／正社員
- ④ 公益社団法人 徳島森林づくり推進機構
- ④ 生産現場での木材の伐採、搬出、林業機械のオペレーター等
- ④ 一六八、三〇〇円～二〇一、五〇〇円
- ④ 変形 800～1500
- ④ 五九歳以下省令一号 ①一人
- ④ 雇用 労災健康厚年
- ④ 伐木等業務特別教育、刈払機取扱作業安全衛生教育終了必須、普通自動車運転免許必須 36010-12141

- ④ 栄養士必須 調理師・管理栄養士・普通自動車運転免許あれば尚可 37010-278141
- ④ 給食調理業務／正社員以外
- ④ シタックス大新東ヒューマンサービス 株式会社 高松営業所
- ④ 海陽学校給食センターもしくは保育所での給食調理業務
- ④ 一六〇、〇〇〇円～一六〇、〇〇〇円
- ④ ① 800～1700 ② 745～1635
- ④ 不問 ①一人 ④ 雇用 労災健康厚年
- ④ 調理師・普通自動車運転免許あれば尚可 37010-278141
- ④ 調理師 (遊遊NASA・ホテルリエラ)／正社員
- ④ 株式会社 漁火
- ④ 遊遊NASA又はリエラしぐいで調理全般 (管理業務など)
- ④ 二二、八七四円～三三、一〇四七円
- ④ 変形 800～2200の間の7時間程度
- ④ 六四歳以下省令一号 ①一人
- ④ 雇用 労災健康厚年
- ④ 調理師必須 36051-99641

- ④ 接客サービス (レストラン) 遊遊NASA・ホテルリエラ／正社員
- ④ 株式会社 漁火
- ④ レストランでの接客サービス全般
- ④ 二〇六、一〇〇円～二八三、四〇一円
- ④ 変形 800～2100の間の7時間程度
- ④ 六四歳以下省令一号 ①一人
- ④ 雇用 労災健康厚年
- ④ 不問 36051-98741
- ④ フロントスタッフ (遊遊NASA・ホテルリエラ)／正社員
- ④ 株式会社 漁火
- ④ 電話対応、客室対応、宿泊手続、近隣の駅への送迎など
- ④ 二〇六、一〇〇円～二八三、四〇一円
- ④ 変形 800～2200の間の7時間程度
- ④ 六四歳以下省令一号 ①一人
- ④ 雇用 労災健康厚年
- ④ 普通自動車運転免許必須 36051-100541

- ④ 技能職員 (那賀町)／正社員
- ④ 公益社団法人 徳島森林づくり推進機構
- ④ 生産現場での木材の伐採、搬出、林業機械のオペレーター等
- ④ 一六八、三〇〇円～二〇一、五〇〇円
- ④ 変形 800～1500
- ④ 五九歳以下省令一号 ①一人
- ④ 雇用 労災健康厚年
- ④ 伐木等業務特別教育、刈払機取扱作業安全衛生教育終了必須、普通自動車運転免許必須 36010-12141

- ④ 給食調理業務／正社員以外
- ④ シタックス大新東ヒューマンサービス 株式会社 高松営業所
- ④ 海陽学校給食センターと穴喰給食センターでの学校給食調理業務及び食器洗浄業務
- ④ 一九〇、〇〇〇円～二二〇、〇〇〇円
- ④ 800～1700
- ④ 不問 ①一人 ④ 雇用 労災健康厚年

- ④ サービスの職業
- ④ 給食調理業務／正社員以外
- ④ シタックス大新東ヒューマンサービス 株式会社 高松営業所
- ④ 海陽学校給食センターと穴喰給食センターでの学校給食調理業務及び食器洗浄業務
- ④ 一九〇、〇〇〇円～二二〇、〇〇〇円
- ④ 800～1700
- ④ 不問 ①一人 ④ 雇用 労災健康厚年

- ④ 農林漁業の職業
- ④ 技能職員 (那賀町)／正社員
- ④ 公益社団法人 徳島森林づくり推進機構
- ④ 生産現場での木材の伐採、搬出、林業機械のオペレーター等
- ④ 一六八、三〇〇円～二〇一、五〇〇円
- ④ 変形 800～1500
- ④ 五九歳以下省令一号 ①一人
- ④ 雇用 労災健康厚年
- ④ 伐木等業務特別教育、刈払機取扱作業安全衛生教育終了必須、普通自動車運転免許必須 36010-12141

製造・修理・塗装・製図等の職業

精肉係(準社員) / 正社員以外

株式会社 室戸ショッピングセンター

商品パック詰め、品出し、値付け、その他雑務等の作業

変形 800 ~ 1700 円 2人 雇用 労災健康厚年

普通自動車運転免許必須 3904029341

精肉係(7.5時間) / 正社員以外

株式会社 室戸ショッピングセンター

商品パック詰め、品出し、値付け、その他雑務等の作業

変形 800 ~ 1700 円 2人 雇用 労災健康厚年

普通自動車運転免許必須 3904039341

鮮魚係(準社員) / 正社員以外

株式会社 室戸ショッピングセンター

商品のパック詰め、品出し、値付け、加工、その他雑務等

変形 800 ~ 1700 円 2人 雇用 労災健康厚年

普通自動車運転免許必須 3904027841

鮮魚係(7.5時間) / 正社員以外

株式会社 室戸ショッピングセンター

商品のパック詰め、品出し、値付け、加工、その他雑務等

変形 800 ~ 1700 円 2人 雇用 労災健康厚年

普通自動車運転免許必須 3904026341

惣菜係(準社員) / 正社員以外

株式会社 室戸ショッピングセンター

商品のパック詰め、品出し、販売、簡単な調理、その他雑務等

変形 800 ~ 1700 円 2人 雇用 労災健康厚年

普通自動車運転免許必須 3904032041

惣菜係(7.5時間) / 正社員以外

株式会社 室戸ショッピングセンター

商品のパック詰め、品出し、販売、簡単な調理、その他雑務等

変形 800 ~ 1700 円 2人 雇用 労災健康厚年

普通自動車運転免許必須 3904018341

製造(惣菜) (夜間) / 正社員以外

食品製造工場での惣菜加工に関わる業務

変形 1700 ~ 1700 円 3人 雇用 労災健康厚年

製造(惣菜) (夜間) / 正社員以外

食品製造工場での惣菜加工に関わる業務

雇用 労災健康厚年 円 不問 360514841

製造(ペットフード) / 正社員以外

ペットフード製造の軽作業

変形 750 ~ 1700 円 3人 雇用 労災健康厚年

普通自動車運転免許必須 3605123841

製造(ペットフード) / 正社員以外

ペットフード製造の軽作業

変形 750 ~ 1700 円 3人 雇用 労災健康厚年

普通自動車運転免許必須 (A-T 限定不可) 360512841

技術職(海部営業所) / 正社員

株式会社 中四国クボタ

農業機械及び関連商品の整備、修理の作業

変形 800 ~ 1700 円 1人 雇用 労災健康厚年

普通自動車運転免許必須 (A-T 限定不可) 3310894141

自動車整備士 / 正社員

自動車整備(小型自動車) 作業など

変形 800 ~ 1700 円 1人 雇用 労災健康厚年

普通自動車運転免許必須 (A-T 限定不可) 360519141

建設・土木・電気工事の職業

普通作業員(急ぎ) / 正社員

土木建設工業 株式会社

土木作業全般

変形 800 ~ 1700 円 3人 雇用 労災健康厚年

普通自動車運転免許必須 3605140641

施設管理者 / 正社員

阿佐佐海産物 株式会社

調整(指導)業務、バス路線施設管理業務

変形 800 ~ 1700 円 1人 雇用 労災健康厚年

普通自動車運転免許必須 (A-T 限定不可) 36051130141

建設・土木作業員 / 正社員

多田工業 株式会社

主に官公庁工事の土木工事の作業全般

変形 1700 ~ 1700 円 3人 雇用 労災健康厚年

現場作業員 / 正社員

現場作業の指示の元、工事が円滑に進むようアシスタント業務を行う

変形 800 ~ 1700 円 1人 雇用 労災健康厚年

普通自動車運転免許必須 (A-T 限定不可) 360516041

運搬・清掃・包装・選別等の職業

品出し係(7.5時間) / 正社員以外

株式会社 室戸ショッピングセンター

食品(生鮮食品以外)及び日用品等の品出し、その他雑務等

変形 800 ~ 1700 円 2人 雇用 労災健康厚年

普通自動車運転免許必須 (A-T 限定不可) 390402041

医療・看護・保健の職業

薬剤師 / パート労働者

海陽町国民健康保険 海南病院

院内での薬剤師業務全般

変形 800 ~ 1700 円 1人 雇用 労災健康厚年

夜勤専従看護師(准看護師) / パート労働者

海陽町国民健康保険 海南病院

週1~2回の病棟夜勤業務、入院患者の看護

変形 800 ~ 1700 円 1人 雇用 労災健康厚年

夜勤専従看護師(正看護師) / パート労働者

海陽町国民健康保険 海南病院

週1~2回の病棟夜勤業務、入院患者の看護

変形 800 ~ 1700 円 1人 雇用 労災健康厚年

看護アシスタント / パート労働者

海陽町国民健康保険 海南病院

院内での看護アシスタント業務

変形 800 ~ 1700 円 3人 雇用 労災健康厚年

看護師 / 准看護師 / パート労働者

海陽町国民健康保険 海南病院

内科、小児科、耳鼻科、外科、皮膚科、放射線科の看護業務

変形 800 ~ 1700 円 2人 雇用 労災健康厚年

看護師 / 准看護師 / パート労働者

海陽町国民健康保険 海南病院

内科、小児科、耳鼻科、外科、皮膚科、放射線科の看護業務

看護師 / 准看護師 / パート労働者

海陽町国民健康保険 海南病院

看護師 / 准看護師 / パート労働者

海陽町国民健康保険 海南病院

内科、小児科、耳鼻科、外科、皮膚科、放射線科の看護業務

変形 800 ~ 1700 円 2人 雇用 労災健康厚年

看護師 / 准看護師 / パート労働者

海陽町国民健康保険 海南病院

内科、小児科、耳鼻科、外科、皮膚科、放射線科の看護業務

変形 800 ~ 1700 円 2人 雇用 労災健康厚年

看護師 / 准看護師 / パート労働者

海陽町国民健康保険 海南病院

内科、小児科、耳鼻科、外科、皮膚科、放射線科の看護業務

変形 800 ~ 1700 円 2人 雇用 労災健康厚年

看護師 / 准看護師 / パート労働者

海陽町国民健康保険 海南病院

内科、小児科、耳鼻科、外科、皮膚科、放射線科の看護業務

変形 800 ~ 1700 円 2人 雇用 労災健康厚年

看護師 / 准看護師 / パート労働者

海陽町国民健康保険 海南病院

内科、小児科、耳鼻科、外科、皮膚科、放射線科の看護業務

変形 800 ~ 1700 円 2人 雇用 労災健康厚年

事務的職業

事務(遊遊N.A.S.A.ホテルヒエラ) / パート労働者

株式会社 漁火

電話対応、来客対応、伝票作成、精算業務

変形 800 ~ 1700 円 2人 雇用 労災健康厚年

販売・営業の職業

レジ係(5時間) / パート労働者

株式会社 室戸ショッピングセンター

スーパーマーケットでのレジ操作、品出し等の作業

変形 800 ~ 1700 円 3人 雇用 労災健康厚年

販売・営業の職業

レジ係(5時間) / パート労働者

株式会社 室戸ショッピングセンター

スーパーマーケットでのレジ操作、品出し等の作業

変形 800 ~ 1700 円 3人 雇用 労災健康厚年

販売・営業の職業

- 九〇〇円～九〇〇円
- 800～2000の間の5時間程度
- 2人
- 雇用労災健康厚年
- 3904025041
- 不問
- 青果係(5時間)／パート労働者
- 株式会社 室戸ショッピングセンター
- 商品(野菜、果物)のバック詰め、品出し、値付け、販売等の作業
- 九〇〇円～九〇〇円
- 800～1700の間の5時間程度
- 2人
- 雇用労災健康厚年
- 不問
- 3904017041
- 不問
- 物産販売(道の駅穴喰温泉内)／パート労働者
- 株式会社 漁火
- 道の駅穴喰温泉すきの「市場」道の駅売店で物産販売業務
- 九〇〇円～九〇〇円
- 変形 830～1800の間の6時間程度
- 六四歳以下省令一号
- 2人
- 雇用労災健康厚年
- 3605119341
- 不問
- 販売、調理補助／パート労働者
- 株式会社 室戸ショッピングセンター
- 社員食堂にて同床にある小売店の販売業務全般
- 調理補助
- 九〇〇円～九二〇円
- 変形 830～1730
- 不問
- 1人
- 雇用労災健康厚年
- 不問
- 36051127341
- 不問
- 店内販売／海陽店／パート労働者
- 株式会社 コスモス薬品
- ドラッグストア店舗で販売する商品の補充、陳列棚や在庫商品等の整理など
- 一、〇五〇円～一、〇五〇円
- 800～1230
- 不問
- 2人
- 雇用労災健康厚年
- 不問
- 400102639041
- 不問

福祉・介護の職業

- 介護職員／パート労働者
- 介護老人保健施設 ジャンボ緑風会
- 介護老人保健施設で高齢者の自立支援に向けた日常生活介護を行う
- 九五〇円～一、一四〇円
- ① 600～1500 ② 945～1845 ③ 1200～2100
- 不問
- 3人
- 雇用労災健康厚年
- 普通自動車運転免許あれば尚可
- 3605115641
- 不問
- 介護職員(早出又は遅出)／パート労働者
- 有限会社 ビランチャ デイサービス グループホーム まぜの里
- デイサービス グループホームにおける介護業務全般
- 九〇〇円～九〇〇円
- ① 630～1530 ② 1100～2000
- 不問
- 2人
- 労災 不問
- 3605155541
- 不問

サービスの職業

- セントケア海陽／訪問介護職員／無資格者限定求人／パート労働者
- パート労働者
- パートケア四国 株式会社 徳島事業部南部工
- リア
- お客様の自宅を訪問し日常生活の支援を行う
- 一、二六〇円～一、九七〇円
- 800～2000の間の3時間以上
- 不問
- 1人
- 労災
- 普通自動車運転免許必須
- 36051165041
- 不問
- 調理員／パート労働者
- 老人保健施設 ジャンボ緑風会
- 施設における食事サービスの提供
- 九〇〇円～一、〇四〇円
- 変形
- ① 545～1445 ② 1000～1900 ③ 900～1800
- 不問
- 1人
- 雇用労災健康厚年
- 普通自動車運転免許あれば尚可
- 3605112541
- 不問
- 調理員／パート労働者
- 老人保健施設 ジャンボ緑風会
- 施設における食事サービスの提供
- 九〇〇円～一、〇四〇円
- 変形
- ① 545～1445 ② 1000～1900 ③ 900～1800
- 不問
- 1人
- 雇用労災健康厚年
- 普通自動車運転免許あれば尚可
- 36051153741
- 不問
- 調理補助 洗い場(遊遊N.A.S.A.ホテルヒエラ)／パート労働者
- 株式会社 漁火
- 調理補助業務全般
- 九〇〇円～九〇〇円
- 800～2100の間の6時間程度
- 六四歳以下省令一号
- 2人
- 雇用労災健康厚年
- 不問
- 3605178341
- 不問
- 調理・調理補助・清掃／パート労働者
- 株式会社 Frey
- 海陽自動車教習所の食堂での調理補助、寮内の清掃
- 九二〇円～九五〇円
- 交替制 1500～1930 又は 1030～1930の間の8時間程度
- 不問
- 1人
- 雇用労災健康厚年
- 不問
- 36051149041
- 不問
- ホールスタッフ／パート労働者
- カピタン
- 中華料理店のホールスタッフ業務
- 九〇〇円～一、〇〇〇円
- ① 1000～1330 ② 1700～1930
- 不問
- 1人
- その他
- 不問
- 3605152341
- 不問

農林漁業の職業

- 接客サービス(レストラン) 遊遊N.A.S.A.ホテルヒエラ／パート労働者
- 株式会社 漁火
- レストランでの接客サービス全般
- 九〇〇円～九〇〇円
- 交替制 600～2000の間の6時間程度
- 六四歳以下省令一号
- 2人
- 雇用労災健康厚年
- 不問
- 36051182841
- 不問
- 農作業員／パート労働者
- 農産物
- 主にキュウリの収穫、摘葉、箱詰め等の農作業全般
- 九〇〇円～一、〇〇〇円
- 800～1900の間の8時間程度
- 不問
- 1人
- その他
- 不問
- 3605111241
- 不問
- 製造・修理・塗装・製図等の職業
- 精肉係(5時間)／パート労働者
- 株式会社 室戸ショッピングセンター
- 商品パック詰め、品出し、値付け、雑務等の作業
- 九〇〇円～九〇〇円
- 変形 800～1700の間の5時間程度
- 不問
- 2人
- 雇用労災健康厚年
- 不問
- 3904022641
- 不問
- 惣菜係(5時間)／パート労働者
- 株式会社 室戸ショッピングセンター
- パック詰め、値付け、品出し、販売、簡単な調理、雑務等の作業
- 九〇〇円～九〇〇円
- 800～1700の間の5時間程度
- 不問
- 2人
- 雇用労災健康厚年
- 不問
- 3904019841
- 不問
- 作業スタッフ(週休二日制)部門選択可能／パート労働者
- 株式会社 室戸ショッピングセンター
- 鮮魚係、レシ係、精肉係、青果係、お菓子係、品出し係、惣菜係各部門での作業
- 八九七円～八九七円
- 変形 700～2000の間の8時間程度
- 不問
- 2人
- 雇用労災健康厚年
- 不問
- 3904024141
- 不問
- 製造(食肉処理工程)／パート労働者
- フロイラーの製造工程の前処理段階の作業
- 九三〇円～一、〇〇〇円
- 変形 630～1540の間の7時間
- 六四歳以下省令一号
- 2人
- 雇用労災健康厚年
- 普通自動車運転免許必須
- 36051121941
- 不問

運搬・清掃・包装・選別等の職業

- 客室・敷地内清掃(遊遊N.A.S.A.ホテルヒエラ)／パート労働者
- 株式会社 漁火
- 客室での清掃作業全般
- 九〇〇円～九〇〇円
- 800～1500の間の5時間程度
- 六四歳以下省令一号
- 2人
- 雇用労災健康厚年
- 不問
- 3605179841
- 不問
- 鮮魚係(5時間)／パート労働者
- 株式会社 室戸ショッピングセンター
- 商品のバック詰め、品出し、値付け、雑務等の作業
- 九〇〇円～九〇〇円
- 800～1700の間の5時間程度
- 不問
- 2人
- 雇用労災健康厚年
- 不問
- 3904028241
- 不問
- 品出し係(5時間)／パート労働者
- 株式会社 室戸ショッピングセンター
- 食品(生鮮食品以外)・日用品の品出し、雑務等の作業
- 九〇〇円～九〇〇円
- ① 700～1200 ② 800～1300の間の5時間程度
- 不問
- 2人
- 雇用労災健康厚年
- 不問
- 3904021741
- 不問
- 品出し業務／海陽店／パート労働者
- 株式会社 コスモス薬品
- ドラッグストア店舗で販売する商品の補充、陳列棚や在庫商品等の整理など
- 一、〇一〇円～一、〇一〇円
- 730～1130
- 不問
- 2人
- 労災
- 不問
- 400102639041
- 不問

※海陽町では定住促進等を目的とした求人情報の提供と位置づけ、求人情報の発信のみを実施しております。職業紹介事業の運営等の仲介業務は行っておりませんので、採用条件及び申込み等は利用者(事業所等)が自らの責任において行ってください。

◆お問い合わせ
海陽町役場 産業振興課 (TEL 73-4161)



方舟を燃やす

角田光代／著



口さけ女はいなかった。恐怖の大王は来なかった。でも疫病が流行し、今日も戦争は続いている。オカルト、宗教、デマ、噂…。誰もが何かを信じたいこの世界で、信じることの意味を問う長篇小説。

有罪、とAIは告げた

中山七里／著



東京地裁に勤める高遠寺円は、中国製のAI裁判官のテスト運用を担当することになった。AIの驚くべき精度に歓迎ムードが高まる中、18歳少年による父親殺しが起きて…。

いつかまた、ここで暮らしたら

大崎百紀／著



先にボケたもん勝ち、二人あわせて半人前、1000円の歯科治療のためにタクシー代3万円…。認知症の父と寝たきりの母を介護している著者の介護体験記。

ミライチョコレート

ザ・キャビンカンパニー／著



世の中からチョコレートがなくなった千年後の世界。少女マヤは、博物館でチョコレートというおいしいそうな食べ物を初めて知り、チョコレートを探す旅に出て…。知っているようで知らないチョコレートのことを学べる絵本。

※TRC図書館流通センター『新刊全点案内』より引用

一般書

- ・推理の時間です / 法月綸太郎, 方丈貴恵, 我孫子武丸, 田中啓文, 北山猛邦, 伊吹亜門 著 (小説)
- ・東京都同情塔 / 九段理江 著 (小説) ※第170回芥川賞
- ・夜露がたり / 砂原浩太郎 著 (時代小説)
- ・みなさんのおかげです 木梨憲武自伝 / 木梨憲武 著 (伝記)
- ・子どものかわいいデコべんとう / yuka, sachiko. s 監修 (料理)



児童書

- ・そうじきのなかのボンボン / 加藤絢子 / 作・絵 (絵本)
- ・そそそそ / たなかひかる 作 (絵本)
- ・こっちをみてる。(怪談えほん) / となりそうしち 作, 伊藤潤二 絵 (絵本)
- ・直紀とふしぎな庭 / 山下みゆき 作, もなか 絵 (読み物 ファンタジー)
- ・知ってほしい、この名言 1 背中をおしてくれる名言 / 白坂洋一 監修 (生活)

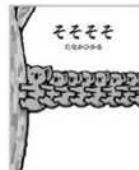

おはなし会



絵本の読み聞かせや紙芝居をおこないます。
参加無料 お気軽にご参加ください。

◇ 央喰図書館 (お話:ミネルパの会)
4月13日(土) 10時30分～

◇ 海南図書館 (お話:にもの会)
4月13日(土) 11時～



※ 日程は、変更になる場合があります。
図書館にお問い合わせください。

4月							5月						
日	月	火	水	木	金	土	日	月	火	水	木	金	土
	1	2	3	4	5	6				1	2	3	4
7	8	9	10	11	12	13	5	6	7	8	9	10	11
14	15	16	17	18	19	20	12	13	14	15	16	17	18
21	22	23	24	25	26	27	19	20	21	22	23	24	25
28	29	30					26	27	28	29	30	31	

海南図書館 TEL:0884-73-3591
央喰図書館 TEL:0884-76-1030
図書館ホームページ
『海陽町立図書館』で検索
※ 蔵書検索できます



行政相談

【とき】
5月13日(月)
10:00~12:00
【ところ】
海南庁舎2F

人権相談

【とき】
4月15日(月)
10:00~12:00
【ところ】
海南庁舎
【とき】
5月20日(月)
10:00~12:00
【ところ】
海部公民館

井原池岡
口田下川
晴繁敦清
満一子一
65才 102才 93才 91才
相 中小 四方 熟
川 路 原 田

二月届出分
【海南地区】

◆謹んでご冥福を
お祈りいたします

谷口 柴田
美 勇 華 拓
佑 飛 奈 也
長 三 女
男 桜
蓮 空
小 松
川 原

二月届出分
【海南地区】

◆お誕生
おめでとうございました

島南東西 吉福乃神柳
田山野尾 【実喰地区】 村島一戸生 【海部地区】
廣ミノル修穂 玉アサ子イクエ 滋通
敬称略
75才 91才 86才 81才 98才 95才 79才 93才 98才
竹ヶ島 久尾 塩深下 角坂 町内 町内 町内 山下 南町



交番だより

〈事件・事故は110番〉



2月中の海陽町内 事件・事故発生件数

人身交通事故…1件、物損交通事故…12件
※このコーナーは、注意喚起のため地域で発生した事件・事故をお知らせするものです。

大里交番 ☎73-0867 実喰駐在所 ☎76-2029

牟岐警察署 ☎72-0110

相談窓口

ストーカー・DV・悪質商法・薬物・けん銃・廃棄物・性犯罪・交通関係等様々な相談に応じます。

- #9110(プッシュ回線のみ) ☎088-653-9110
- 犯罪被害者相談・心のケア ☎088-656-8080
- 子どもたちの悩み事相談 ☎088-625-8900
- 子どもたちのいじめに関する相談 ☎088-623-7324
- 運転免許に関する相談 ☎088-699-0110

阿波海南文化村 工芸館 体験案内

◇木工体験

とき…9:00~16:00
木のネックレス 800円など



◇染色体験 (藍染め・マリーゴールド染め)

とき…9:30~15:00
今治マフラー 2300円~, エコバッグ 1000円~など



◇貝殻ワークショップ

とき…9:30~15:00
フォトフレーム 700円, フラワーポット 1000円など



◇箸作り体験

とき…9:00~15:00
山桜やタブノキのお箸 1膳 1000円



2024年4月カレンダー

日	月	火	水	木	金	土
	1	2 マリーゴールド	3 藍染 箸作り	4 木工	5 マリーゴールド	6 藍染 WS
7 木工	8	9 マリーゴールド	10 藍染 WS	11 木工	12 マリーゴールド	13 藍染 箸作り
14 木工	15	16 マリーゴールド	17 藍染 箸作り	18 木工	19 マリーゴールド	20 藍染 WS
21 木工	22	23 マリーゴールド	24 藍染 WS	25 木工	26 マリーゴールド	27 藍染 箸作り
28 木工	29 マリーゴールド	30				

事前にご予約ください。

お問合せ:海南文化館 TEL.0884-73-3100

