



- おもな内容
- P 2 年末年始のお知らせ
 - P 4 地震による電気火災対策は感震ブレーカーが効果的です！
 - P 5 令和7年度（6年分）納税相談（確定申告）のお知らせ
 - P 6 注意！突然の訪問者は「家に上げない」
 - P 24 求人情報



総人口 / 8,216 人
男 / 3,910 人
女 / 4,306 人
世帯数 / 4,428 戸
(令和6年10月31日現在)



海南病院まつり

11月17日(日)に
海南病院まつりが開催されました。
お越しいただいた皆様、
徳島大学の学生の皆様、
本当に
ありがとうございました！



年末年始のお知らせ

【お問合せ先】住民環境課（海南庁舎） ☎ 0884-73-4152

◆各種手続き・証明書の発行等

年末年始（12月28日（土）から令和7年1月5日（日）まで）は各種手続きや証明書等の発行ができませんので、ご注意ください。

休み期間中に証明書が必要な方は、12月27日（金）までに申請等を行ってください。



	証明書の発行	登録・届出	備考
戸籍	×	○	出生・死亡・婚姻・離婚等の届出の受付のみ
住民票	×	×	
印鑑	×	×	
年金	×	×	

※火葬場業務（那佐火葬場・穴喰火葬場）の休業…令和7年1月1日、1月2日の午前中

※マイナンバーカードに関する手続きはできません。（申請・更新・交付）

◆ごみの収集

年末年始のごみの収集は、「ごみ収集カレンダー」のとおりです。

お配りしてあるカレンダーをご確認ください。

気持ちよく年末年始を過ごすためにも、ごみの分別や、ゴミ出しの日・時間等、ルールを守りましょう。



12月	28日（土）	29日（日）	30日（月）	31日（火）		
	休み	休み	可燃ごみ	休み		
令和7年 1月	1日（水）	2日（木）	3日（金）	4日（土）	5日（日）	6日（月）
	休み	休み	休み	休み	休み	可燃ごみ

※年末最終の収集は、30日（月）町内全域の可燃ごみ収集日となっています。

※年始は、令和7年1月6日（月）可燃ごみ収集からのスタートです。



◆し尿のくみ取りについて

年末のし尿処理の受付は、下記のとおりです。期限を過ぎると年内のくみ取りができません。

申込はお早めをお願いします。年始は、令和7年1月6日（月）から受付開始です。

地区名	申込期限	申込先	
浅川・川東地区	12月20日（金）	住民環境課	☎73-4152
川上地区	12月13日（金）	住民環境課	☎73-4152
海部地区	12月13日（金）	子どもあゆみ保健課	☎73-4313
穴喰地区	12月20日（金）	観光交流課	☎76-1513

◆町営バス

年末年始の町営バスの運行は、下記のとおりです。ご理解とご協力をお願いします。

12月	28日（土）	29日（日）	30日（月）	31日（火）		
	通常運行	平井線のみ運行	通常運行	通常運行		
令和7年 1月	1日（水）	2日（木）	3日（金）	4日（土）	5日（日）	6日（月）
	運休	運休	運休	通常運行	平井線のみ運行	通常運行



秋の暮らし応援商品券

の使用期限が近づいています！



【お問合せ先】 産業振興課 (海南庁舎)
海陽町商品券実行委員会

海陽町商工会

☎ 0884-73-4161

☎ 0884-73-0350

物価高騰による影響への生活支援対策として、また商店や飲食店、宿泊施設や観光施設への経済循環による支援対策を行うため、町民の皆さまに「秋の暮らし応援商品券」を配布しています。

**町民1人につき500円券10枚が1セットとなった
商品券5,000円分を配布しています。**

商品券の使用できる期間は、

12月31日(火)までです。

※有効期限を過ぎた券の使用はできません。

ご利用は(海陽町元気プレミアム商品券加盟店)のぼりのある店舗、施設等でご利用いただけます。

- ・この「秋の暮らし応援商品券」は、6月1日現在、海陽町に住所(住民登録)のある方に郵送しております。
- ・この商品券は現金との交換はできません。釣り銭は出ませんので、ご了承ください。
- ・災害発生等により、利用できなくなる場合があります。

・商品券を受け取っていない方

郵便局からの配達時に、不在などで商品券を受け取っていない方は、産業振興課(海南庁舎2階)でお引き渡しをしています。運転免許証などの本人確認ができるものをご持参の上、お早目にお越しください。



※取扱店の最新情報については、

海陽町商工会ホームページをご覧ください。

<https://r.goope.jp/tsci1600/info/5875391>

いかなる場合も再発行はいたしません。ご注意ください。

海陽町商工会
ホームページ→



地震による 電気火災対策は感震ブレーカーが効果的です！

【お問合せ先】 建設防災課（海南庁舎） ☎ 0884-73-4159



今すぐ
対策を！

海陽町では感震ブレーカーの取り付け及び 購入する方に対して補助金があります。

何か不明なことがありましたら、上記問い合わせ先までご連絡ください。

地震が引き起こす電気火災とは？

地震の揺れに伴う電気機器からの出火や、
停電が復旧した時に発生する火災のことです。



▲「電気火災の事例（その1）」

地震で本棚が倒れ、雑誌が
電気ストーブ周辺に散乱。

▶ 停電した状態から通電し、
ストーブが作動。

▶ 紙類に着火
火災が発生。

▲「電気火災の事例（その2）」

家具が転倒し、「電気コード」
が下敷きや引張で損傷。

▶ 通電の瞬間、
コードがショート。

▶ 散乱した室内で、
近くの燃えやすいものに着火。

感震ブレーカーとは？

地震を感知すると自動的にブレーカーを落として電気を止めます。

【感震ブレーカーの種類】

分電盤タイプ(内蔵型)	分電盤タイプ(後付型)	コンセントタイプ	簡易タイプ
分電盤に内蔵されたセンサーが揺れを感知し、ブレーカーを落として電気を遮断。	分電盤に感震機能を外付けするタイプで、漏電ブレーカーが設置されている場合に設置可能。	コンセントに内蔵されたセンサーが揺れを感知し、コンセントから電気を遮断。	バネの作動や重りの落下によりブレーカーを落として、電気を遮断。
約5～8万円(標準的なもの)	約2万円	約5,000円～2万円	3,000円～4,000円程度
電気工事が必要	電気工事が必要	電気工事が必要なタイプと、コンセントに差し込むだけのタイプがある。	電気工事が不要

(注) 住宅分電盤の種類に適した製品をお選びください。

参考資料：感震ブレーカー普及啓発チラシ（内閣府・消防庁・経済産業省2015年11月版作成）

海陽町インフルエンザ予防接種 助成期限のお知らせ

【お問合せ先】 子どもあゆみ保健課（海部庁舎） ☎ 0884-73-4313

今年度の予防接種の助成期限が近づいています。

助成期限を過ぎますと、助成が受けられず、全額自費となってしまいますので、接種を希望される方は期限内に接種されますようご注意ください。

- 【助成期限】 ① 65歳以上の方等…… **令和7年1月15日（水）まで**
② 65歳未満の生活保護世帯及び非課税世帯・妊婦・18歳未満の方…… **令和7年1月31日（金）まで**

※助成については、軽減証明（海陽町内のみ有効）が必要です。

* 予防接種費用の助成内容・方法についての詳細は、10月・11月の広報のとおりです。

《予診票・軽減証明・還付申請窓口》

- ・ 海南庁舎 住民環境課（☎73-4152）
- ・ 穴喰庁舎 観光交流課（☎76-1513）
- ・ 海部庁舎 子どもあゆみ保健課（☎73-4313）

詳しくは、海部庁舎までお問い合わせください。



** 接種の際は、必ず事前に医療機関に電話にて予約をお願いします。 **

令和7年度（6年分）納税相談（確定申告）のお知らせ

【お問合せ先】 税務出納課（海南庁舎） ☎ 0884-73-4153

◆申告が必要な方

1. 営業等、農業、漁業、不動産、雑、一時などの所得がある方
2. 給与所得者で次のような方
 - ① 給与支払報告書が勤務先から役場に提出されない方
 - ② 年末調整をした給与以外に、給与収入や営業等、農業、漁業、不動産、一時、雑などの収入があった方
 - ③ 令和6年中に就退職などにより年末調整していない方
3. 各種控除の申告が必要な方
扶養控除、障害者控除、ひとり親・寡婦控除、社会保険料控除、生命保険料控除、医療費控除など控除の申告は毎年必要ですので、お忘れのないよう申告してください。
4. 非課税収入（遺族年金、障害年金や雇用保険など）のみの方
5. 扶養されている方（海陽町以外に居住している方に扶養されている場合も含む）
6. 無収入の方（失業中、学生など）

* 申告が必要な方は、必要書類の確認・準備をはじめましょう！

◆申告に必要なもの

- ・ マイナンバーカードまたはマイナンバー通知カード
- ・ 本人確認書類
- ・ 令和6年中の収入を明らかにできるもの（帳簿、源泉徴収など）
- ・ 国民年金、地震保険等の控除証明書
- ・ 障害者手帳等
- ・ 医療費（領収書は人ごと、病院ごとに整理しておいてください）
- ・ その他控除に必要な書類



納税相談の日程等については、令和7年1月広報にてお知らせします。

神戸税関 小松島税関支署からのお知らせ

【お問合せ先】 神戸税関 小松島税関支署 ☎ 0885-32-0326

財務省は、令和6年上半期の全国の税関における関税法違反事件の取締り状況をまとめました。

- ◆ 不法薬物の押収量が上半期で1トン超え
- ◆ 金地金の摘発について件数・押収量共に大幅に増加



詳細はこちら
（財務省
ホームページ）



税関イメージキャラクター カスタム君

津波避難訓練のお知らせ

【お問合せ先】 建設防災課（海南庁舎） ☎ 0884-73-4159

南海トラフ地震の発生する確率は、30年以内に約70～80%といわれています。海陽町では、毎年津波避難訓練を実施しており、今年も12月15日（日）に徳島県沿岸に「大津波警報」が発表されたという想定で津波避難訓練を実施いたします。津波に備えて、一人ひとりが日頃から防災意識を高め、もしもの時でも迅速かつ安全に避難できるよう準備しておくことが大切です。ご近所、ご家族お誘い合わせのうえ、ご参加ください。

※津波による被害の恐れのない地域にあっても地震や土砂災害に対する避難訓練として実施してください。

訓練実施日：12月15日（日） ～小雨決行～

◆津波避難訓練 8：00～

※避難にかかる時間の確認のため、必ずサイレンが鳴ってから避難を始めてください。



時間	訓練事項	実施内容
8：00	サイレン吹鳴「大津波警報発表」 避難開始 避難場所到着	サイレン吹鳴、「大津波警報」発表、沿岸地域住民に「避難指示」発令・ガスの元栓など火元の確認をしてから避難しましょう！！ ◇非常持ち出し袋を携行して避難しましょう！！ ◇隣家などに声をかけながら適当な避難場所に避難しましょう！！ ◇避難経路や避難時間を確認し、本番に備えましょう！！
8：30	「大津波警報解除」解散	

注意！突然の訪問者は「家に上げない」

【お問合せ先】 牟岐警察署 ☎ 0884-72-0110

関東で戸建て襲撃事件が続発しています。次の防犯対策をして、事件に巻き込まれないようにしましょう。

【防犯対策のポイント】

- ◎見知らぬ人からの電話には要注意！（アポ電の可能性あり）
情報を言わない、教えない！不審な電話は警察へ相談・通報してください。
- ◎在宅中でも戸締りをする！
来客にはインターホン越しの対応をする！
- ◎補助錠や防犯フィルムを付ける！
- ◎自宅に多額の現金を置かない！
- ◎近所の方と連携する！（異変の感知、警察への通報）
- ◎就寝部屋の安全対策（寝室の施錠やストッパー）をする！
- ◎不審な人、不審な車を見かけたら、110番通報を！
- ◎リフォーム情報が悪用されている可能性も！？
見知らぬ人が来たら家に上げない！むやみに生活状況をさらさない！
正規の業者による訪問営業もあるが、その場で契約することなく、ご家族に相談を！

家に上げない！



県警察では、警察車両の赤色闪光灯を点滅させての街頭活動を強化します。
不審者等を見かけたら110番！

令和6年度 新入学児童生徒準備費の入学前支給について

【お問合せ先】 海陽町教育委員会 教育政策課 ☎ 0884-73-1246

海陽町では、令和7年度の小・中学校入学予定者に、就学援助費のうちランドセルや制服などの購入準備金として入学前の3月に「新入学児童生徒準備費」を支給します。

◇支給の対象となる方

以下の条件にすべて該当する方

【小学校新1年生】

1. 海陽町内に住所を有し、海陽町内の小学校に入学予定の児童の保護者
2. 「令和6年度就学援助制度」の認定基準で「準要保護」の基準に該当する方 …*注1

*注1 対象となる世帯

- (1) 生活保護法による保護が停止または廃止となった世帯
- (2) 町民税が非課税となった世帯
- (3) 児童扶養手当法による児童扶養手当を受給している世帯（一部支給者は除く）
- (4) 保護者の職業が不安定であることなどにより、生活保護に準ずる程度に経済的に困難な世帯
- (5) その他教育委員会が援助が必要であると認める世帯

【中学校新1年生】

1. 令和7年2月1日現在、「令和6年度就学援助制度」で「準要保護」の認定を受けている方

◇支給の内容

- ・ 援助費目 新入学児童生徒準備費
- ・ 支給日 入学前の3月
- ・ 支給方法 申請保護者の口座へ振込

◇申請方法

【小学校入学予定者の保護者の方】

受給を希望される方は、「新入学児童生徒準備費受給申請書」、「同意書」に記入の上、12月27日（金）までに教育委員会 教育政策課へ提出してください。令和6年1月1日現在、海陽町に住所がない方は、所得が分かるものを添付してください。

※「新入学児童生徒準備費受給申請書」・「同意書」の用紙は、教育委員会まで取りに来ていただくか、町ホームページよりダウンロードしてください。

【中学校入学予定者の保護者の方】

「令和6年度就学援助制度」において「準要保護」の認定を受けている方については、「新入学児童生徒準備費」のための申請を別途行う必要はありません。

◇注意事項

- ・ 入学前の3月に新入学児童生徒準備費の支給を受けた場合でも、令和7年度就学援助費を希望する場合には別途申請していただく必要があります。
- ・ 今回、新入学児童生徒準備費を申請しなかった場合でも、令和7年度就学援助費に認定をされた方には、入学後5月中旬に新入学児童生徒学用品費を支給します。

12月 女性のための生き方なんでも相談【要予約】

【お問合せ先】 阿南市男女共同参画室分室 ☎ 0884-22-0361

女性のための生き方なんでも相談は、【南阿波定住自立圏共生ビジョン】女性支援パートナーシップ事業です。仕事や家庭内暴力、なんでもご相談ください。

ところ：予約時にお伝えします。

相談日	時間	相談日	時間
3日(火)	13:00~16:00	17日(火)	13:00~16:00
10日(火)	13:00~16:00	24日(火)	13:00~16:00
13日(金)	10:00~12:00 13:00~16:00	27日(金)	10:00~12:00 13:00~16:00

海陽町国民健康保険からのお知らせ

【お問合せ先】 長寿福祉人權課（海部庁舎） ☎ 0884-73-4312

現行の国民健康保険証の新規発行は、令和6年12月1日で終了します

お手持ちの保険証につきましては、記載されている有効期限（最長で、令和7年7月31日）まで、ご使用いただけますので、有効期限までは破棄せずにお持ちください。

※70歳・75歳に到達される方、国保税の滞納がある方、外国人で在留期限のある方等については、有効期限が令和7年7月31日より短い場合がありますのでご注意ください。

令和6年12月2日以降の対応について

①マイナ保険証をお持ちでない方には、「資格確認書」を交付します。

令和6年12月2日以降、国民健康保険に加入、または、氏名や住所等が変更となったマイナ保険証をお持ちでない方には、「資格確認書」を交付します。

マイナ保険証をお持ちでなくても、「資格確認書」を医療機関等に提示することで、従来どおり受診することが可能です。

②マイナ保険証をお持ちの方には、「資格情報のお知らせ」を交付します。

マイナ保険証をお持ちの方には、国民健康保険の資格情報を確認できるよう、新規資格取得時や70歳以上で負担割合が変更されたとき等に「資格情報のお知らせ」を交付します。

マイナ保険証を医療機関等で使用できない場合、マイナ保険証と「資格情報のお知らせ」を併せて提示することで、受診することが可能です。

※「資格情報のお知らせ」のみで医療機関等を受診することはできません。

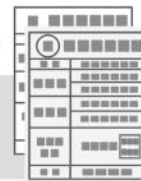

国民健康保険への加入や喪失には、従来どおり手続きが必要です！各庁舎窓口にて手続きをお願いいたします。

徳島県後期高齢者医療広域連合からのお知らせ

【お問合せ先】 長寿福祉人權課（海部庁舎） ☎ 0884-73-4312

資格確認書

後期高齢者医療資格確認書	
有効期限	
交付年月日	
被保険者番号	
住所	
氏名	性別
生年月日	
資格取得年月日	
負担割合	
発効期日	
限度区分	
発効期日	
長期入院該当	
特定疾病区分	
発効期日	
保険者番号並びに保険者の名称及び印	

見本

12月2日以降、後期高齢者医療制度の被保険者証の新規交付及び再交付を終了し、代わりに「資格確認書」を交付しています。

なお、既にお持ちの被保険者証は有効期限まで使用することができます。

医療機関等を受診する際には「被保険者証」、「資格確認書」、「マイナ保険証（被保険者証の利用登録をしたマイナンバーカード）」のいずれかをご利用ください。

資格確認書が交付される方

令和6年12月2日以降に、以下のいずれかの要件を満たした方

- ・新たに後期高齢者医療制度に加入される方
- ・被保険者証の内容が変更となった方
- ・被保険者証を紛失した等の理由で再交付の申請をした方

など

※今後、政省令等の公布により内容が変更になる場合があります。



日本年金機構からのお知らせ

【お問合せ先】 徳島南年金事務所課（海南庁舎） ☎ 088-652-1511

住民票上の住所以外にお住まいの方へ

介護施設への入所等で、住民票上の住所以外に居住する場合、**日本年金機構に居所登録（*）を行えば、異なる住所で年金に関するお知らせを受け取ることができます。**

たとえば、住民票上の住所に誰も居住する方がいなくなってしまう場合などに、ご希望であれば、通知書等を実際のお住まい先で受け取ることができます。

*居所登録とは…日本年金機構に住民票の住所以外に通知書等の送付を希望する旨を届け出ることをいいます。

- 【居所登録の対象者（例）】
- 介護施設や医療機関に長期間入所・入院されている方
 - ご親族の家などに一時的に居住されている方など
- 【届 出 先】
- お近くの年金事務所
 - 海陽町役場 各庁舎

マイナンバーカードの申請をお手伝いしています

【お問合せ先】 住民環境課（海南庁舎） ☎ 0884-73-4152

平日の8:30～17:15 *海南庁舎のみ平日の19:00まで（要予約）
海南庁舎…住民環境課 海部庁舎…子どもあゆみ保健課 穴喰庁舎…観光交流課

マイナンバーカードの申請

- 【持ち物】 ・通知カード（ない方はお申出ください）
・本人確認書類 ・顔写真（3.5cm×4.5cm）
※役場でも撮影できます。材料費に100円いただいています。

通知カードを無くされた方でも、役場窓口で申請書をお出しできます。窓口の混み具合にもよりますが、10分程度で申請可能です。



マイナンバーカード平日夜間窓口開設（予約制）

マイナンバーカードについて夜間の窓口対応時間を下記のとおり延長します。

延長時間内に対応できるのは、**予約された方のみ**となりますので、希望される方は、**来庁される日の午前中までにご連絡ください。**（連絡先：海陽町役場 海南庁舎 住民環境課 ☎73-4152）

- ☆開設期間…12月27日（金）まで
- ☆開設時間…月曜日～金曜日（祝日は除く。） 17:15～19:00まで
- ☆開設窓口…海陽町役場 海南庁舎 住民環境課
- ☆対応業務…マイナンバーカードの申請・交付・電子証明書の更新

*海部地区・穴喰地区の方も、海南庁舎でマイナンバーカードの受取ができますが、予約をしないで来られた場合、ご対応できません。通常の開庁時間に来るのが困難な方は、ぜひご利用ください。

マイナンバーカードを紛失したら

- ・マイナンバーカードを紛失した場合は**機能停止の手続きが必要**です。
「マイナンバーカード総合フリーダイヤル」☎0120-95-0178へご連絡ください（24時間受付）。
- ・自宅以外で紛失した場合、**警察に遺失届を出して受理番号を控えてください。**
- ・マイナンバーカードの再発行は、**手数料1,000円**がかかります。
（※再発行の手続きは役場窓口にて行っております。）

海南庁舎…住民環境課 海部庁舎…子どもあゆみ保健課 穴喰庁舎…観光交流課

健診のお知らせ ～特定健診及びがん検診について～

【申し込み・お問合せ先】 子どもあゆみ保健課（海部庁舎） ☎ 0884-73-4311

※電話・電子申請での完全予約制です。2週間前までにお申し込みください。

※申し込み〆切を過ぎますと問診票が郵送で届かない事がございます。

その場合は、お手数ですが各庁舎まで問診票を取りに来て頂きますのでご了承ください。

※がん検診については、加入保険関係なく受診いただけます。

総合健診
予約用



【総合健診のお知らせ】

申し込みお忘れではありませんか？

●健診日：12月10日(火)

●健診日：12月23日(月)

〈場所・受付時間〉

〈場所・受付時間〉

場 所	受付時間
浅川漁村センター	8:30～9:15
川上集会所	10:15～11:00

場 所	受付時間
穴喰庁舎	8:30～10:00
海部庁舎	10:30～12:30

*健診機関：徳島県総合健診センター

*健診機関：徳島県総合健診センター

〈項目・料金〉 ※クーポン対象の方は無料です。

	項 目	料 金
特 定 健 診	身長・体重・血圧・検尿・血液検査・心電図等 ※国保に加入されている満40歳の方、昨年度特定健診を受けられた方は無料です。 加入されている保険者から発行された受診券が必要です。	加入されている 保険者によって 異なります。
わかいし健診	特定健診と同様 ※16歳から39歳までの方が対象です。 ※ピロリ菌検査も同時に実施できます。(1度も受けたことがない方のみ)	1,000円
肝炎ウイルス検査	血液検査 ※対象となる方 ①昭和59年4月2日～昭和60年4月1日生まれの方 ②①以外の方で受診の機会を逃した方	500円
肺がん検診	胸部レントゲン	100円
	喀痰検査 ※対象となる方 喫煙指数(1日のたばこの本数×喫煙年数)が600以上の方が対象です。	500円
前立腺がん検診	血液検査	500円
胃がん検診	胃バリウム検査	800円
大腸がん検診	便潜血検査2日分	400円

★集団健診だけのお得情報！ 今年度から新たな事業を開始しています！

内容：○『お伴でお得健診』今年度、自己負担が1,000円必要な方も、ご家族・お友達など、2人以上で受診すると無料で特定健診を受けることができます！！

○ 特定健診の尿検査では、尿蛋白定量検査と1日塩分推定量が分かるようになります。

対象：国民健康保険加入者、わかいし健診対象者（海陽町に住民票がある16～39歳の方）



【婦人がん検診のお知らせ】

●検診日：令和7年2月2日(日) ※申し込み〆切：

令和7年1月16日(木) 午前

〈場所・受付時間〉

場 所	受 付 時 間	項 目
海部庁舎	9:30～11:00	マンモグラフィー・骨粗しょう症・大腸がん ※子宮頸がん検診は午後のみです。
	12:00～12:30	
穴喰庁舎	13:30～15:30	マンモグラフィー・大腸がん 子宮頸がん・骨粗しょう症(14:00まで)

婦人がん検診
予約用



〈項目・料金〉 ※クーポン対象の方は無料です。

項 目	料 金	対 象 者
マンモグラフィー(乳がん検診)	1,000円	40歳以上の方(2年に1回) ※クーポン対象の場合はご利用いただけます。
骨粗しょう症検診	500円	40歳以上の方
大腸がん検診	400円	
子宮頸がん検診(午後からのみ)	500円	20歳以上の方

身近に潜む、脅威の存在…それは、たばこ

たばこについて、これまで何度も耳にしてきたと思います。
「自分は悪くなくても良い」、「やめようと頑張ってみたけど、やめられなかった」、「やめるとイライラする」など様々な思いや考えがあるでしょう。

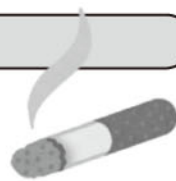

『たばこ』を吸うことでの身体への影響を一緒に確認し、後悔のない選択をしてみませんか？

Q. 身体に与える影響は??

- 血管の老化をすすめる ○発がんリスク
- 狭心症・心筋梗塞のリスク（男性2.9倍、女性3.1倍）
- 慢性閉塞性肺疾患（COPD）や結核などの呼吸器の病気、2型糖尿病、歯周病など多くの病気と関係しており、**予防できる最大の死亡原因！**



副流煙により大切な家族、パートナー、友人など周囲の人へも悪影響に…。



海陽町の実態は??～徳島県と比較してみました～（国保データベース令和6年度累計より）

被保険者千人当たりレセプト件数 ※レセプト：診療報酬明細書

慢性閉塞性肺疾患（COPD）	総計		男性		女性	
	海陽町	徳島県	海陽町	徳島県	海陽町	徳島県
入院	0.118	0.035	0.227	0.061	0.000	0.011
外来	2.478	1.028	3.183	1.582	1.717	0.513

実は、海陽町でCOPDにかかっている方が多いことが分かっています。



【慢性閉塞性肺疾患（COPD）について】（引用：一般財団法人 日本呼吸器学会）

喫煙者の15～20%がCOPDを発症します。たばこの煙を吸入することで肺の中の気管支に炎症がおき、咳や痰の症状が出たり、気管支が細くなることによって空気の流れが低下します。また、気管支が枝分かれした奥にあるぶどうの房状の小さな袋が破壊されて、肺気腫という状態になると、酸素の取り込みや二酸化炭素を排出する機能が低下します。COPDでは、これらの変化が併存していると考えられており、治療によっても元に戻ることはありません。

症状：歩行時や階段昇降など、身体を動かした時の息切れ、慢性の咳や痰が特徴的です。

一部の方では、喘息や発作性呼吸困難など喘息のような症状を合併する場合があります。

非喫煙者

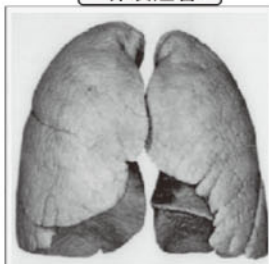

喫煙者



転載：厚生労働省

番外編！！

～肺の写真を非喫煙者と喫煙者で比較してみると？～

隣の画像は、『たばこを吸っていない人』と『吸っている人』の肺です。右側の『喫煙者』の肺は真っ黒になっています。原因は、たばこに含まれるタールが主に関係しています。あなたは、いかがでしょうか？ 最期に、後悔がない選択はできていますか？

医療機関での子宮頸がん、乳がん、胃内視鏡検診の受診について

※医療機関は、検診実施医療機関が決められておりますので、保健師までお問合せください。

※各検診では、一次検診票が必要となります。

予め、海部庁舎 子どもあゆみ保健課 保健師までご連絡または電子申請をしてください。

受付後、保健師から一次検診票を郵送いたします。

（郵便配達の関係上、海部庁舎まで取りに来ていただく場合もありますのでご了承ください）

※受診される医療機関へは、個人で予約していただきます。

○料金について（子宮頸がん、乳がん検診については、クーポン対象の方は無料です）

子宮頸がん検診：1,200円

乳がん検診：1,500円（2年に1回の受診）

胃内視鏡検診：4,100円（2年に1回の受診）

一次検診票郵送請求
二次元コード



○クーポン対象の方へ

医療機関によっては、人間ドックを受診される場合でもクーポンの利用が可能な場合があります。その場合でも、一次検診票が必要となります。

12月の母子保健事業のお知らせ

【申し込み・お問合せ先】 子どもあゆみ保健課（海部庁舎） ☎ 0884-73-4311

事業名	内容	日程	時間	場所
1歳6ヶ月児健診 3歳児健診	問診・身体計測・尿検査・小児科診察・歯科診察・心理相談・保健相談・幼児食相談・歯科相談など	12月2日(月)	9:00~10:30	海部庁舎3階 げんきひろば
骨盤ケア教室	妊婦・産婦その家族を対象に骨盤ケアの体験と相談	12月12日(木)	10:00~11:30	
げんきひろば (乳幼児相談)	身体計測、保健・栄養・歯科相談の中からご希望のものを選択し、個別相談	12月17日(火)	9:30~11:30	
助産師相談室	開業助産師による骨盤ケアや乳房ケアなどの個別相談			
遊びの相談	作業療法士による遊び方などの個別相談			

※混雑を避けるため、時間帯のご予約をお願いしております。

※各種ご相談の希望やご不明な点がございましたらお気軽にお問合せ下さい。

赤ちゃんふれあい体験をおこないました

今年も海南小学校6年生、海部小学校6年生、穴喰小学校4年生、穴喰中学校3年生の皆さんが、いのちと子育てについて学び、体験する赤ちゃんふれあい体験（思春期体験学習）をおこないました。保健師・管理栄養士・歯科衛生士から「胎児の成長」「ミルクの試飲と離乳食」「赤ちゃんの歯と口の成長」の講座も実施。赤ちゃんを抱っこし、一緒に遊ぶ会場には、子育て中の保護者と赤ちゃんが集まって、学習にご協力くださいました。本当にありがとうございました。（写真はふれあい体験中の様子）



「抱っこしたら、やわらかくて、あたたかい気持ちになりました」「色々な赤ちゃんがいてかわいかった！」「自分も離乳食を食べていたんだな…」(感想文より一部抜粋)

令和7年出初式が開催されます

【お問合せ先】 建設防災課（海南庁舎） ☎ 0884-73-4159

令和7年1月4日(土) 10:00～ 奥浦町民グラウンド



令和7年1月4日(土) 10:00より奥浦町民グラウンドにて海陽町消防団出初式が開催予定となっております。出初式終了後には河川敷にてカラー放水を実施予定ですので、是非ご観覧ください。



道の駅穴喰温泉 観光ターミナル2階に イトインスペースが出来ました！

【お問合せ先】 観光交流課（穴喰庁舎） ☎ 0884-76-1513

この度、道の駅穴喰温泉・観光ターミナルの2階にイトインスペースを整備しました。1階のすぎのこ市場で購入したお弁当やお刺身をゆっくりと食べることができます。また、DMVジオラマ運転体験コーナーの椅子を子供用に改良し、DMVふるるん顔出しパネルを設置しました。小さなお子様遊ぶる畳スペースもあります。皆様、ぜひご家族でご利用ください。



DMVジオラマ体験コーナー



2階イトインスペース



DMVふるるん顔出しパネル



クリスマスナイトクルーズ

【お問合せ先】 海洋自然博物館マリンジャム ☎ 0884-76-3100
海陽町商工会（かいようナイトマルシェ） ☎ 0884-76-3050

今年も海中観光船ブルーマリンの「クリスマスナイトクルーズ」を下記のとおり実施いたします。普段とは違う光るサンゴが彩る幻想的な夜の海を期間限定で楽しめます。

期間中は島のちいさな水族館と竹あかりのコラボレーションによる光の祭典や電子スタンプラリーのイベントも開催しており、スタンプを集めれば、豪華景品が抽選で当たります。

また**12月21日限定**でマリンジャム駐車場にて海陽町商工会が「かいようナイトマルシェ」を開催いたします。

皆さまのご来場を心よりお待ちしております。

《イベント期間》 **12月21日(土) ~ 12月25日(水)**

《イベント内容》 第1便 17:30集合 18:00出航
第2便 18:30集合 19:00出航
乗船料 大人 3,000円
小学生以下 1,500円

要予約



※イベント詳細についてはマリンジャムHPをご確認ください。

<https://marine.kaiyo-kankou.jp/index.php/guide2/info/74-20240902-2>

映画「悪は存在しない」上映会を開催します

【お問合せ先】 教育委員会 地域つながり課 ☎ 0884-73-3100

『ドライブ・マイ・カー』（21）で第94回アカデミー賞国際長編映画賞を受賞し、世界から注目を集める濱口竜介監督の最新作『悪は存在しない』を阿波海南文化村で上映します。

本作は第80回ヴェネチア国際映画祭で銀獅子賞（審査員グランプリ）を受賞、濱口監督に世界3大映画祭制覇の快挙をもたらしたのち、各国での上映や映画祭へと広がり、世界中から絶賛の声が止まない話題作です。どうぞお見逃しなく！

【日時】 **12月15日(日)**

- ① 10:00~11:46
- ② 14:00~15:46
- ※1日2回上映

【場所】 **阿波海南文化村 文化館ホール**

（徳島県海部郡海陽町四方原杉谷73番地）

【料金】 ◆当日チケット

- 一般・大学生 1,200円
- 60歳以上 1,000円
- 小・中・高生 500円

◆前売チケット（※開催日前日までの販売）

- 一般・大学生 1,000円
- ペア券 おふたりで 1,800円

◆前売チケット販売場所

- ・海南文化館（阿波海南文化村内）
- ・海陽町役場「宍喰庁舎」
- ・リーブル若山（ピアカイフ内）
- ・リバティ（牟岐）

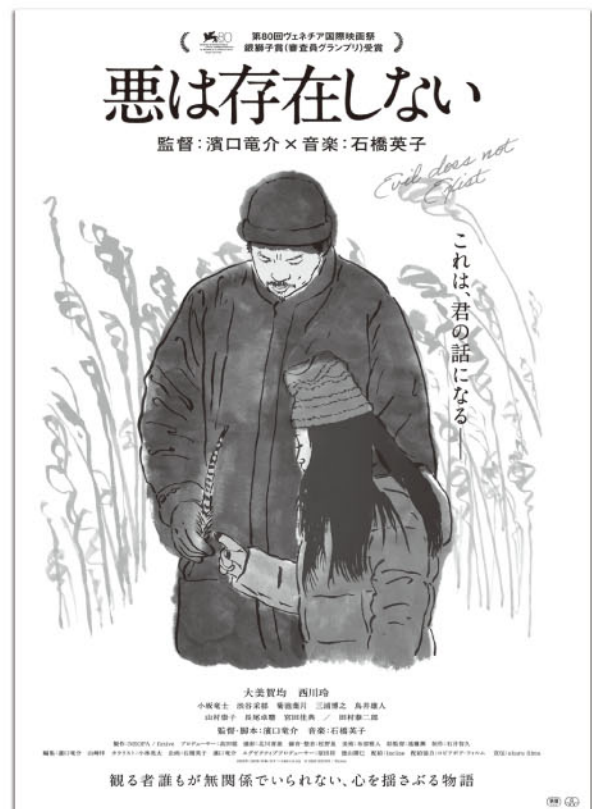

今年も鞆浦に苔アートをつくります!!

【お問合せ先】産業振興課（海南庁舎） ☎ 0884-73-4161

海陽町では、「県南地域づくりキャンパス」事業として、四国大学生生活科学部人間生活科学科の学生と海部高校美術部が連携し、県道197号線鞆奥港線（二葉保育園横：地図参照）に、苔アートをつくります。

実施期間：12月14日（土）～12月15日（日）を予定

時間は未定です。お問合せください。 ※天候により変更になる場合があります。



苔アートって
何ですか？

苔アートとは、
道路側面のコンクリート壁に
生えている苔を削って、
絵や文字を描くものです。



昨年完成した苔アート



昨年の苔アートを制作する様子

〔ご覧いただく皆様へお願い〕

苔アートを楽しく安全にご覧いただくために、次の事項を守ってください。

(1) 車で来られる方は、必ず指定された駐車場（海部小学校横：地図参照）に駐車してください。

*** 路側帯へ駐車しての見学は、絶対にしないでください。**

(2) 見学の時は、通行の妨げにならないように、十分注意して、近隣の住民の方のご迷惑にならないよう、お願いします。

(3) 苔アートは非常に繊細なものです。苔に触れたり、落書きなどしないでください。



駐車場案内図
(苔アート制作現場より徒歩5分)

〔主催〕「みなみ阿波」若者創生協議会
事務局：徳島県南部総合県民局地域創生防災部＜美波＞
地域創生担当

海南病院からのお知らせ

【お問合せ先】 町立海南病院 ☎ 0884-73-1355

海南病院が 徳島県地域医療支援センター 広報誌『トクドク18号』に 掲載されました！

海南病院が徳島県地域医療支援センター広報誌『トクドク18号』に掲載されました。

“人とのつながり 寄り添う医療”に取り組む、海南病院で働く魅力について海南病院が取材を受けました。

*トクドクは、徳島県発医師のキャリアデザインを考えるマガジンです。



“総合診療医”のトップをめざせる環境
風光明媚な場所で贅沢な暮らしも実現

【掲載場所】

徳島県地域医療支援センターHP > センター紹介 > 広報誌 > トクドク (2024#018)
<https://t-cm.jp/center/magazine> ぜひご覧下さい



■ 海南病院ホームページ (<https://kainanhp.jp>)



■ インスタグラム



KAINANHOSP

病院内の情報だけでなく、院外でのイベントや、医師の紹介動画等も掲載しています。ぜひご覧ください。

ふるさと納税の活用事業を紹介します

【お問合せ先】 行革政策課 (海南庁舎) ☎ 0884-73-4156



災害時対応PHEV公用車購入事業

海陽町ではふるさと納税を活用し、災害への備えとしてPHEV車(注)1台を購入しました。

発災・停電時に被災地へ赴き、非常用電源として携帯電話を始め、扇風機、冷蔵庫、夜間照明等の電化製品に電力供給ができ、自ら発電をすることもできます。普段は公用車の1台として活用し、災害時には被災生活の負担軽減に活用します。



(注) PHEV車…ガソリンと電気を使って走る車のことです。充電ができるバッテリーを持っていて、環境にやさしいといわれています。

海陽町オリジナルナンバープレートを交付しています！

【お問合せ先】 税務出納課（海南庁舎） ☎ 0884-73-4153

10月1日（火）より、「豊かな海の恵みを受け、温かい太陽の光ふりそそぐ町」をコンセプトとした、原動機付自転車第一種・第二種の海陽町オリジナルナンバープレートを海南、海部、穴喰庁舎の窓口にて無料で交付しています。詳細、ご不明点は上記連絡先にお問い合わせください。

※注意点※

- ・海陽町内を主たる定置場とする場合に限り交付できます。
- ・新規登録は通常のナンバープレートとの選択制です。
- ・希望により通常のナンバープレートからの交換もできます（1台につき1回限り）。
- ・ナンバープレートの交換により標識番号が変更となった場合、自動車損害賠償責任保険の変更手続きが必要になることがありますので、事前に加入の保険会社へご確認ください。
- ・番号は受付順に、標識番号順に交付しますので、指定はできません。

海陽町と包括連携協定締結している日本郵便にオリジナルナンバープレートを交付しました。海陽町内を走る海南郵便局と穴喰郵便局のバイクに取り付けていただき、海陽町のPR推進、地域の魅力発信に協力をいただいています。



四国南東部イベント情報コーナー

【お問合せ先】 観光交流課（穴喰庁舎） ☎ 0884-76-1513

四国南東部エリアのイベント情報をご紹介します。ちょっと足をのばして出かけてみませんか。

◆各地のイベント情報

イベント名	開催時期・期間	場 所	問合せ先
ひわさ冬まつり	令和7年1月1日（水・祝） 5：30～8：00頃	日和佐八幡神社、大浜海岸 （徳島県美波町）	美波町観光協会 ☎0884-77-1875
室戸岬一周 駅伝競走	令和7年1月19日（日） 9：00～12：00（予定）	室戸市役所 （高知県室戸市）	室戸市教育委員会事務局生涯学習課 ☎0887-22-5142
土電安芸線 廃線50年展（後期）	11月16日（土）～令和7年2月2日（日） 9：00～17：00	安芸市立歴史民俗資料館 （高知県安芸市）	歴史民俗資料館 ☎0887-34-3706



（一社）みなみ阿波観光局
イベント情報掲載



（一社）高知県東部観光協議会
イベント情報掲載

※内容の詳細については、観光交流課（連絡先は上に記載）まで、お問い合わせください。

自主防災組織活動状況について —地域のきずなが命を守る—

【お問合せ先】 建設防災課（海南庁舎） ☎ 0884-73-4159

自分たちの地域は自分たちで守る！各自主防災組織での防災に関する取り組みを紹介します。
建設防災課では各地区での防災活動支援を行っています！詳細は建設防災課へお問い合わせください。

【穴喰地区避難所運営訓練】 11月9日（土）9：00～ 穴喰中学校体育館

さんすい防災研究所の山崎水紀夫先生を講師としてお招きし、自主防災会を中心とした避難所運営訓練を実施。自主防災会長や地区の子どもたちも参加しました。

まずは避難所での災害関連死の発生を防ぐための快適な避難所づくり（命をつなぐ避難所運営）について講演いただきました。その後は穴喰地区の自主防災会が中心となり、効率的な通路の確保を参加者全員で考えた後、グループに分かれてテントやトイレの設置に取り組みました。

最後には実際に避難所受付名簿を使った避難所受付を行い、避難所運営に挑戦！実践的な訓練の場となりました。



海南地区 放水訓練が開催されました！

【お問合せ先】 建設防災課（海南庁舎） ☎ 0884-73-4159



11月16日（土）9：00より吉野橋上流河川敷にて海南地区放水訓練が開催され、海南地区の消防団12分団が放水訓練を行いました。訓練では6班に分かれ、川から取水、ポンプ中継を行い、放水を実施しました。防災力向上のため、引き続き訓練に取り組んで参ります。



「マリッサとくしま」マッチングシステム会員登録補助事業

【お問合せ先】 子どもあゆみ保健課（海部庁舎） ☎ 0884-73-4313

海陽町では、積極的に出会いの場を求める独身者が、自由に単独で婚活できる場として、徳島県が設立した「マリッサとくしま」のマッチングシステム会員登録料の一部を補助しています。

【補助対象経費】 マリッサとくしま マッチングシステム会員登録料（2年間有効）
補助額は会員登録料の1/2

※ただし、キャンペーン等により会員登録料が変更されている場合は個人負担が5,000円となるように補助する。

【対象となる方】 ・海陽町に住所のある方 ・18歳以上の独身の方

【申請方法】 会員登録後、以下の書類を役場窓口（海部庁舎・海南庁舎・穴喰庁舎）へ提出してください。
・補助金請求書 ・会員登録料支払い証明書（領収書）

お気軽にご相談ください。

「マリッサとくしま」について
詳しくはこちらをご覧ください。



令和6年度コミュニティ助成事業

【お問合せ先】 総務課（海南庁舎） ☎ 0884-73-4151

海陽町では、一般財団法人自治総合センターの宝くじ社会貢献広報事業である「コミュニティ助成事業」を活用し、2団体が備品整備を行いました。

【浜北町内会】

八坂神社及び八幡神社の祭りで使用するダンジリと関船の「幕、提灯、電飾ケーブル、太鼓」を新調しました。



【大里部落】

八幡神社秋祭りで使用するダンジリの「太鼓、締太鼓用調べ、締太鼓用座り台」を新調しました。

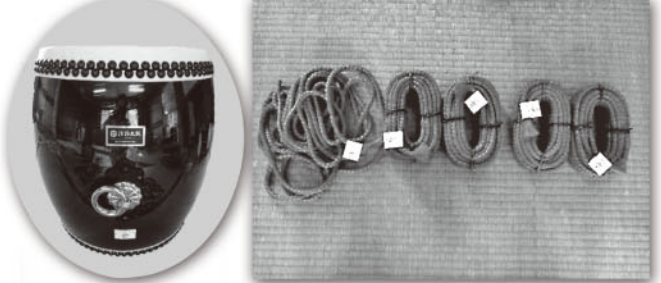

※この助成事業は宝くじの普及広報を目的に行われているもので、宝くじの収入を財源にしています。



家族みんなで やってみよう! Let's 脳トレまちがいさがし『クリスマス』

♪あわてんぼうのサンタクロース クリスマスマえにやってきた♪
ふるるんも サンタクロースのおてつだい!!



11月の答え合わせ



2まいのえには、ちがうところがあるよ。どこがちがうかささがしてみよう!

NPO 法人 海陽愛あいクラブからのお知らせ

【お問合せ・お申込先】 NPO 法人海陽愛あいクラブ ☎ 0884-73-3960

12/4 (水)
令和7年1/8 (水)



愛あいクラブ教室の紹介

★うたごえ広場★

大人気教室が復活しました!!!!
歌が好きな人集まれ~♪集まって大合唱しましょう!!
童話・唱歌・懐メロ・ポップスなんでも歌います!!

【日時】第1 (水) 13:30~14:30

【場所】海部公民館4階

【料金】1回500円 (別途 歌集代1,320円)

貸出
あります!

★リズム体操★

リズムに合わせて楽しく体を動かします!!
脳トレにもなりますよ♪
初心者・未経験の方でも楽しく参加できます!!

【日時】第4 (月) 10:30~11:30

【場所】海部公民館4階

【料金】どなたでも500円

【講師】高間 直也

12/23 (月)
令和7年1/27 (月)
場所が海部庁舎301号室に変更!



【年末年始休館のお知らせ】

年末年始の営業は次の通りとなります。

12月28日 (土) ~ 令和7年1月4日 (土) は休館・休講です。

令和7年1月5日 (日) 9:00~17:00で営業開始いたします。

令和7年1月6日 (月) より教室も通常通り開始いたします。

ご不明な点がございましたら、
事務局までお問合せ下さいませ。



12月・1月の月いちウォーク

日程: 12/14・1/11 第2 (土) 9:30スタート

場所: 海老ヶ池外周 ピクニック公園の海老ヶ池に集合してください。

料金: 無料 *どなたでもご参加いただけます。

ジョギングも大歓迎♪



お問い合わせ: NPO法人 海陽愛あいクラブ事務局

☎ 0884-73-3960 (平日 9:00~17:00) 海部公民館内3F

トレーニングジム、各教室、イベント情報は右のQRコードから→→→→



ホームページ



aiai club

12月の『マイトレ運動教室』のお知らせ

【お問合せ先】 子どもあゆみ保健課 (海部庁舎) ☎ 0884-73-4311

12月4日 (水) 海部公民館4階 / 12月18日 (水) 穴喰町民センター3階

今月のテーマ: 有酸素運動・体幹トレーニングでお腹スッキリダイエット!
& ストレッチポールで姿勢改善!

【時間】 19:30~20:30 【持ち物】 シューズ、タオル、飲み物

【講師】 霧 真美 先生 (NPO法人海陽愛あいクラブ健康運動指導士)

※申し込み不要! 参加無料! どなたでもご参加 いただけます!



対象事業



イメージ画像

オリンピック選手が たいそう教室



かけっこ教室 コツを伝授!

だれでも
参加OK

前日特別企画

当日参加OK

12/20 (金) 19:00~20:00

スペシャルトーク 阿波海南文化村 大会議室

「夢を叶える方法」

伊藤友広 × 井原直樹

ナビゲーター
今井洋介



バス送迎あり
参加無料

それぞれ
定員 50名

12/21 (土)

12/22 (日)

かけっこ教室

9:00~10:30

小学1~3年

親子での参加可

年長 (保護者同伴必須)

海部小グラウンド

雨天: 奥浦町民体育館

たいそう教室

13:30~15:00

小学1~3年

親子での参加可

年長 (保護者同伴必須)

海部小体育館

たいそう教室

8:30~10:00

小学4~6年

中高生・大人

海部小体育館

かけっこ教室

11:00~12:30

小学4~6年

中高生・大人

海部小グラウンド

雨天: 奥浦町民体育館

すごい先生たちがやってくる!

かけっこ教室

たいそう教室



伊藤友広 先生

アテネ五輪

4×400mリレー

世界4位

日本最高順位



井原直樹 先生

アテネ・北京五輪候補

400mハードル

ロンドン五輪に選手輩出

指導者功労賞



亀山耕平 先生

東京2020五輪

あん馬5位

世界選手権

金・銀

お申し込み

12/16 (月)まで



主催: 海陽町教育委員会

【お申込み先・お問合せ先】 教育委員会 ☎ 0884-73-1246

消費生活 困ったときの相談窓口

【お問合せ先】 総務課 (海南庁舎) ☎ 0884-73-4151

- 阿南市消費生活センター TEL: 0884-24-3251
9:30 ~ 16:30 休館日 土・日・祝日・年末年始
- 消費者ホットライン TEL: 188
お近くの消費生活センターに繋がります。



「〇〇ペイで返金します」と言われたら詐欺を疑って!

ネットで腕時計を購入し、前払いで個人名義の口座に約2万円振り込んだ。その後「商品が欠品になった。返金するので担当者と無料通話アプリでやり取りするように」とメールが来た。無料通話アプリで連絡するとすぐに「〇〇ペイで返金する」と言われ、指示された通りに数字等の入力を繰り返した。気づいたときには、約10万円送金させられていた。販売業者にメールをするが連絡もなく、無料通話アプリもすでにブロックされていた。どうしたらよいか。(60歳代)

ひとこと助言

返金のはずが送金に!



見守るくん

- ネット通販で商品を購入したところ、販売業者から「欠品のため〇〇ペイ等のコード決済アプリで返金する」と言われ、返金手続きをしているうちに「返金」してもらわずに「送金」していたという相談が寄せられています。
- 販売業者から「〇〇ペイで返金します」と言われたら詐欺を疑いましょう。相手方の指示に従ってはいけません。
- 販売業者の名称・所在地・電話番号が明確に記載されていない、商品価格が通常より安い、支払方法が銀行振込みや電子マネーに限定されている、返品・返金ルールが記載されていない等のサイトは詐欺サイトの恐れがあります。利用前によく確認しましょう。

- 困ったときは、お住まいの自治体の消費生活センターや最寄りの警察等にご相談ください(消費者ホットライン188、警察相談専用電話「#9110」番)。

※この記事は、独立行政法人国民生活センター「見守り新鮮情報」より抜粋して掲載しています。

大人のための居場所づくり ふらっと☆縁側遊び

【お問合せ先】 子どもあゆみ保健課 (海部庁舎) ☎ 0884-73-4311

●平岡邸

どなたでも参加可能。出入り自由、飛び入りOKです。
みんなで楽しく過ごしましょう。毎月第2火曜日開催です。

日時: 12月10日(火) 10:00~15:30

場所: 旧平岡邸 (大里字飯持18)

主催: 一般社団法人 ふらっと (担当: 笠原 ☎090-8284-5287)

共催: 海陽町 子どもあゆみ保健課 (担当: 保健師 ☎73-4311)



●道の駅 穴喰温泉

大人のための居場所づくり in 穴喰を開始しました。どなたでも参加可能。出入り自由、飛び入りOKです。みんなで楽しく過ごしましょう。基本的に毎月第3・4火曜日開催です。

日時: 12月17・24日(火) 10:00~15:30

場所: 道の駅 穴喰温泉2階 多目的ホール (久保字板取219-6)

主催: 一般社団法人 ふらっと (担当: 笠原 ☎090-8284-5287)

～ 男子バスケットボール部 4年ぶりの優勝!!
全国大会 (ウインターカップ) 出場決定!! ～

11月4日(月)、バスケットボールの全国高等学校選手権大会(ウインターカップ2024)徳島県予選の決勝が行われました。男子バスケットボール部は、城東高校に68-60で競り勝ち、4年ぶりに優勝し、ウインターカップ出場を決めました。

また、男子卓球部は、全国高等学校選抜学校対抗大会徳島県予選において準優勝し、12月22日に開催される全国高等学校選抜大会四国地区予選に出場します。さらに、女子バドミントン部は、徳島県高等学校新人バドミントン大会女子学校対抗で第3位となり、

12月25日・26日に開催される四国高等学校バドミントン強化大会に出場します。その他にも、選手権大会県予選で、女子バスケットボール部がベスト4、バレーボール部がベスト8、県新人大会で男子バドミントン部がベスト8の結果を残すことができました。その他の部も、日夜熱心に練習に励んでいます。これからも引き続き、温かいご支援とご声援をよろしくお願いいたします。



次世代経営者育成プログラム

次世代経営者育成プログラムは、海部高校支援プロジェクトの一環としてスタートし、今年で19年目になる事業です。情報ビジネス科3年生が、外部の専門家による実践的な指導を受け、模擬会社の設立から株主総会と解散を行い、起業のプロセスを実践的に学びます。今年度は、3社の模擬会社を設立し、11月3日、海陽町商工業祭において販売活動を行いました。早朝からご準備いただいた海陽町商工会議所の皆様、本校のお店に足を運んでくださった皆様、本当にありがとうございました。



各部活動の活動予定【12月】

バスケットボール部男子	ウインターカップ2024〔全国高等学校バスケットボール選手権大会〕 【12/22(日)開会式、12/23(月)～12/29(日)1回戦～決勝：東京体育館、武蔵野の森総合スポーツプラザ】
卓球部(男子)	第52回全国高等学校選抜卓球大会四国地区予選会【12/22(日)9:30～：鳴門アミノバリューホール】
バドミントン部(女子)	四国高等学校バドミントン強化大会【12/25(水)・26(木)10:00～：とくぎんトモニアリーナ】
郷土芸能部	伝統文化・伝統芸能サミットin日和佐【12/15(日)時間未定：日和佐八幡神社】
ヒューマンライツ部	中・高生等による人権交流会【12/21(土)12:20～16:30：徳島県教育会館】
防災クラブ	令和6年度学校安全総合支援事業「避難所運営訓練」【12/21(土)9:00～12:00：海部高校体育館】

【お知らせ】 12月14日(土)14:00～16:00、日和佐コミュニティホールにおいて、「地域教育フォーラム」を開催します。海部高校魅力化プロジェクトでの様々な取り組みや、海部高校生の活躍する姿をご覧いただける機会となるよう計画を進めています。詳細は海部高校のホームページをご確認ください。



祝 徳島県社協会長表彰受賞！ 祝

11月8日（金）、第68回徳島県社会福祉大会があわぎんホールで開催され、【要約筆記サークル めばえ】がボランティア功労団体として、本会役員の【岡澤恵美子さん、川内享子さん、乃一裕子さん、日和登美子さん、前川清和さん】が社会福祉事業功労者として、長年にわたる活動が評価され、徳島県社会福祉協議会会長表彰を受けられました。受賞された皆様、本当におめでとうございます！

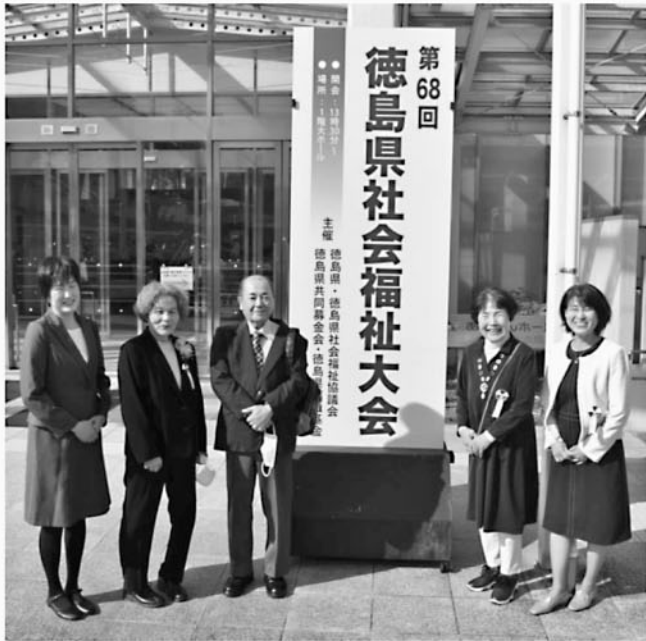

【要約筆記サークルめばえ】は、平成19年に発足して以来17年にわたり、町内の学校行事や各種イベントの際に、

- ・話の内容を文字にしてスクリーンに表示させる
- ・映像に字幕をつけたりして、聴こえづらい方に音声の情報を視覚化して伝える

等の活動に取り組みられています。



海陽町社会福祉協議会
ひだまり

第212号



『海南病院まつり』を盛り上げたい！

～シルバー人材センターボランティア活動～

シルバー人材センターでは、高齢者の皆さまが豊かな経験と能力を活かして働くことを通じて、社会に参加し、生きがい高め健康な日々を送っていただくことを目的としております。

11月6日（水）にシルバー人材センターの会員有志が集まり、11月17日（日）に開催される『海南病院まつり』に、少しでも協力すべく、シルバー人材センターの地域貢献の一環として、海南病院前芝生広場の草刈り・植え込みの草抜きを行いました。会員の皆さんは日ごろの豊かな経験・知識・技術を活かし、みるみるうちにキレイにしてくれました！

ボランティア活動に参加してくださった会員の皆さん、ありがとうございました！



わくわく!

※海陽町老人クラブ連合会共催事業

「健康ウォーキング講座」参加者募集!!

効果的なウォーキングの基礎知識を学び、町の名所を散策しながら海陽町の魅力を再発見しませんか。
※どちらか1日の参加でも大丈夫です。両日参加も大歓迎!

内 容	① 効果的なウォーキングの方法 (NPO 愛あいクラブ 指導員) ② ウォーキングで名所散策 (NPO あったかいよう ツアーガイド)	
日 時	令和6年12月12日(木) 9:30~11:30頃	令和6年12月17日(火) 9:30~11:30頃
コ ー ス	大里松原コース(約 2.5km)	穴喰みとこ湾コース(約 1.5km)
集合場所	海陽中学校体育館 駐車場	穴喰道の駅 駐車場
持 ち 物	動きやすい服装・靴、タオル、帽子、飲み物など	
対 象	おおむね60歳以上の方	
雨天の場合	※屋内会場で実施します。変更につきましては、 申込された方へ直接ご連絡します。	
お申込み	海陽町社協(73-1980)までお電話でお申し込みください。 参加費無料で、締め切りは12月9日(月)です。	

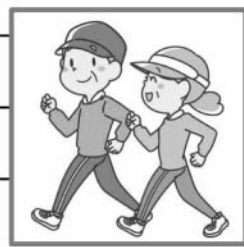

~新規入会キャンペーン実施中!~

今年度も引き続き、海陽町内の高齢者クラブへの入会キャンペーンを実施します。この機会に新規入会された方には、もれなく粗品と健康ポイント10Pをプレゼントします!



今月のふらっと食堂

日時: 12月21日(土) 時間: 11:00~15:00

場所: #Terakoya ※お問い合わせは、海陽町社協までお願いします!

弁護士・司法書士相談(無料)

どちらも先着・予約制となっておりますので、お電話等でお申し込ください。
※相談内容に相手方がある場合で、弁護士・司法書士が先にその相手方や関係者から相談や依頼を受けている場合には、双方からの相談を受けることができないため、相談をお断りさせていただく場合がございます。ご了承くださいませよう願いたします。

弁護士相談 (田中 浩三 先生) 日 時: 12月21日(土) 10:00~12:00まで (1人30分) 場 所: 海陽町役場 穴喰庁舎2階 相談内容: 多重債務・相続・離婚・契約等、何でも可	司法書士相談 (神戸 妙子 先生) 日 時: 12月17日(火) 9:00~12:00まで (1人30分) 場 所: 海陽町役場 海部庁舎2階 相談内容: 登記・相続・成年後見・債務整理等
--	---

お申込みや各種お問い合わせ・ご相談は 海陽町社会福祉協議会(海部庁舎2階)
TEL:73-1980 FAX:73-3471 までお気軽にご相談ください。

求人情報

海陽町では、定住促進を目的として、住民の方、移住・定住を予定している方に町内の求人情報を発信しています。

◆ハローワーク求人情報◆

◎令和6年11月1日現在、ハローワーク牟岐で受理している求人のうち、町内の求人情報を抜粋しています。面接を希望される方は、必ず窓口で紹介状の交付を受けてください。
◎充足、取り消されている場合がありますので、ご了承ください。

フルタイム

研究・技術の職業

- 事務(施工管理者補助)／正社員
① 六喰建設工業 株式会社
② 土木工事現場における施工管理者の補助
③ 一八〇、〇〇〇円～三三〇、〇〇〇円
④ 変形 800～1700
⑤ 六四歳以下 省令一号 ② 2人
⑥ 雇用 労災 健康 厚生
⑦ 普通自動車運転免許あれば尚可
36051 668341
- 技術職(土木施工管理業務)／正社員
① 六喰建設工業 株式会社
② 土木工事現場における施工管理業務及び現場管理業務
③ 一八〇、〇〇〇円～四〇〇、〇〇〇円
④ 変形 800～1700
⑤ 六四歳以下 省令一号 ② 2人
⑥ 雇用 労災 健康 厚生
⑦ 1級土木施工管理技術士あれば尚可、2級土木施工管理技術士あれば尚可 普通自動車運転免許必須 (A T 限定不可) 36051-670441
- 工事監督員／正社員
① 平岡産業 株式会社
② 土木工事現場の施工管理業務
③ 二五〇、〇〇〇円～四五〇、〇〇〇円

医療・看護・保健の職業

- ④ 800～1700
⑤ 六四歳以下 省令一号 ① 1人
⑥ 雇用 労災 健康 厚生
⑦ 1級土木施工管理技術士あれば尚可、2級土木施工管理技術士あれば尚可 普通自動車運転免許必須 (A T 限定不可) 36051-610641
- 歯科助手／正社員
① 医療法人秀愛会 K、Sデンタルクリニック
② 歯科診療のアシスト業務・器具の洗浄、滅菌・電話対応等
③ 一四二、五〇〇円～一七七、〇〇〇円
④ 900～1800
⑤ 六四歳以下 省令一号 ① 1人
⑥ 雇用 労災 健康 厚生 ① 不問 36051-885241
- 管理栄養士／正社員以外
① 海部郡特別養護老人ホーム事務組合 海南荘
② 利用者の栄養・体重管理、水分補給、食事介助等
③ 二二二、五〇〇円～二二六、七〇〇円
④ 変形 730～1615
⑤ 不問 ① 1人 ② 雇用 労災 健康 厚生
⑥ 管理栄養士必須 普通自動車運転免許必須
36051-741541
- 歯科衛生士／正社員
① 医療法人 やまいし歯科医院
② 歯科衛生士業務全般
③ 二一〇、〇〇〇円～二二〇、〇〇〇円
④ ① 900～1800 ② 900～1400
⑤ 不問 ① 1人 ② 雇用 労災 健康 厚生
⑥ 歯科衛生士必須 36051-708541
- 薬剤師／正社員以外
① 海陽町国民健康保険 海南病院
② 薬剤師業務全般
③ 二〇七、八〇〇円～二四〇、〇〇〇円
④ 830～1715
⑤ 不問 ① 1人 ② 雇用 労災 健康 厚生
⑥ 薬剤師必須 36051-598241
- 看護師・准看護師／正社員以外
① 海陽町国民健康保険 海南病院
② 看護業務全般

保育・教育の職業

- ① 一八八、五〇〇円～二五〇、七〇〇円
② 交替制 ① 830～1715 ② 1630～1715 ③ 030～915
③ 一八歳以上 省令二号 ① 1人
④ 雇用 労災 健康 厚生
⑤ 看護師必須、准看護師必須 いずれかの免許・資格所持で可 36051-599541
- 学習塾講師(小中高生担当)／正社員
① 四国進学会 株式会社
② 小・中・高校生を対象とした学習指導、クラス管理・教場運営等
③ 二一〇、〇〇〇円～三三〇、〇〇〇円
④ 変形 ① 1400～2000 ② 1500～2100 ③ 又は1300～2300の間の6時間以上
⑤ 一八歳～六二歳 省令一号 ① 3人
⑥ 雇用 労災 健康 厚生
⑦ 普通自動車運転免許必須 36070-4479041
- 高校生生活アドバイザー／正社員
① 四国進学会 株式会社
② 高校生に対する映像授業の補助
③ 二〇〇、〇〇〇円～二五〇、〇〇〇円
④ 変形 1500～2300 又は 1300～2300の間の6時間以上
⑤ 一八歳～六二歳 省令一号 ① 3人
⑥ 雇用 労災 健康 厚生
⑦ 普通自動車運転免許必須 36070-4480241

事務的職業

- 教習指導員候補スタッフ／正社員
① 株式会社 海部自動車学校
② 自動車学校業務全般 将来的に教習指導員の資格取得を目指す。
③ 一七〇、二七五円～一七三、七五〇円
④ 変形 ① 800～1650 ② 900～1750 ③ 800～1500 又は 800～2050の間の8時間程度
⑤ 五九歳以下 省令一号 ① 3人
⑥ 雇用 労災 健康 厚生
⑦ 普通自動車運転免許必須 36051-710641
- 一般事務・医療事務／正社員
① 医療法人 松原会 大里医院
② 一般事務作業全般・文書作成・院内の清掃作業等

販売・営業の職業

- 幹部候補／正社員
① 株式会社 室戸ショッピングセンター
② 一般食料品及び日用雑貨品の小売業
③ 一三三、〇〇〇円～三〇〇、〇〇〇円
④ 変形 800～1700
⑤ 五九歳以下 省令一号 ① 1人
⑥ 雇用 労災 健康 厚生
⑦ 普通自動車運転免許必須 (A T 限定不可) 36040-117841
- レジ係(7.5時間)／正社員以外
① 株式会社 室戸ショッピングセンター
② 一般食料品及び日用雑貨品の小売業
③ 一七〇、二七五円～一七〇、二七五円
④ 変形 800～2000の間の8時間程度
⑤ 不問 ① 2人
⑥ 雇用 労災 健康 厚生
⑦ 不問 36040-1314441

青果係〔準社員〕／正社員以外

- 株式会社 室戸ショッピングセンター
- 一般食料品及び日用雑貨品の小売業
- 一八四、八〇〇円～一八四、八〇〇円
- 変形① 700～1600 ② 800～1700
- 不問 ② 2人 ④ 雇用労災健康厚生
- 普通自動車運転免許必須 39040-1318241
- レジ係〔準社員〕／正社員以外
- 株式会社 室戸ショッピングセンター
- 一般食料品及び日用雑貨品の小売業
- 一七三、二五〇円～一七三、二五〇円
- 変形① 800～1700 ② 900～1800 又は 1100～2000の間③ 8時間程度
- 不問 ② 2人 ④ 雇用労災健康厚生
- 普通自動車運転免許必須 39040-1176341

青果係〔7.5時間〕／正社員以外

- 株式会社 室戸ショッピングセンター
- 一般食料品及び日用雑貨品の小売業
- 一六九、七八五円～一六九、七八五円
- 変形 800～1700 又は 700～1600の間③ 8時間程度
- 不問 ② 2人 ④ 雇用労災健康厚生
- 不問 39040-1178241

〔海南店 急募〕管理職・店長候補社員／正社員

- 新徳島建材 株式会社
- 業務用スーパービルド産直市パソコン事業部
- 一八五、〇〇〇円～一八五、〇〇〇円
- 交替制 830～1900の間③ 8時間程度
- 四四歳以下省令二号のイ ④ 1人
- 雇用労災健康厚生
- 普通自動車運転免許必須 (A/T限定不可) 36050-2135041

販売・レジ・品出し／正社員以外

- 新徳島建材 株式会社 ビルド海南店
- 産直品・日用品等の商品発注、品出し、電話対応等
- 一七二、〇〇〇円～一八〇、〇〇〇円
- 交替制① 930～1830 ② 1000～1900
- 不問 ② 2人 ④ 雇用労災健康厚生
- 普通自動車運転免許あれば尚可 36051-674141

営業〔海南営業所〕／正社員

- 讃岐リース 株式会社
- 建設機械等のレンタルに関するルート営業
- 二〇〇、〇〇〇円～二五〇、〇〇〇円
- ① 830～1730 ② 730～1630 ③ 930～1830
- 四〇歳以下省令二号のイ ④ 1人
- 雇用労災健康厚生
- 普通自動車運転免許必須 37010-24437641

福祉・介護の職業

- 介護職員／正社員以外
- 海部郡特別養護老人ホーム事務組合 海南荘
- 施設サービス計画に基づく介護業務
- 二一、八〇〇円～二六、八〇〇円
- 変形① 630～1515 ② 830～1715 ③ 945～1830
- 一八歳以上省令二号 ④ 1人
- 雇用労災健康厚生
- 普通自動車運転免許必須 36051-742441
- 介護職／正社員以外
- 社会福祉法人緑風会特別養護老人ホーム緑風荘
- 高齢者の自立支援に向けた日常生活介護
- 一七三、三〇〇円～二〇六、三〇〇円
- ① 700～1400 ② 900～1600 ③ 1230～1830
- 五九歳以下省令二号 ④ 1人 ④ 労災
- 普通自動車運転免許必須 36051-683341

介護スタッフ／正社員

- セントケア四国株式会社 徳島事業部南部エリア
- 利用者の自宅に訪問し、身体介護を行う
- 一三三、五〇〇円～二二二、〇〇〇円
- ① 900～1800
- 六九歳以下省令二号 ④ 1人
- 雇用労災健康厚生 財形
- 介護職員初任者研修修了者必須、介護職員実務者研修修了者あれば尚可 普通自動車運転免許必須 36051-606941

介護スタッフ／正社員

- セントケア四国株式会社 徳島事業部南部エリア
- 利用者の自宅に訪問し、身体介護を行う
- 一八五、五〇〇円～二二六、〇〇〇円
- ① 900～1800
- 六九歳以下省令二号 ④ 1人
- 雇用労災健康厚生 財形

園 介護福祉士必須 普通自動車運転免許必須 36051-616041

農林漁業の職業

- 技能職員〔那賀町〕／正社員
- 公益社団法人 徳島森林づくり推進機構
- 木材生産現場での作業及びこれに付随する専門的な技術技能を用いる業務
- 一九二、二〇〇円～三二五、九〇〇円
- 変形 800～1700
- 五九歳以下省令一号 ④ 3人
- 雇用労災健康厚生
- 普通自動車運転免許必須 36010-1561341

技術技能職／正社員

- 公益財団法人徳島県水産振興公害対策基金 加島事業場
- クルマエビ、アワビ、アユなどの種苗を生産・供給する業務
- 一六九、〇〇〇円～二二九、〇〇〇円
- ① 830～1715
- 五九歳以下省令一号 ④ 1人
- 雇用労災健康厚生
- 普通自動車運転免許必須 36051-715841

製造・修理・塗装・製図等の職業

- 生コンオペレーター／正社員
- 多田工業 株式会社
- 操作盤を使用したコンクリート製造業務
- 一〇〇、〇〇〇円～二四〇、〇〇〇円
- ① 800～1700
- 五九歳以下省令一号 ④ 1人
- 雇用労災健康厚生
- 普通自動車運転免許必須 36051-667041

鮮魚係〔7.5時間〕／正社員以外

- 株式会社 室戸ショッピングセンター
- 一般食料品及び日用雑貨品の小売業
- 一七〇、二七五円～一七〇、二七五円
- 変形① 700～1600 ② 800～1700
- 不問 ② 2人
- 雇用労災健康厚生
- 不問 39040-130941

鮮魚係〔準社員〕／正社員以外

- 株式会社 室戸ショッピングセンター
- 一般食料品及び日用雑貨品の小売業
- 一八四、八〇〇円～一八四、八〇〇円
- 変形① 700～1600 ② 800～1700
- 不問 ② 2人 ④ 雇用労災健康厚生
- 普通自動車運転免許必須 39040-1310341

惣菜係〔準社員〕／正社員以外

- 株式会社 室戸ショッピングセンター
- 一般食料品及び日用雑貨品の小売業
- 一八四、八〇〇円～一八四、八〇〇円
- 変形① 700～1600 ② 800～1700
- 不問 ② 1人 ④ 雇用労災健康厚生
- 普通自動車運転免許必須 39040-1312241

精肉係〔7.5時間〕／正社員以外

- 株式会社 室戸ショッピングセンター
- 一般食料品及び日用雑貨品の小売業
- 一七〇、二七五円～一七〇、二七五円
- 変形① 700～1600 ② 800～1700
- 不問 ② 2人 ④ 雇用労災健康厚生
- 不問 39040-131641

精肉係〔準社員〕／正社員以外

- 株式会社 室戸ショッピングセンター
- 一般食料品及び日用雑貨品の小売業
- 一八四、八〇〇円～一八四、八〇〇円
- 変形① 700～1600 ② 800～1700
- 不問 ② 2人 ④ 雇用労災健康厚生
- 普通自動車運転免許必須 39040-1317241

惣菜係〔7.5時間〕／正社員以外

- 株式会社 室戸ショッピングセンター
- 一般食料品及び日用雑貨品の小売業
- 一六九、七八五円～一六九、七八五円
- 変形 800～1700 又は 700～1600の間③ 8時間程度
- 不問 ② 2人 ④ 雇用労災健康厚生
- 不問 39040-118941

徳島県海部郡／技術職〔海部営業所〕／正社員

- 株式会社 中四国クボタ
- 農業機械の修理及びメンテナンス、お客様宅圃場出張修理など
- 一八二、〇〇〇円～二二五、〇〇〇円

- 変形 830 ～ 1700
- 四四歳以下 省令三号のイ 図 1 人
- 雇用 労災 健康 厚生 財形
- 普通自動車運転免許必須 (A T 限定不可)
- 3310-6181041

配送・輸送・機械運転の職業

- 運転手 / 大型タンク / 一般土木作業員 / 正社員
- 有限会社 海陽
- 工事現場において、大型タンク等を使用した土砂の運搬作業
- 二一〇、〇〇〇円～三三二、〇〇〇円
- 800 ～ 1700
- 不問 図 1 人 雇用 労災 公災 健康 厚生
- 大型自動車免許必須 普通自動車運転免許必須 (A T 限定不可) 36051-65441

運転士 (DMV) / 正社員

- 阿佐海岸鉄道 株式会社
- 運転業務 駅業務 車両点検
- 一七〇、〇〇〇円～一五〇、〇〇〇円
- 交替制 510 ～ 1815 の間の 8 時間
- 五九歳以下 省令一号 図 1 人
- 雇用 労災 健康 厚生
- 動力車操縦者 (鉄道) 運転免許あれば尚可、中型自動車第二種免許あれば尚可、運行管理者 (旅客) あれば尚可 36051-716241

建築・土木・電気工事の職業

- 土木作業員 / 正社員
- 有限会社 海陽
- 工事現場での一般土木作業
- 二一〇、〇〇〇円～一五二、〇〇〇円
- 800 ～ 1700
- 不問 図 2 人
- 雇用 労災 健康 厚生
- 普通自動車運転免許必須 (A T 限定不可) 36051-665941
- 普通作業員 (急募) / 正社員
- 六喰建設工業 株式会社
- 土木作業全般
- 二〇三、〇〇〇円～二二六、〇〇〇円
- 変形 800 ～ 1700

- 六四歳以下 省令一号 図 3 人
- 雇用 労災 健康 厚生
- 普通自動車運転免許必須 36051-668841
- 現場作業員 / 正社員
- 平岡産業 株式会社
- 施工管理の指示の下、工事が円滑に進むようにアシスタント業務
- 二二五、〇〇〇円～三二二、五〇〇円
- 800 ～ 1700
- 六四歳以下 省令一号 図 1 人
- 雇用 労災 健康 厚生
- 普通自動車運転免許必須 (A T 限定不可) 36051-609341

運搬・清掃・包装・選別等の職業

- 品出し係 (7.5 時間) / 正社員以外
- 株式会社 室戸ショッピングセンター
- 一般食料品及び日用雑貨品の小売業
- 一七〇、二七五円～一七〇、二七五円
- 変形 ① 700 ～ 1600 ② 800 ～ 1700
- 不問 図 2 人 雇用 労災 健康 厚生
- 不問 39040-1307741

パートタイム

医療・看護・保健の職業

- 歯科衛生士 / 勤務時間相談 / パート労働者
- 医療法人 やまいし歯科医院
- 歯科衛生士業務全般
- 一、二〇〇円～一、〇〇〇円
- 交替制 900 ～ 1800 又は 900 ～ 1400 の間の 4 時間
- 不問 図 1 人 図 労災
- 歯科衛生士必須 36051-707241
- 看護職員 / パート労働者
- 老人保健施設 ジャンボ緑風会
- 介護老人保健施設入所利用者の健康管理及び看護業務
- 一、二五〇円～一、四五〇円
- 変形 ① 830 ～ 1730 ② 945 ～ 1845
- 不問 図 2 人 図 労災
- 看護師必須、准看護師必須いずれかの免許・

- 資格所持で可 普通自動車運転免許あれば尚可
- 36051-672641
- 薬剤師 / パート労働者
- 海陽町国民健康保険 海南病院
- 薬剤師業務全般
- 一、二四六円～一、四四三円
- 830 ～ 1715
- 不問 図 1 人 雇用 労災
- 薬剤師必須 36051-594141
- 夜勤専従看護師 (准看護師) / パート労働者
- 海陽町国民健康保険 海南病院
- 病棟夜勤勤務・入院患者の看護・コンピューターを使用した事務作業等
- 一、五七五円～一、八五二円
- 交替制 1600 ～ 915
- 不問 図 1 人 図 労災
- 准看護師必須 36051-595041
- 夜勤専従看護師 (正看護師) / パート労働者
- 海陽町国民健康保険 海南病院
- 病棟夜勤勤務・入院患者の看護・コンピューターを使用した事務作業等
- 一、七六四円～一、〇〇三円
- 交替制 1600 ～ 915
- 不問 図 1 人 図 労災
- 看護師必須 36051-596341
- 看護師 / 准看護師 / パート労働者
- 海陽町国民健康保険 海南病院
- 看護師業務全般
- 一、一五七円～一、四〇四円
- 交替制 830 ～ 1630
- 不問 図 1 人 図 労災
- 准看護師必須、看護師必須いずれかの免許・資格所持で可 36051-597841

販売・営業の職業

- 雇用 労災 健康 厚生
- 普通自動車運転免許必須 36051-622941
- レジ係 (5 時間) / パート労働者
- 株式会社 室戸ショッピングセンター
- 一般食料品及び日用雑貨品の小売業
- 九八〇円～九八〇円
- 800 ～ 2000 の間の 5 時間程度
- 不問 図 2 人 雇用 労災 健康 厚生
- 不問 39040-131341
- 青果係 (5 時間) / パート労働者
- 株式会社 室戸ショッピングセンター
- 一般食料品及び日用雑貨品の小売業
- 九八〇円～九八〇円
- 700 ～ 1700 の間の 5 時間程度
- 不問 図 2 人 雇用 労災 健康 厚生
- 不問 39040-117941
- 店内販売 / パート労働者
- 株式会社 コスモ入薬品
- レジ業務・接客業務・陳列棚や在庫商品等の整理、またそれらに付随する業務
- 一、〇八〇円～一、二三〇円
- ① 800 ～ 1230 ② ③
- 不問 図 3 人 図 労災
- 不問 40010-63653641
- 店内販売 (ロングパート) / パート労働者
- 株式会社 コスモ入薬品
- レジ業務・接客業務・陳列棚や在庫商品等の整理、またそれらに付随する業務
- 一、〇八〇円～一、二三〇円
- ① 800 ～ 1630 ② 1115 ～ 2015
- 不問 図 2 人 雇用 労災 健康 厚生
- 不問 40010-63656041

事務的職業

- 一般事務 / パート労働者
- 海南南中車センター
- 窓口対応 電話対応等の一般事務業務
- 九八〇円～九八〇円
- 900 ～ 1600
- 不問 図 1 人

福祉・介護の職業

- 介護職員 / パート労働者
- 老人保健施設 ジャンボ緑風会
- 高齢者の自立支援に向けた日常生活介護
- 一、〇六〇円～一、一九〇円
- ① 600 ～ 1500 ② 945 ～ 1845

- ☑ 不問 ☑ 3人 ☑ 労災
- ☑ 普通自動車運転免許あれば尚可
36051-671741

社会福祉士／子ども家庭支援員／パート労働者

- ☑ 海陽町役場
- ☑ 子ども家庭支援員として、家庭支援及びこれらに付随する業務
- ☑ 一、一五〇円～一、三六二円
- ☑ 900～1700
- ☑ 不問 ☑ 1人 ☑ 雇用 公災 健康 厚生
- ☑ 社会福祉士必須 普通自動車運転免許必須
36051-581541

介護職／パート労働者

- ☑ センターケア四国株式会社 徳島事業部南部エリア
- ☑ 利用者の自宅に訪問し、身体介護を行う
- ☑ 一、四三三円～一、三三三円
- ☑ 800～2000の間の3時間以上
- ☑ 不問 ☑ 2人 ☑ 労災
- ☑ ホームヘルパー2級必須 介護職員初任者研修修了者必須 いずれかの免許・資格所持で可 普通自動車運転免許必須
36051-717541

介護職／パート労働者

- ☑ センターケア四国株式会社 徳島事業部南部エリア
- ☑ 利用者の自宅に訪問し、身体介護を行う
- ☑ 一、五三三円～一、三三三円
- ☑ 700～2000の間の3時間以上
- ☑ 不問 ☑ 2人 ☑ 労災
- ☑ ホームヘルパー2級必須 介護職員初任者研修修了者必須 いずれかの免許・資格所持で可 普通自動車運転免許必須
36051-718441

介護福祉士／パート労働者

- ☑ センターケア四国株式会社 徳島事業部南部エリア
- ☑ 利用者の自宅に訪問し、身体介護を行う
- ☑ 一、二二五円～一、一三三円
- ☑ 800～2000の間の3時間以上
- ☑ 不問 ☑ 2人 ☑ 労災
- ☑ 介護福祉士必須 普通自動車運転免許必須
36051-604741

サービスの職業

- ☑ 調理補助 洗い場（遊遊NAS A・ホテルリビエラ）／パート労働者
- ☑ 株式会社 漁火
- ☑ 調理補助業務全般・洗い物作業・調理場の清掃等
- ☑ 九八〇円～九八〇円
- ☑ 800～2000の間の6時間程度
- ☑ 不問 ☑ 2人 ☑ 雇用 労災
- ☑ 不問 36051-728141
- ☑ フロントスタッフ（遊遊NAS Aまたはホテルリビエラ）／パート労働者
- ☑ 株式会社 漁火
- ☑ お客様への対応・電話対応・客室対応等のフロント業務
- ☑ 九八〇円～九八〇円
- ☑ 交替制 700～2200の間の6時間程度
- ☑ 六四歳以下省令一号 ☑ 2人 ☑ 労災
- ☑ 普通自動車運転免許あれば尚可
36051-590441

フロントスタッフ（夜間） ホテルリビエラしゅくい《急募》／パート労働者

- ☑ 株式会社 漁火
- ☑ 接客全般・電話対応・管内、管外の巡回等夜間のフロント業務
- ☑ 九八〇円～一、二二五円
- ☑ ①2100～700
- ☑ 一八歳～六四歳省令一号 ☑ 2人 ☑ 労災
- ☑ 普通自動車運転免許あれば尚可 36051-591741

接客サービス（レストラン） 遊遊NAS A・ホテルリビエラ／パート労働者

- ☑ 株式会社 漁火
- ☑ レストラン・宴会場での接客サービス全般
- ☑ 九八〇円～九八〇円
- ☑ 交替制 800～2000の間の6時間程度
- ☑ 不問 ☑ 2人 ☑ 労災
- ☑ 不問 36051-592641

調理補助及び接客／パート労働者

- ☑ 焼き鳥 緑
- ☑ 簡単な盛り付け、食器などの洗浄、接客等

製造・修理・塗装・製図等の職業

- ☑ 一、〇〇〇円～一、〇〇〇円
- ☑ 交替制 1800～2200
- ☑ 一八歳以上省令一号 ☑ 1人 ☑ 労災
- ☑ 不問 36051-634241

物産係（5時間）／パート労働者

- ☑ 株式会社 室戸ショッピングセンター
- ☑ 一般食料品及び日用雑貨品の小売業
- ☑ 九八〇円～九八〇円
- ☑ 800～1700の間の5時間程度
- ☑ 不問 ☑ 2人 ☑ 雇用 労災 健康 厚生
- ☑ 不問 39040-131241

精肉係（5時間）／パート労働者

- ☑ 株式会社 室戸ショッピングセンター
- ☑ 一般食料品及び日用雑貨品の小売業
- ☑ 九八〇円～九八〇円
- ☑ 変形 700～1700の間の5時間程度
- ☑ 不問 ☑ 2人 ☑ 雇用 労災 健康 厚生
- ☑ 不問 39040-131541

作業スタッフ／パート労働者

- ☑ 株式会社 室戸ショッピングセンター
- ☑ 一般食料品及び日用雑貨品の小売業
- ☑ 九五二円～九五二円
- ☑ 変形 700～2000の間の8時間程度
- ☑ 不問 ☑ 2人 ☑ 雇用 労災 健康 厚生
- ☑ 不問 39040-131941

配送・輸送・機械運転の職業

- ☑ 株式会社 和幸
- ☑ 発泡スチロール等の配送
- ☑ 九八〇円～一、〇五〇円
- ☑ ①800～1700 ②800～1500
- ☑ 不問 ☑ 1人 ☑ 労災
- ☑ 準中型自動車免許必須 普通自動車運転免許必須（AT限定不可） 36010-17230141

運搬・清掃・包装・選別等の職業

- ☑ 品出し係（5時間）／パート労働者
- ☑ 株式会社 室戸ショッピングセンター

- ☑ 一般食料品及び日用雑貨品の小売業
- ☑ 九八〇円～九八〇円
- ☑ ①700～1200 ②800～1300
- ☑ 不問 ☑ 2人 ☑ 雇用 労災 健康 厚生
- ☑ 不問 39040-130641

鮮魚係（5時間）／パート労働者

- ☑ 株式会社 室戸ショッピングセンター
- ☑ 一般食料品及び日用雑貨品の小売業
- ☑ 九八〇円～九八〇円
- ☑ 700～1700の間の5時間程度
- ☑ 不問 ☑ 2人 ☑ 雇用 労災 健康 厚生
- ☑ 不問 39040-130841

品出し業務／海陽店／パート労働者

- ☑ 株式会社 コスモス薬品
- ☑ ドラッグストア店舗で販売する商品の補充
- ☑ 一、〇五〇円～一、〇五〇円
- ☑ 730～1130
- ☑ 不問 ☑ 2人 ☑ 労災
- ☑ 不問 40010-6608941

※海陽町では定住促進等を目的とした求人情報の提供と位置づけ、求人情報の発信のみを実施しております。職業紹介事業の運営等の仲介業務は行っておりませんので、採用条件及び申込み等は利用者（事業所等）が自らの責任において行ってください。

— 求人事業主の皆様へ —
広報海陽「ハローワーク求人情報」において事業所名の掲載を希望される場合は、ハローワーク牟岐で申込みが必要です。
◆お問い合わせ・お申込み
ハローワーク牟岐（阿南公共職業安定所牟岐出張所）TEL72-11103 又は、ハローワークインターネットサービス
(<https://www.hellowork.mhlw.go.jp/>)





誘拐ジャパン

横関大／著



高額報酬につられ、ゴミ屋敷の掃除を引き受けた美晴。そこに現れた大物政治家に「この国の未来のために力を貸してほしい」と持ちかけられたのが、総理の孫を誘拐することで…。

恋とか愛とかやさしさなら

一穂ミチ／著



プロポーズされた翌日、恋人が盗撮で捕まった。信じるとは、許すとは、愛するとは何かを問い、男と女の欲望のブラックボックスに迫る恋愛小説。

アレの正しい使い方図鑑

東京トリセツ研究会／編



電卓のM+ボタンの使い方は？クリアファイルの三角の切り込みは何？キッチンばさみのギザギザは何に使う？日々の暮らしから防災、アウトドアまで、知っているようで知らない、道具の正しい使い方を伝授する。

しばらくあかちゃんになりますので

ヨシタケシンスケ／作・絵



ママはあかちゃんのお世話でいそがしい。「おねえちゃんなんてつまらない」と思ったみーちゃんは、自分もあかちゃんになることに決める。だけど、あかちゃんはお菓子が食べられないことに気づき…。クスッと笑える絵本。

※TRC図書館流通センター『新刊全点案内』より引用

一般書

- ・責任 / 浅野皓生 著 (小説) 第44回横溝正史ミステリ&ホラー大賞優秀賞
- ・耳に棲むもの / 小川洋子 著 (小説)
- ・五葉のまつり / 今村翔吾 著 (時代小説)
- ・心が整うおみおくり / 大愚元勝 著 (宗教)
- ・絵本作家のしごと / ミロコマチコ、鈴木のりたけ ほか述 (絵本研究)



児童書

- ・しっぽーのおさんぽ / いりやまさとし 作・絵 (絵本)
- ・たれてる / 鈴木のりたけ 作 (絵本)
- ・かいじゅうのすむしま / 谷口智則 作 (絵本)
- ・くららのブックカフェ / まはら三桃、廣嶋玲子 ほか著 (読み物)
- ・カキじいさん、世界へ行く！ / 畠山重篤 著 (紀行エッセイ)



おはなし会

絵本の読み聞かせや紙芝居をおこないます。
参加無料 お気軽にご参加ください。

◇ 宍喰図書館 (お話:ミネルバの会)
12月14日 10時30分～

◇ 海南図書館 (お話:にもの会)
12月14日 11時～

※ 日程は、変更になる場合があります。
図書館にお問い合わせください。

12月							■休館日
日	月	火	水	木	金	土	
1	2	3	4	5	6	7	
8	9	10	11	12	13	14	
15	16	17	18	19	20	21	
22	23	24	25	26	27	28	
29	30	31					

1月							■休館日
日	月	火	水	木	金	土	
			1	2	3	4	
5	6	7	8	9	10	11	
12	13	14	15	16	17	18	
19	20	21	22	23	24	25	
26	27	28	29	30	31		

海南図書館 TEL:0884-73-3591
宍喰図書館 TEL:0884-76-1030
図書館ホームページ
『海陽町立図書館』で検索
※ 蔵書検索できます



行政相談

【と き】 12月4日(水) 10:00~12:00
 【と ころ】 宍喰町民センター2F
 【と き】 令和7年1月6日(月) 10:00~12:00
 【と ころ】 海南庁舎2F

人権相談

【と き】 12月4日(水) 10:00~12:00
 【と ころ】 宍喰町民センター2F
 【と き】 12月4日(水) 10:00~12:00
 【と ころ】 海南庁舎

ごみは収集日の
当日朝に出してください!



妻 夫
藤 石
井 川
海
咲 烈
板 板
取 取
西 西

◆ご結婚
おめでとうございます
十月届出分



平近金 前天 森森市
田藤本 【宍喰地区】 田野 【海部地区】 本脇谷 【海南地区】
鉄和久 美クニエ 専秀義
美 人 男 88才 98才 91才 80才 88才
90才 愛 72才 88才 98才 80才 88才
才 右 才 才 才 才 才 才 才
町 町 目 町 町 小 大 栗 浦

◆謹んでご冥福を
お祈りいたします
十月届出分

敬称略

交番だより

〈事件・事故は110番〉



10月中の海陽町内 事件・事故発生件数

人身交通事故…1件、物損交通事故…12件
 ※このコーナーは、注意喚起のため地域で発生した事件・事故をお知らせするものです。

牟岐警察署 ☎72-0110
相談窓口

ストーカー・DV・悪質商法・薬物・けん銃・廃棄物・性犯罪・交通関係等様々な相談に応じます。

- #9110 (プッシュ回線のみ) ☎088-653-9110
- 犯罪被害者相談・心のケア ☎088-656-8080
- 子どもたちの悩み事相談 ☎088-625-8900
- 子どもたちのいじめに関する相談 ☎088-623-7324
- 運転免許に関する相談 ☎088-699-0110

阿波海南文化村 工芸館 体験案内

◇木工体験

とき…9:00 ~ 16:00
木のネックレス 800円など



◇染色体験 (茜染・マリーゴールド染め)

とき…9:00 ~ 15:00
今治マフラー 2300円、エコバッグ 1000円など



◇貝殻ワークショップ

とき…9:30 ~ 15:00
フォトフレーム 700円、フラワーポット 1000円など



◇流木モビール作り・箸作り体験

とき…9:00 ~ 15:00 流木モビール…500円
山桜やタブノキのお箸 1膳 1000円



2024年12月カレンダー

日	月	火	水	木	金	土
1 木工	2	3 染色 WS	4 染色 WS	5 木工	6 染色 WS	7 染色 モビール
8 木工	9	10 染色 WS	11 染色 モビール	12 木工	13 染色 WS	14 染色 WS
15 木工	16	17 染色 WS	18 染色 WS	19 木工	20 染色 WS	21 染色 モビール
22 木工	23	24 染色 WS	25 染色 モビール	26 木工	27 染色 WS	28
29	30	31				

事前にご予約ください。

お問合せ:海南文化館 TEL.0884-73-3100

海陽町元気になる「和」 とれとれ市

今年「は」駅前
じゃないよ?

DMVフェス

PIA KAIFU PRESENTS

今年「は」共同開催! 11:00~16:00
@ 鞆奥漁港

2024/12/15 日

穴喰漁協・鞆浦漁協 直送の新鮮な海の幸が手に入る!

※大雨の際は中止となります。



超お買得価格で
まぐろブロック販売

年末大特価

ライブ
終了次第

もち投げ
おかし投げ

11:00~ 漁協直送鮮魚・農林水産物 販売開始!

11:30~ まぐろの元気汁 無料サービス!!

板東男節



JRT テレビやラジオでおなじみ!

豪華アーティストによるスーパーライブ!



抽選補助券の入手方法

- とれとれ市当日会場で、500円以上のお買い物をする!
- とれとれ市当日ピアカイフで、500円以上のお買い物をする!

※上記①②いずれかの方法で抽選券をゲットしてください!
※500円毎に抽選補助券を1枚お渡しいたします。1,000円のお買い物をした場合は2枚お渡しします。

13:00~ JRTラジオ 板東男節 公開生放送

14:15~ 福富弥生スペシャルライブ

15:00~ 皆谷尚美スペシャルライブ

総合司会 野口七海

11:00~16:00 ガラガラ抽選会



● イベントでゲットできる
抽選補助券4枚で
1回の抽選を行う
ことができます。

当イベントへの協賛企業が
豪華賞品を提供!
1万円分の
商品券が3本!
スーパーニシヤの人気商品、
宝来堂の高級菓子など
豪華賞品がおよそ
100名様に当たります!

主催 | 穴喰漁業協同組合 | 鞆浦漁業協同組合 | 海部商業協同組合
後援 | 海陽町 | 海陽町元気になる「和」 | 海陽町観光協会
海陽町商工会 | 四国放送株式会社 | 阿佐海岸鉄道株式会社

とれとれ市
お問合せ 穴喰漁業協同組合 0884-76-3101
海陽町産業振興課 0884-73-4161

DMVフェス
お問合せ 海部商業協同組合 0884-73-3719

《 有料広告 》 財源確保のため有料広告を募集・掲載しています。広告内容の問い合わせは、直接広告主へお願いします。

大きなリフォームから
簡単な大工仕事

- ・手摺の取付
- ・段差解消
- ・カーテン取付 などなど

水回りの掃除

家のこと
何でもOK!

まずは、お電話でお気軽にご相談ください。

海陽町の何でも屋さん

お見積りも 無料 でいたします

- 家具の移動
- 電球の交換
- 庭の掃除

丸乃木材有限会社

〒775-0203 徳島県海部郡海陽町大里松原 35-43
TEL.0884-73-0860

詳しくはホームページにも掲載しています。 [まるのもくざい](#) 検索

海部郡内の病院「受付事務・案内」
～お仕事相談会を開催します～

「病院受付のお仕事、私にもできるのかしら?」
「資格・経験なくても大丈夫?」 色々な疑問にも丁寧に
お答えします! どうぞお気軽にご参加ください!

日時: 2024年12月11日(水) 13:00~15:00
会場: 海部郡内《ご予約の際に、ご案内いたします》

お問合せ・ご予約は下記まで(営業時間 平日 9:00~17:15)
株式会社ニチイ学館徳島支店 ☎0120-781-219

[世界初] が走る町。